

KELDERPLAN 1/50

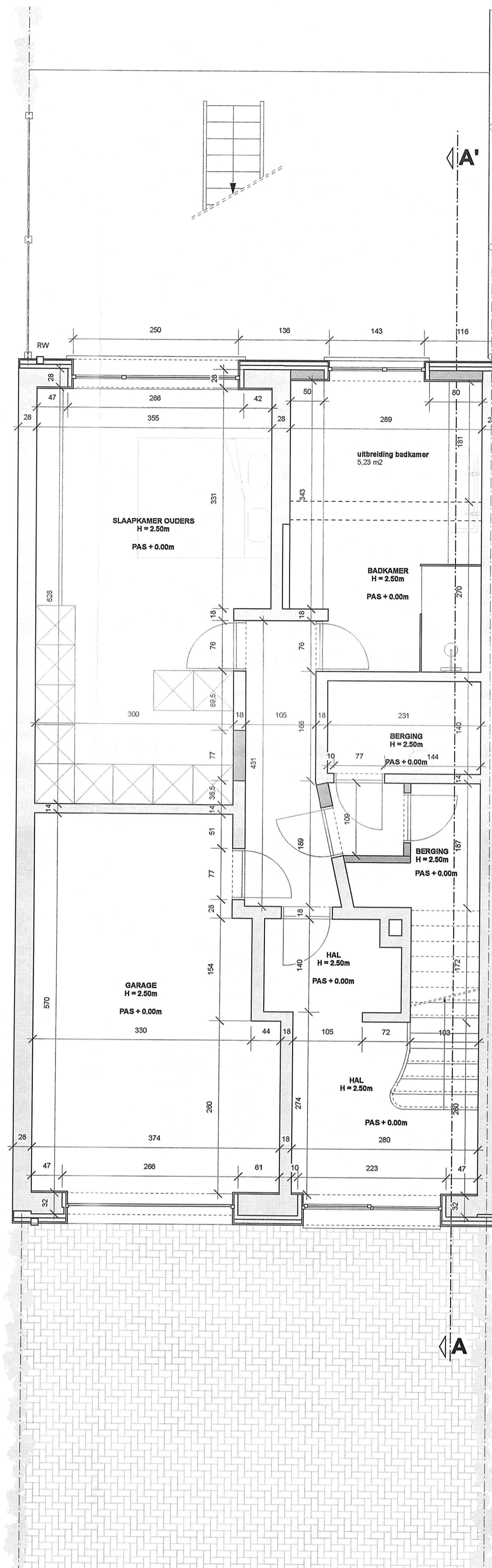

BENEDENVERDIEPING 1/50

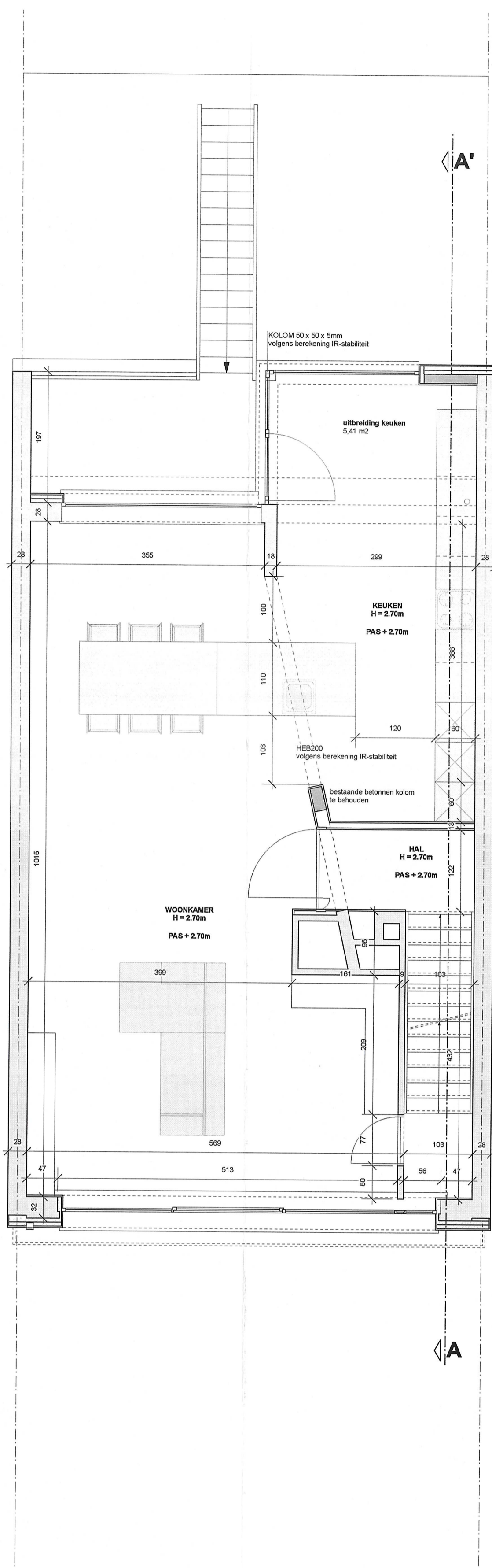

EERSTE VERDIEPING 1/50

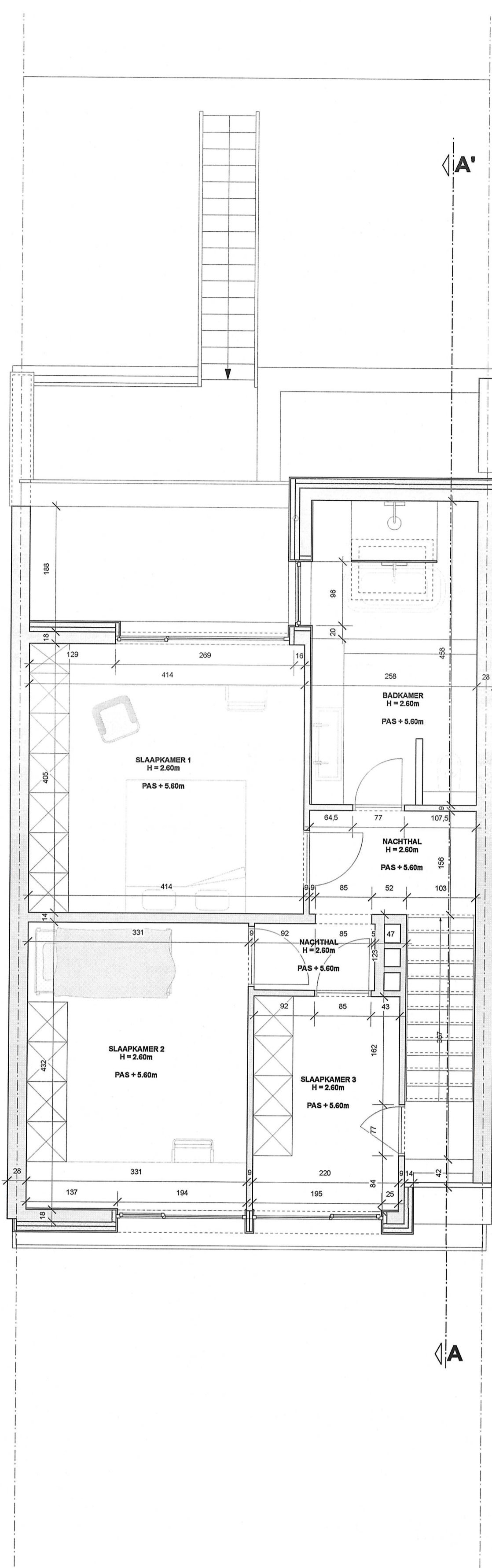

TWEDE VERDIEPING 1/50

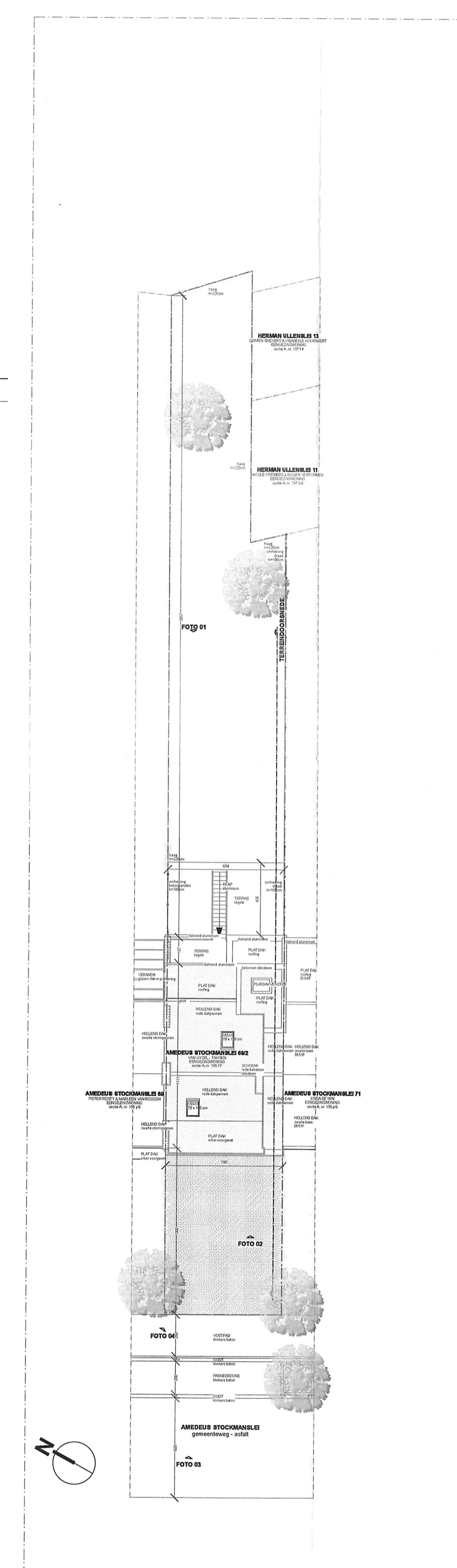

INPLANTING 1/200

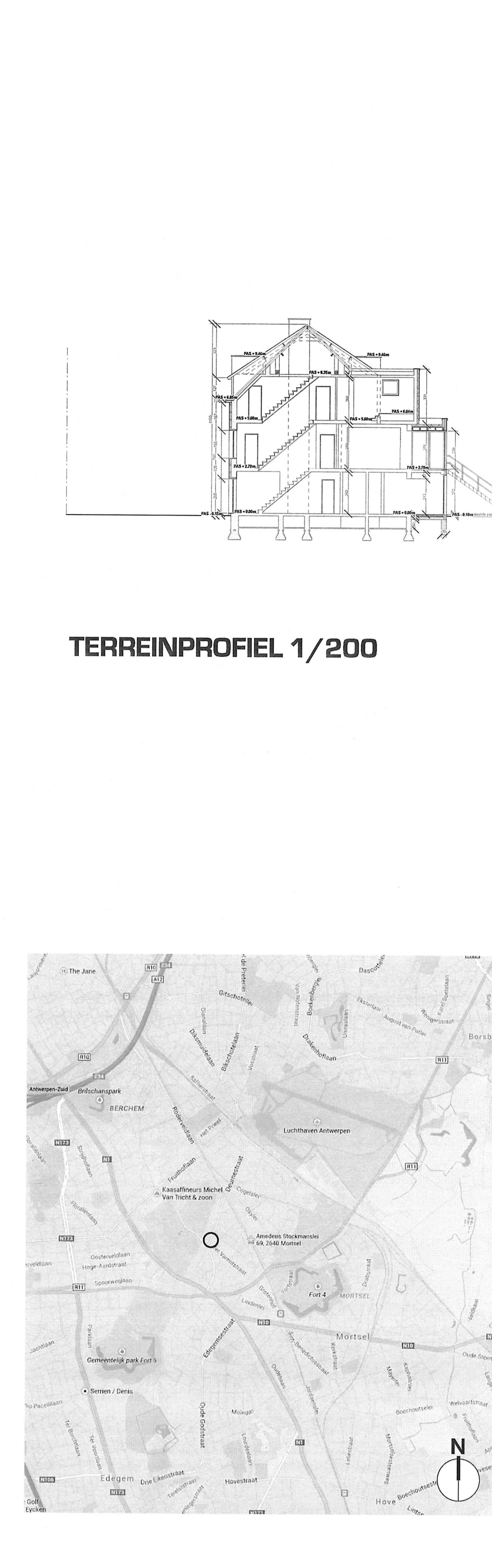

TERREINPROFIEL 1/200

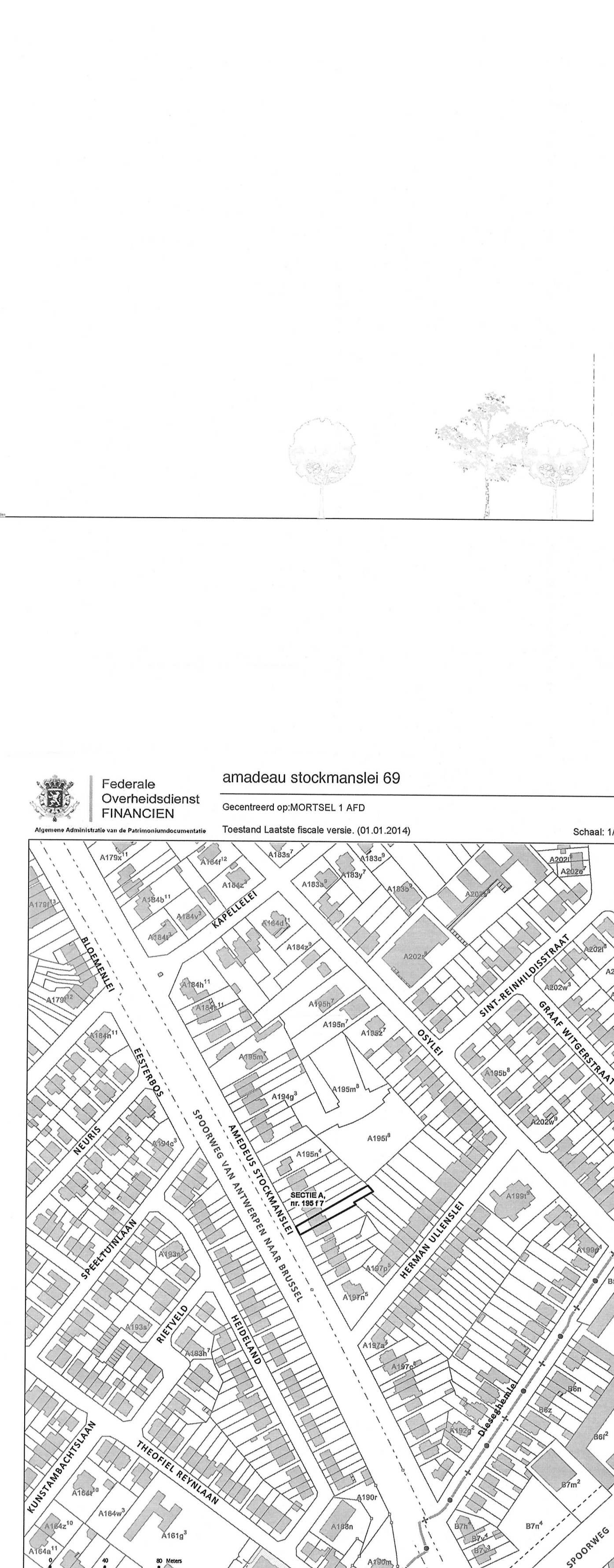

LIGGING 1/10.000

arnedeau stockmanslei 69
Federale Overheidsdienst FINANCIEN
Gecentreerd op MORTSEL 1 AFD
Toestand Laatste fiscale versie: 01.01.2014
Schaal: 1:2500

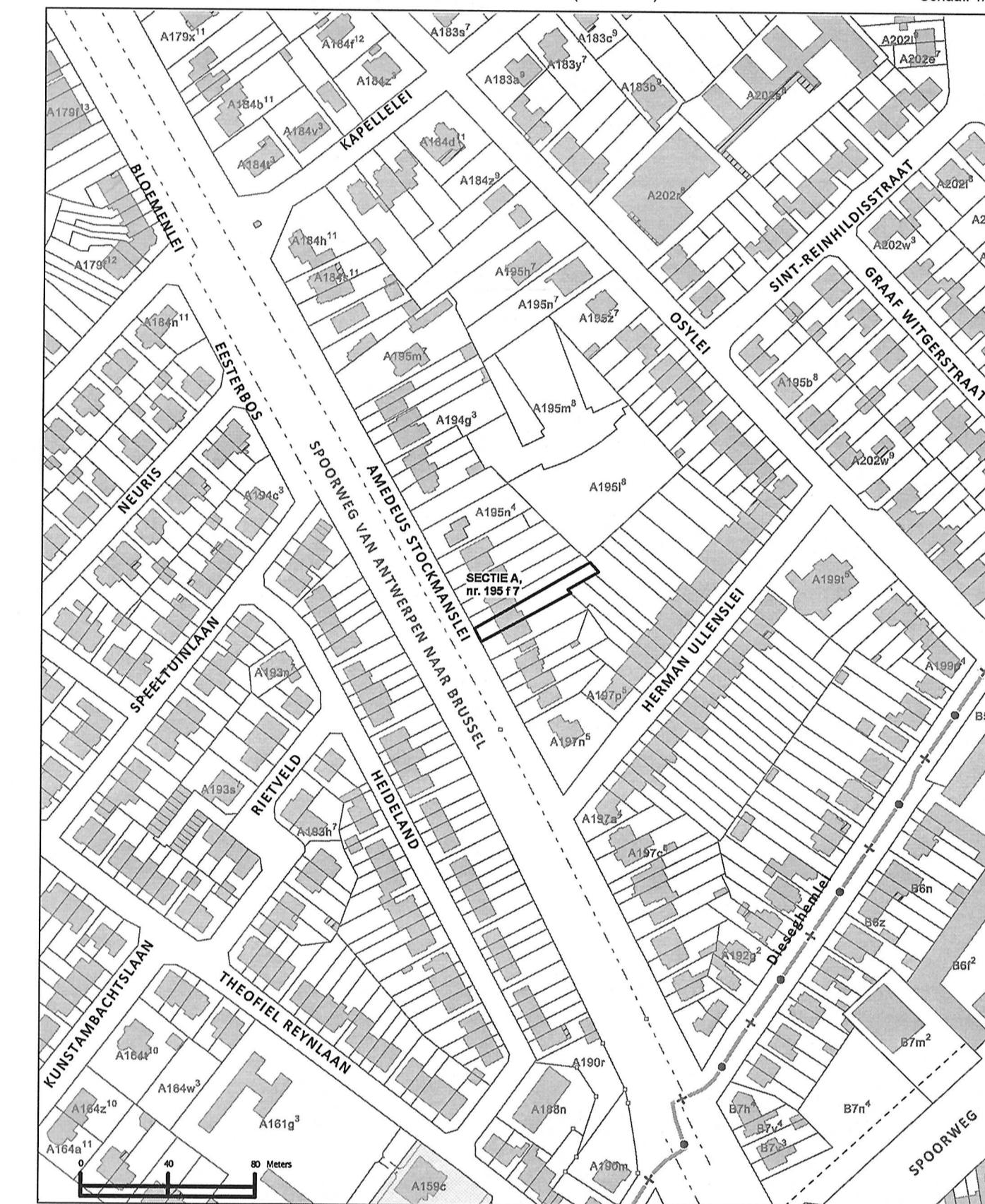

© 2010/11 de Agencie Administratie van de Patrimoniumdocumentatie. Het publiek gebruik van dit niet-officiële document is onderworpen aan de voorafgaande schriftelijke toestemming van de Agencie Administratie van de Patrimoniumdocumentatie, die de enige bevoegd is voor het afleveren van een officieel uittreksel.

.be

OMGEVINGSPLAN 1/2.500

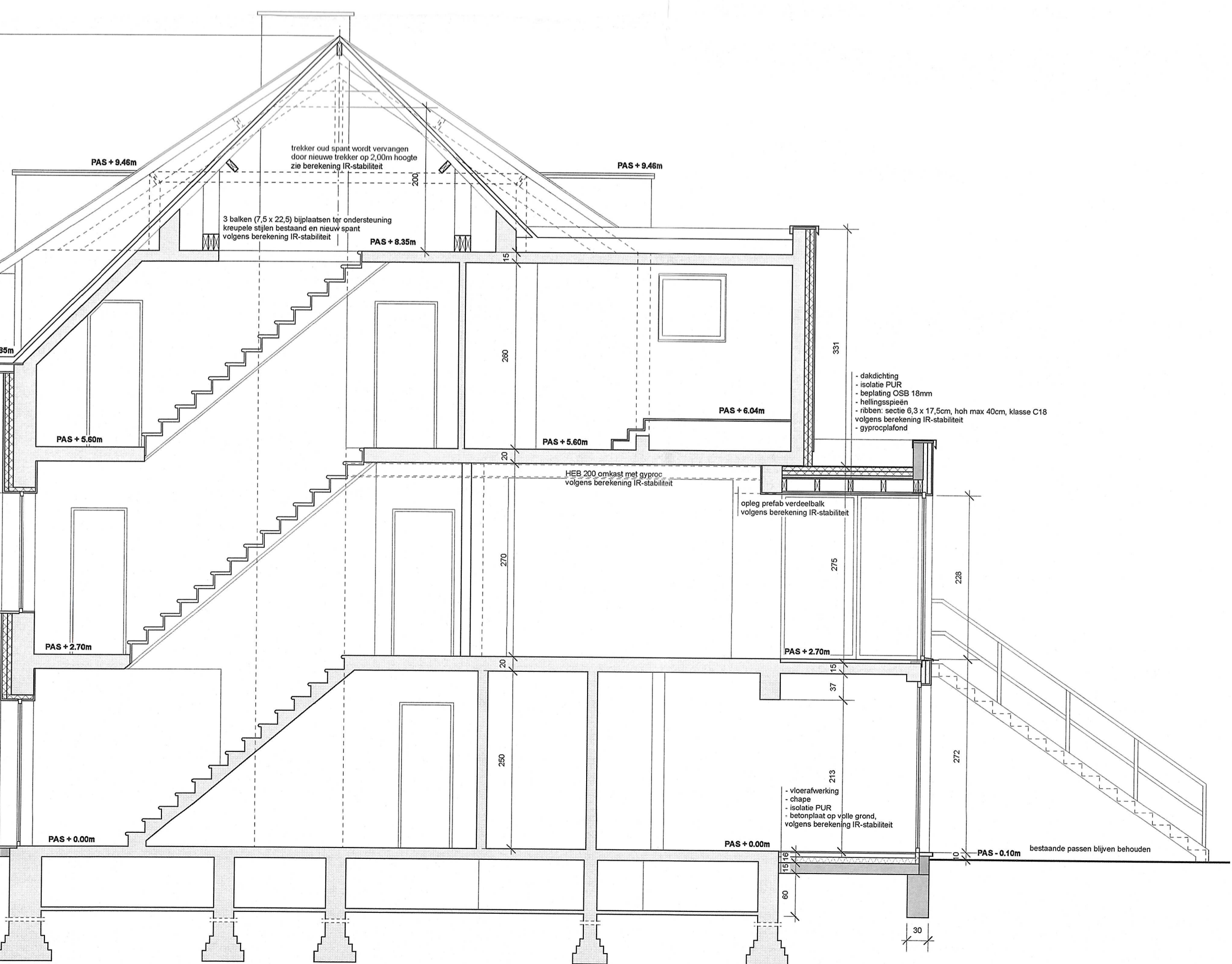

DOORSNEDE AA 1/50

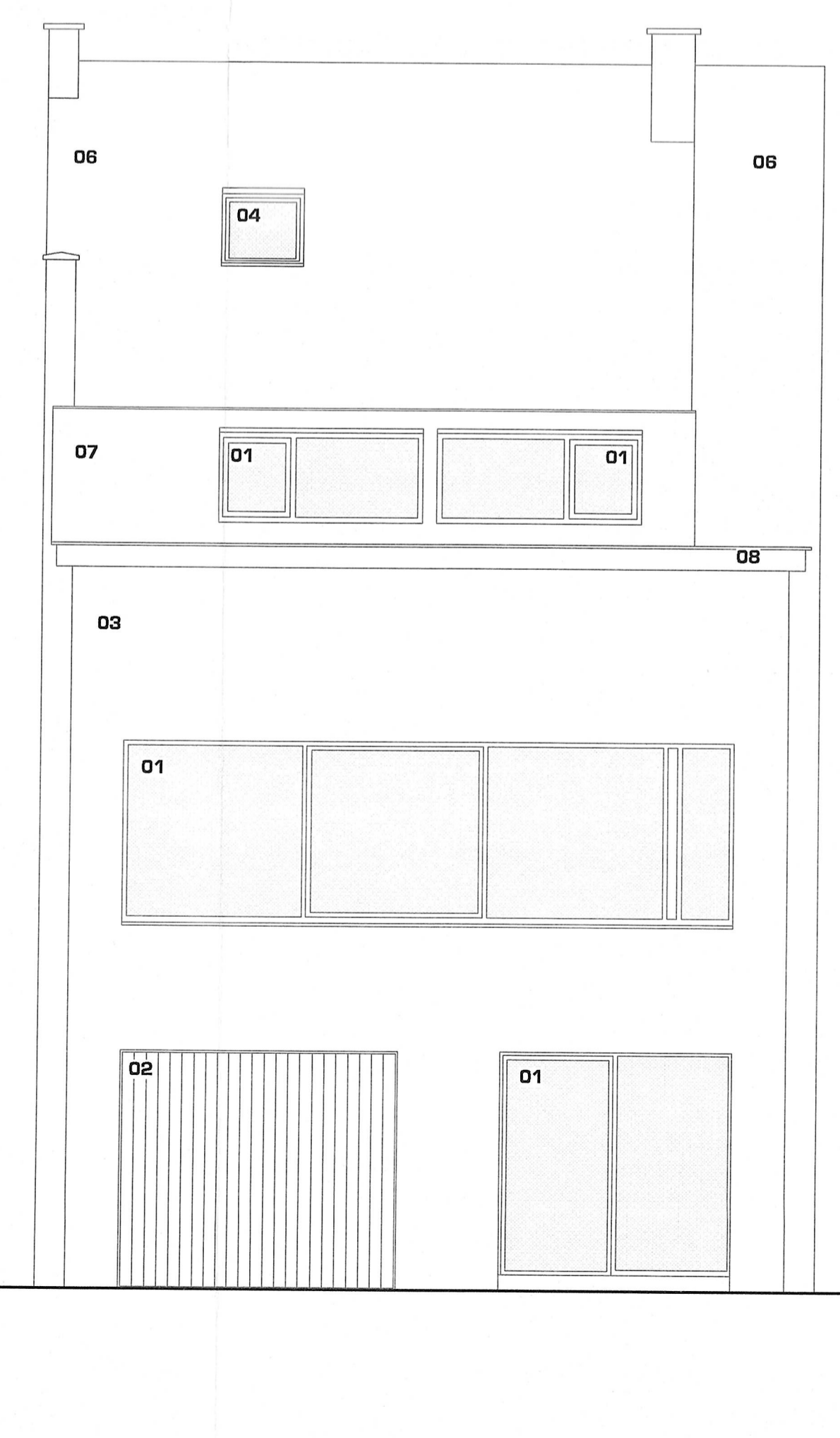

VOORGEVEL 1/50

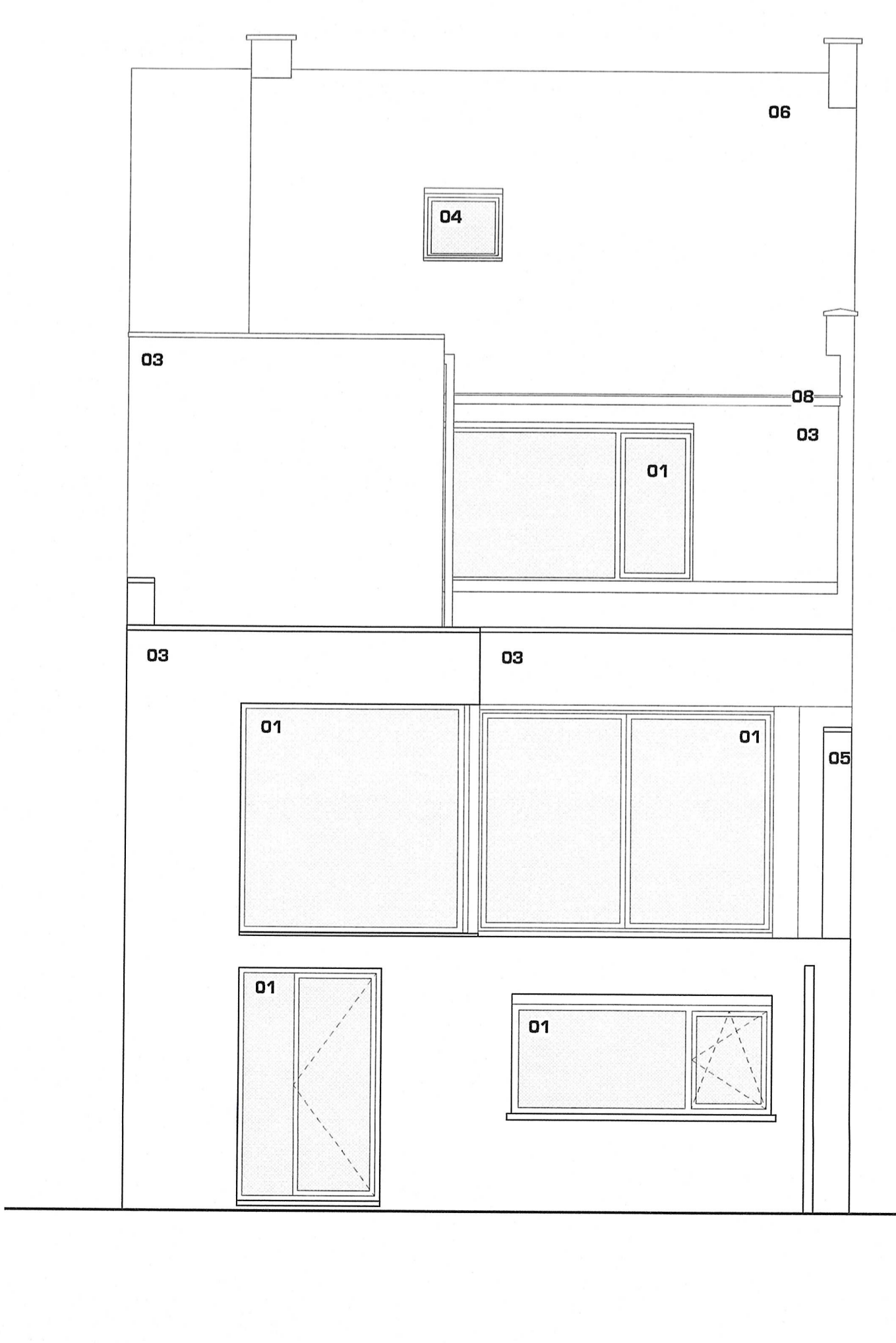

ACHTERGEVEL 1/50

LEGENDE

- NIEUW METSELWERK
- BESTAANDE MUREN
- 01. NIEUWE ALUMINIUM RAMEN ZWART
- 02. NIEUWE SECTIONAALPOORT ZWART
- 03. ZWARTE BAMSTREIPSTRIPS EN SOLATE
- 04. VELUX DAMVENSTER
- 05. BESTAANDE BASTENEN SCHEMELIUR
- 06. NIEUWE ZWARTE DAMPANNEN
- 07. ZWARTE GEVELBELEDING
- 08. HOUTEN BANKETEN BELEDING MET ZINK

De dorpels van de ramen zijn uitgevoerd in blauwe hardsteen, nieuwe dorpels in aluminium de regenwaterafvoer en de dakgoten zijn in zink. Het plintstuk en het hellend dak wordt geïsoleerd. De bestaande gevels worden geïsoleerd en voorzien van buitenbescherming. Het buitenbescherming wordt in vervangen door nieuw aluminium buitenbescherming met geïsoleerde beglazing.

De bestaande rioleringsaansluiting en regenwateraansluiting blijft behouden - alle wijzigingen van afvoeringen zijn intern. Al de matten zijn door de aannemer te controleren voor de uitvoering - tegenwoordigheden en missingen worden tijdig aan de architect gemeld. De uitvoering van de funderingen, de kolommen, de draagbalken en de draagstructuur van het buitenbescherming volgens bijkomende stabiliteitsstudie - de architect draagt hiertoe geen enkele aansprakelijkheid. Al de gebruikte materialen worden vervoerd volgens de voorschriften van de fabrikant. De architect is niet aansprakelijk indien er niet gebouwd wordt volgens de goedgetekende plannen van de stedenbouwkundige aannemer.

De architect behoudt het auteursrecht van het ontwerp en de plannen - zonder zijn schriftelijke toestemming mogen de plannen niet gekopieerd, noch doorgegeven of ter inzage gegeven worden aan derden.

akkoord buur
ondertekende(n): Remi, Pieter, Julius, Ludovic & Van Rossem, Mireille Wilfriede Lucienne, wonende te Diest, Klappierstraat 56, en eigenaar(s) van het perceel kadastraal gelegen te Mortsel, sectie A, nr(1) 187/F/4, waarvan hierbij kennis genomen te hebben van, noch bezwaren te hebben op de bouwplannen van Van Gysel-Takoen op het aangrenzende perceel.
gelezen en ondertekend voor akkoord te Mortsel,

akkoord buur
ondertekende(n): De Win, Linda Marie Maurits, wonende te Mortsel, Amedeus Stockmanslei 71, en eigenaar(s) van het perceel kadastraal gelegen te Mortsel, sectie A, nr(1) 185/F/6, waarvan hierbij kennis genomen te hebben van, noch bezwaren te hebben op de bouwplannen van Van Gysel-Takoen op het aangrenzende perceel.
gelezen en ondertekend voor akkoord te Mortsel,

akkoord buur
ondertekende(n): Cremers, Nicole Josée Renée Marie & Vertommen, Roger Jean Louis, wonende te Mortsel, Hermans Uiterlind 13, en eigenaar(s) van het perceel kadastraal gelegen te Mortsel, sectie A, nr(1) 187/F/4, waarvan hierbij kennis genomen te hebben van, noch bezwaren te hebben op de bouwplannen van Van Gysel-Takoen op het aangrenzende perceel.
gelezen en ondertekend voor akkoord te Mortsel,

akkoord buur
ondertekende(n): Shyvers, Damien Georgetta Raouf Marie & Hoozaert, Isabelle Marie Nelly Daniel, wonende te Mortsel, Hermans Uiterlind 13, en eigenaar(s) van het perceel kadastraal gelegen te Mortsel, sectie A, nr(1) 187/F/4, waarvan hierbij kennis genomen te hebben van, noch bezwaren te hebben op de bouwplannen van Van Gysel-Takoen op het aangrenzende perceel.
gelezen en ondertekend voor akkoord te Mortsel,

2/2

OMGEVINGSPLAN 1/2.500

BOUWINGEN
Plan gezien om goedgekeurd te worden bij het desbetreffende departement van het stadsbestuur van Mortsel, onderaan de gemeente van Mortsel, op 10/01/2015.
Mortsel, op 10/01/2015.
Mortsel, op 10/01/2015.
Mortsel, op 10/01/2015.

(Handwritten signatures and stamps)

VERBOUWING EENGEZINSWONING

provincie: Antwerpen
ligging: Amedeus Stockmanslei 69/2-
kadastraal: site AFD, sectie A, nr: 185/1/7

opdrachtgever: Van Gysel-Takoen

DECEMER 1414
DATUM 03/2015

INPLANTING, GRONDPLANNEN, GEVELS & DOORSNEDEN
NIEUWE TOESTAND

voor akkoord: de bouwheer, de architect, de aannemer

(Handwritten signatures)

bo architect

BORMANS
HEZEMARLIN
Boulevard 20
2000 BERCHEM
0371 01 01 02
bormans@bormans.be

DIT DOCUMENT IS
EEN WETGEVINGSDOCUMENT
UITVOERINGSDOCUMENT