

Adres- en onderzoeksgegevens

Adres installatie	Jules Moretuslei 424 V1, 2610 Wilrijk
Naam eigenaar	Bart Verbist
Adres eigenaar	idem,
Type object	appartement
EAN-code	niet beschikbaar
Aard installatie	nieuw
Doel onderzoek	gelijkvormigheidscontrole voor de ingebruikname

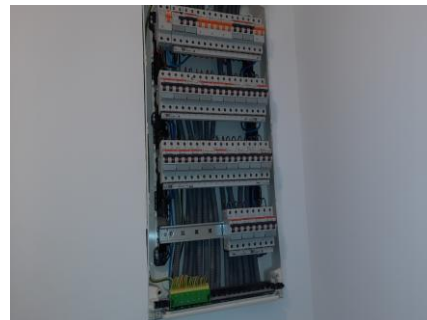

Het onderzoek is verricht op 16-11-2021 volgens hoofdstuk / afdeling 6.4 [van Boek 1](#) inzake de installaties op laagspanning en op zeer lage spanning.

Installatiegegevens

Spanning (V)	230 (1f+N)	In hoofdschakelaar (A)	40
Type elektrode	pen	ΔI differentiële schakelaar(s) (mA)	300 en 30
\varnothing voedingsleiding (mm ²)	10	Aantal verdeelborden	1
In hoofdbeveiliging (A)	Max 40	Aantal stroombanen per verdeelbord	28

Metingen

Ra / Zs (Ω)	6 /	Werking differentiële schakelaar(s)	goed
Continuïteitsmeting	goed	Isolati weerstand van de installatie (M Ω)	>0,5

Inbreuken

1. nihil

ADS: Automatische differentiële schakelaar

Opmerking: Tijdens het onderzoek zijn enkel de verdeelborden en de zichtbare delen van de installatie gecontroleerd. Schakelaars, contactdozen, plinten / goten etc.. zijn niet losgemaakt. Indien tijdens de keuring de schema's ontbreken, kunnen bij een volgend controlebezoek bijkomende inbreuken worden vastgesteld.

Opmerkingen

Voor de omschrijving van de installatie zie schema's

Besluit

De installatie is conform Boek 1 inzake de installaties op laagspanning en op zeer lage spanning.
De algemene ADS was / werd verzegeld en het één draads- en situatieschema werden voor gezien getekend / gecontroleerd.
De installatie dient opnieuw te worden gecontroleerd uiterlijk 16/11/2046, alsook voor ingebruikname van elke belangrijke wijziging of aanzienlijke uitbreiding uitgevoerd voor deze datum.

Voor de directeur, op 17/11/2021

Naam agentonderzoeker: Mohamed Rahmouni

Handtekening:



De elektrische installatie is uitgevoerd overeenkomstig de eendraadsschema's en de situatieplannen, indien aanwezig.

Voor de geïnstalleerde beschermingsinrichtingen tegen overstroom en de doorsneden van de stroombanen die ze beschermen zie eendraadsschema's.

Gecontroleerd zijnde vast of vast opgesteld materieel (correcte keuze, installatie en samenbouw ter plaatse) en de continuïteit van de equipotentiale verbindingen (hoofd- en bijkomende) en van de beschermingsgeleiders van de stopcontactdozen en van de vaste, vast opgestelde of verplaatsbare toestellen met vaste standplaats van de klasse I

Raadgevingen

- de verplichting het verslag van de gelijkvormigheidscontrole te bewaren in het dossier van de elektrische installatie;
- de verplichting in het dossier elke wijziging aan de elektrische installatie te vermelden;
- de verplichting de met het toezicht belaste ambtenaar van de Federale Overheidsdienst die Energie onder zijn bevoegdheid heeft onmiddellijk in te lichten over elk ongeluk aan personen overkomen en rechtstreeks of onrechtstreeks te wijten aan de aanwezigheid van elektriciteit.