



House Check VZW - Erkend keuringsorganisme  
Marktplein 1/3, 1740 Ternat  
Tel: 02 582 62 32  
Email: info@housecheck.be  
BTW BE0681.840.318



710 - INSP  
ISO/IEC 17020  
Origineel verslag

## Verkoop [Afd 8.4.2]

### Niet conform

Inspecteur: Yoni Genicot

Verslagnummer:  
41/03122025/53816/61505/1

#### Algemeen

Inspectie adres: Heidestraat 291, 2660  
Antwerpen (België)  
Type: Verkoop [Afd 8.4.2]

Datum van de keuring: 03/12/2025  
Andere: House Control  
Type lokalen: Huis



Afwijking: Huishoudelijke installatie oud AREI  
[Afd 8.2.2], Oude huishoudelijke installatie [Afd  
8.2.1]

#### Elektrische installatie

Netbeheer: Fluvius Antwerpen  
Nominale spanning: 230V - AC  
Type netsysteem: TT  
Nominale stroom aansluitbeveiliging: 40A  
Voedingskabel hoofdbord: not\_known  
not\_known mm2  
Type aarding: Aarding niet aanwezig/  
vastgesteld

EAN:  
Teller nr: 51419702  
Dagindex: 87529  
Nachtindex: L  
Aardingsweerstand: - not\_measured  
Minimale isolatieweerstand: - MΩ

Aantal borden: 3  
Aantal kringen: 1+3+5  
Rechtstreekse aanraking: Niet ok  
Onrechtstreekse aanraking: Niet ok  
Controle van de foutlussen: Niet ok

Staat van vast of vast opgesteld elektrisch materieel: Niet ok

Continuïteit van de beschermingsgeleiders van de contactdozen: Niet ok

Continuïteit van de vaste, vast opgestelde of verplaatsbare toestellen met vaste standplaats staat van vast of vast opgesteld van de klasse I: Niet ok

Controle van de vaste, vast opgestelde of verplaatsbaren toestellen met verplaatsbare toestellen met vaste standplaats van de klasse I: Niet ok

### Besluit

De elektrische installatie voldoet niet aan de voorschriften van boek 1 van het KB 08/09/2019 inzake de installaties op laagspanning en zeer lage spanning. Een nieuw controlebezoek moet uiterlijk 18 maanden na de datum van de verkoopakte worden uitgevoerd. De gegevens van de nieuwe eigenaar worden ons bezorgd na het verlijden van de akte. Indien het nieuwe controlebezoek door een ander erkend organisme wordt uitgevoerd, dient deze ons hiervan op de hoogte te brengen. Indien de woning niet verkocht wordt, dient er binnen de 12 maanden een nieuw controlebezoek te worden uitgevoerd door hetzelfde keuringsorganisme. De werken, nodig om de inbreuken te doen verdwijnen die opgemerkt werden tijdens het controlebezoek, moeten zonder vertraging uitgevoerd worden en alle maatregelen moeten getroffen worden opdat de inbreuk zijnde installatie, indien zij in dienst blijft, geen gevaar vormt voor de personen of goederen.

Handtekening klant

Handtekening inspecteur



House Check VZW - Erkend keuringsorganisme  
 Marktplein 1/3, 1740 Ternat  
 Tel: 02 582 62 32  
 Email: info@housecheck.be  
 BTW BE0681.840.318



710 - INSP  
 ISO/IEC 17020  
 Origineel verslag

## Beveiligingen

Type	Penautomaat	Penautomaat	Penautomaat	Penautomaat
Aantal	2	4	8	1
Nominale stroom (A)	6	10	16	32
Aantal polen	1	1	1	1

Curve

Sectie(mm<sup>2</sup>)

Controle

## Differentieelstroombeschermingsinrichting

mA

Nominale stroom (A)

I<sub>2t</sub>

Type

Beveiligde kringen

Controle

## Inbreuken

- De aarding is niet conform. - oAfd 4.2.3.2; oAfd 4.2.4.3; Afd 5.4.2
- De aarding van de stopcontacten zijn niet aangesloten op de aardingsgeleider. - oAfd 5.3.5.2.b
- Het verdeelbord is onvoldoende gemarkeerd. Individuele markering, voedingsspanning en/of gevarendriehoek ontbreken. - oAfd 3.1.3.3; Afd 9.4.1
- Het eendraadschema en situatieplan zijn niet aanwezig. - oAfd 3.1.2.1
- De beschermingsgraad van de ruimte moet ten minste IPXX-D zijn voor ruimtes publiek toegankelijk en IPXX-B voor gewone ruimtes. - oAfd 4.2.2.3
- Er ontbreken afdekplaatjes in het elektrisch bord. - Afd 5.2.6; oAfd 4.2.2.3
- Hoofddifferentieelstroombeschermingsinrichting is niet aanwezig. - oAfd 4.2.4.3
- De installatie is niet aangevuld met een differentieelstroombeschermingsinrichting met hoge of zeer hoge gevoeligheid. - oAfd 4.2.4.3
- Een differentieelstroombeschermingsinrichting van hoge of zeer hoge gevoeligheid beschermt niet zoals het zou moeten de circuits waar water aanwezig is. (factor van externe invloeden AD2 of meer)-, - oAfd 4.2.4.3.b ; oAfd 5.3.5.3
- Er is geen differentieelstroombeschermingsinrichting geplaatst aan het begin van de installatie. - oAfd 4.2.4.3.b; oAfd 5.3.5.3
- De kring(en) die stopcontacten bevatten zonder aarding zijn niet beschermd door een differentieelstroombeschermingsinrichting met een hoge of zeer hoge gevoeligheid. - oAfd 8.2.1
- De houders van de penautomaten zijn niet uitgerust met een kaliberstuk. - oAfd 5.3.5.5.a
- Elektrische leidingen in open lucht/in opbouw, zijn niet goed bevestigd. - oAfd 5.2.9.5; Afd 5.2.2
- Geleiders van het type VOB zijn niet in een buis geplaatst en/of zoals het zou moeten. - oAfd 5.2.9.3
- Aansluitingen voor samenvoegingen, verbindingen of aftakkingen van kabels werden niet uitgevoerd in overeenstemming met de regels van de kunst in dozen, borden, aansluitklemmen van schakelaars, stopcontacten of in de ruimtes van hanglichtarmaturen. De inbouwdozen van schakelaars en stopcontacten moeten voldoende groot zijn om gemakkelijk verbindingen hierin te kunnen maken. - oAfd 5.1.1.2; Afd 1.4.1; Afd 1.4.2; Afd 5.2.6
- Het gebruik van kabels van het type VTMB, VTLB en/of VTLmB is verboden in de vaste installatie. - Hfdstk 2.7; Afd 5.2.7; Afd 5.2.9
- Er is elektrisch materiaal aanwezig in een/meerdere volumes van de badkamer/douche. - Afd 7.1.4; Afd 7.1.5
- Een of meerdere stopcontacten zijn niet van kinderbeveiliging voorzien. - oAfd 4.2.2.3.b; Afd 8.2.1; Afd 8.2.2
- Stopcontacten, schakelaars en verlichtingsarmaturen van het type "open achteraan" mogen niet op rechtstreeks brandbare materialen geplaatst worden. - oAfd. 4.3.3.5
- De beschermingsindex tegen rechtstreekse aanraking van de verlichting, stopcontacten en/of schakelaars is niet voldoende. Plaats afscherming, dekseltjes, kapjes, - oAfd 4.2.2.3
- De aftakdozen zijn niet gesloten. Beveiliging tegen rechtstreekse aanraking niet verzekerd. - oAfd 4.2.2.3
- De isolatie van niet gebruikte geleiders is weggenomen of hun uiteinde zijn niet geïsoleerd. - oAfd 5.2.1.4

## Opmerkingen

- De schema's zijn niet aanwezig of niet correct. Wij kunnen niet uitsluiten dat er geen nieuwe inbreuken zullen zijn bij het voorleggen van de (nieuwe) schema's.
- De aarding kon niet worden gemeten, deze zal gecontroleerd worden tijdens de volgende inspectie.
- Het is niet mogelijk het elektrisch bord te open, demonteren zonder het te beschadigen. Alles kon niet gekeurd worden.
- De woning is bemeubeld. Het kan zijn dat niet alle onderdelen gecontroleerd zijn.
- De isolatieweerstand kon niet gemeten worden.
- Bij een vernieuwing van de elektrische installatie, zullen de afwijkingen niet meer van toepassing zijn.
- Door gevolg te geven aan de hoger vermelde inbreuken, is het mogelijk dat er bij een volgend onderzoek bijkomende inbreuken aan het licht komen.
- Keuring gebaseerd op verkregen info van eigenaar/verantwoordelijk installatie.

## Raadgeving

Het verslag van het controlebezoek herinnert aan de volgende verplichtingen

De verplichting het verslag van het controlebezoek te bewaren in het dossier van de elektrische installatie.

In het dossier elke wijziging aan de elektrische installatie te vermelden.

De met het toezicht belaste ambtenaar van de Federale Overheidsdienst die Energie onder zijn bevoegdheid heeft onmiddellijk in te lichten over elk ongeluk aan personen overkomen en rechtstreeks of onrechtstreeks te wijten aan de aanwezigheid van elektriciteit.

Wanneer er inbreuken zijn vastgesteld tijdens het controlebezoek, een nieuw controlebezoek te doen verrichten door hetzelfde erkend organisme om na te gaan of na afloop van de termijn van één jaar de inbreuken verdwenen zijn. Indien tijdens dat tweede bezoek wordt vastgesteld dat er



House Check VZW - Erkend keuringsorganisme  
Marktplein 1/3, 1740 Ternat  
Tel: 02 582 62 32  
Email: info@housecheck.be  
BTW BE0681.840.318



710 - INSP  
ISO/IEC 17020  
Origineel verslag

nog inbreuken overblijven, moet het erkend organisme een kopie van het verslag van het controlebezoek sturen naar de Algemene Directie Energie die belast is met het hoog toezicht op de huishoudelijke elektrische installaties.

House Check VZW



House Check VZW - Erkend keuringsorganisme  
Marktplein 1/3, 1740 Ternat  
Tel: 02 582 62 32  
Email: info@housecheck.be  
BTW BE0681.840.318



710 - INSP  
ISO/IEC 17020  
Origineel verslag

## Elektrisch bord





House Check VZW - Erkend keuringsorganisme  
Marktplein 1/3, 1740 Ternat  
Tel: 02 582 62 32  
Email: info@housecheck.be  
BTW BE0681.840.318



710 - INSP  
ISO/IEC 17020  
Origineel verslag

## Schetsen

Heidestraat 291, 2660, Antwerpen

GLV

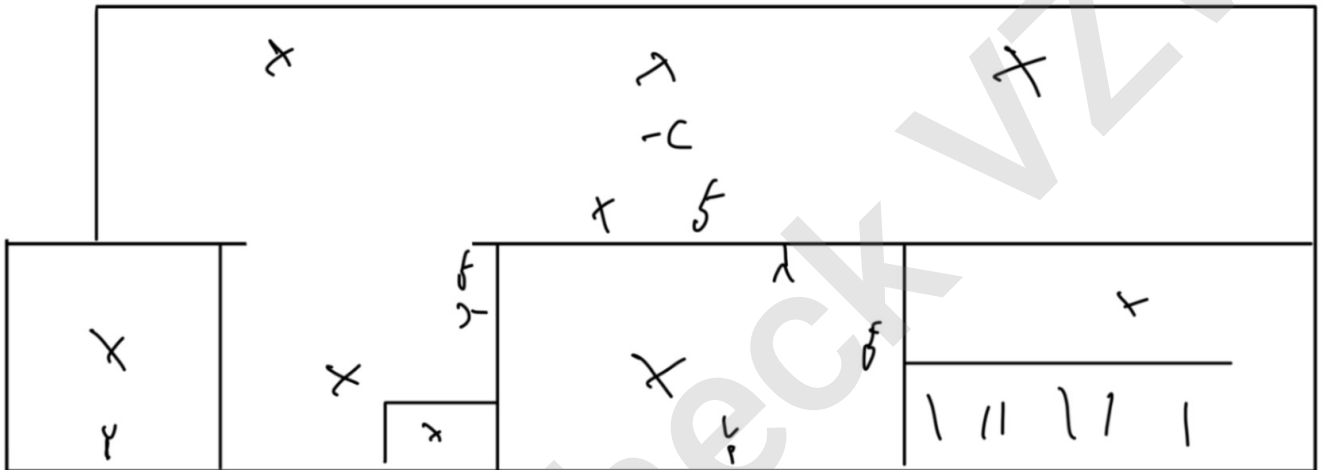



House Check VZW - Erkend keuringsorganisme  
 Marktplein 1/3, 1740 Ternat  
 Tel: 02 582 62 32  
 Email: info@housecheck.be  
 BTW BE0681.840.318



710 - INSP  
 ISO/IEC 17020  
 Origineel verslag

Heidestraat 291, 2660, Antwerpen

111c

X	X	X	X
5	5	5	5
X	X	X	X
45	51	51	111111

Heidestraat 291, 2660, Antwerpen

201c

X	X
5	5
X	X
4	111111



House Check VZW - Erkend keuringsorganisme  
Marktplein 1/3, 1740 Ternat  
Tel: 02 582 62 32  
Email: info@housecheck.be  
BTW BE0681.840.318



710 - INSP  
ISO/IEC 17020  
Origineel verslag

## Andere





House Check VZW - Erkend keuringsorganisme  
Marktplein 1/3, 1740 Ternat  
Tel: 02 582 62 32  
Email: info@housecheck.be  
BTW BE0681.840.318



710 - INSP  
ISO/IEC 17020  
Origineel verslag





House Check VZW - Erkend keuringsorganisme  
Marktplein 1/3, 1740 Ternat  
Tel: 02 582 62 32  
Email: info@housecheck.be  
BTW BE0681.840.318



710 - INSP  
ISO/IEC 17020  
Origineel verslag



## INFORMATIENOTA

### Afdeling 8.4.2. van Boek 1 van het Algemeen Reglement op de elektrische installaties: *Plichten van de verkoper en de koper bij de verkoop van een wooneenheid uitgerust met een oude elektrische installatie.*

#### ■ Als het compromis getekend wordt:

##### Wat zijn de plichten van de verkoper/notaris:

- De verkoper moet het PV van het controlebezoek en de bijlagen aan de notaris overhandigen, opdat de notaris dit aan het verkoopdossier toevoegt;
  - De notaris moet de volgende punten in de akte van verkoop laten vermelden:
    - de datum van het PV van het controlebezoek
    - het feit van de overhandiging van het PV van het controlebezoek aan de koper
- Als het PV van het controlebezoek negatief (installatie niet-conform) is:**
- de verplichting voor de koper om zijn identiteit en de datum van de akte van verkoop mee te delen aan het erkend keuringsorganisme dat het controlebezoek van de elektrische installatie heeft uitgevoerd.

#### ■ Als de akte van verkoop verleden wordt

##### Wat zijn de plichten van de koper:

- De koper dient het dossier van de elektrische installaties (schema's, PV, ...) in twee exemplaren te bewaren;
- Als het PV van het controlebezoek positief (installatie conform) is:**
- De koper moet het volgende controlebezoek laten uitvoeren hetzij volgens de termijn opgenomen op het PV van het controlebezoek (maximum 25 jaar na de datum van het controlebezoek) hetzij in geval van belangrijke wijziging of uitbreiding van de installatie
- Als het PV van het controlebezoek negatief (installatie niet-conform) is:**
- De koper moet het erkend keuringsorganisme dat het controlebezoek van de elektrische installatie heeft uitgevoerd informeren over zijn identiteit, de datum van de akte en het betrokken PV;
  - De koper krijgt automatisch 18 maanden vanaf de datum van de akte van verkoop om de elektrische installatie in orde te brengen na de melding bij het keuringsorganisme;
  - De koper is vrij een ander keuringsorganisme te kiezen voor de hercontrole binnen die termijn van 18 maanden (nazicht conformiteit van de installatie).

#### Voor meer informatie

#### FOD Economie, K.M.O., Middenstand en Energie

Algemene Directie Energie – Hoog toezicht energieinfrastructuur en -producten

Adres: Koning Albert II-laan 16, 1000 Brussel

Tel.: 0800 120 33 / E-mail: [gas.elec@economie.fgov.be](mailto:gas.elec@economie.fgov.be)

<https://economie.fgov.be>

Vooruitgangstraat 50  
1210 Brussel

T 0800 120 33

[info.eco@economie.fgov.be](mailto:info.eco@economie.fgov.be)  
<https://economie.fgov.be>

.be

Ondernemingsnr.: 0314.595.348