

PROJECT:

# ELYSIA FASE 4

Prins Boudewijnlaan 2650 Edegem

APPARTEMENT:

## G 3.1

109,29 m<sup>2</sup>

naam koper:  
Bedert

SITUERING:

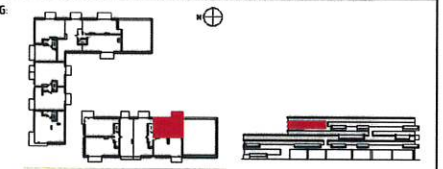

LEGENDE:

- Dragende muren
- Niet-dragende muren
- Isolatie
- Verlaagd plafond
- Uitzelvoeg

OPMERKINGEN:

Exacte posities van de uitzelvoegen kunnen nog variëren in functie van de gekozen vloerafwerking en goede uitvoeringspraktijken.  
Breedtes en hoogtes van deuren blijven zoals standaard voorzien. Wijzigingen in latere fases zullen administratieve-, technische- en tekenkosten met zich mee brengen.

AFMETINGEN EN BRUUTOOPPERVERKLAKTES ZIJN INDICATIEF. MEUBLAIR IS ILLUSTRATIEF. ER KUNNEN GEEN RECHTEN AAN ONTLEEND WORDEN.

Tekenaar: EMD	Datum: 10/10/2022	Tekening/Drawing nr:	Index:
Schaal: 0 cm	Dossier: W729	ARCHITECTUUR	VO

DEZE TEKENING IS HET EIGENDOM VAN VAN LAERE N.V. ZIJ MAG NIET GEROPREESD, VERMINDERD, NOCH AAN DERDEN TER INZAKE GEGEVEN WORDEN, ZONDER SCHRIJFTELIJKE TOEFSTEMMING DIE VENNOOTSCHAP.

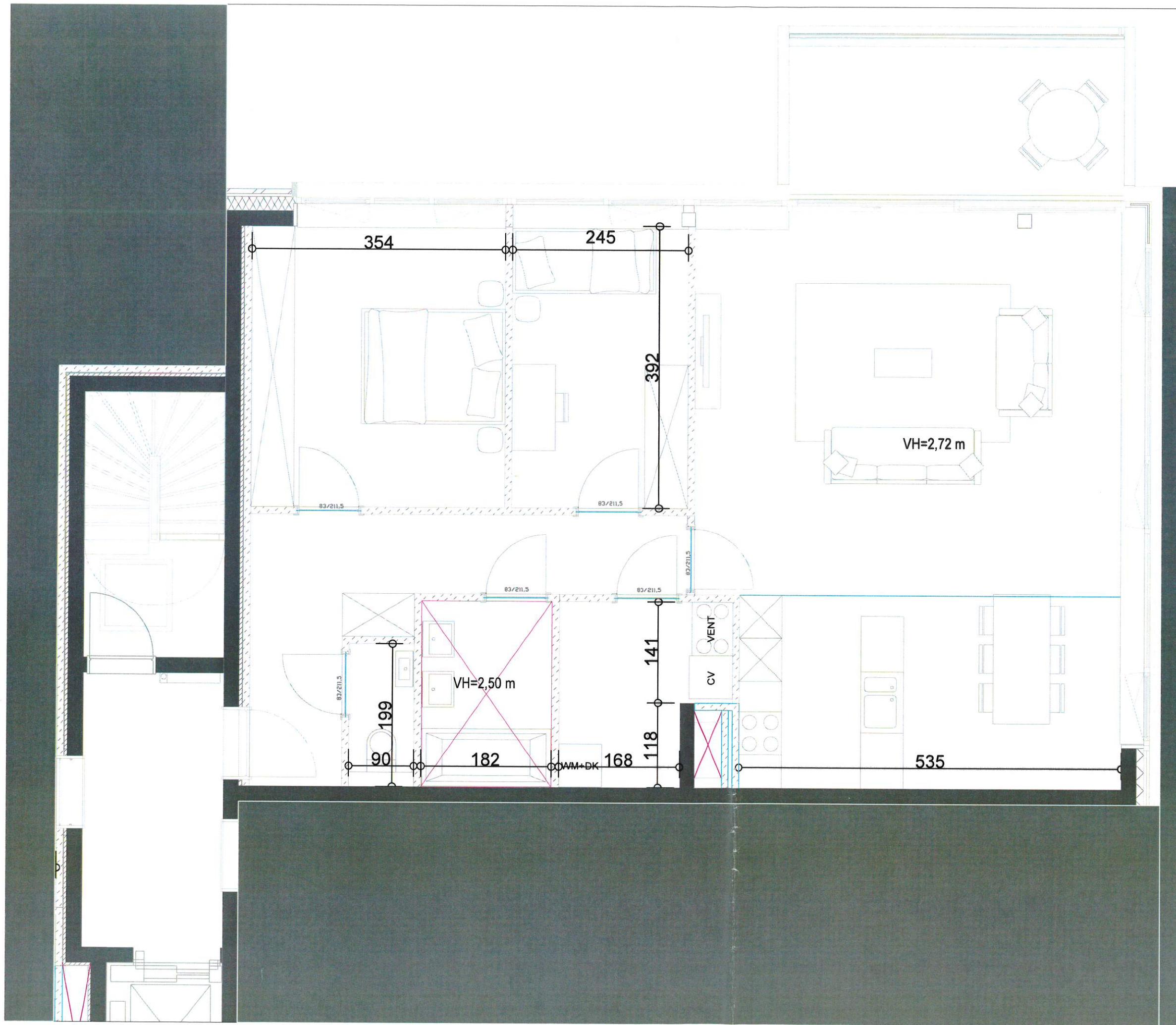



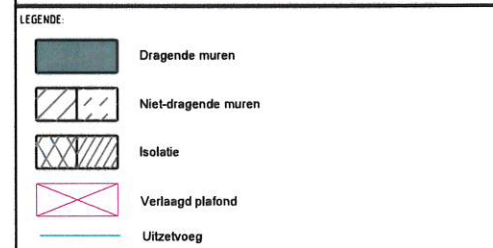
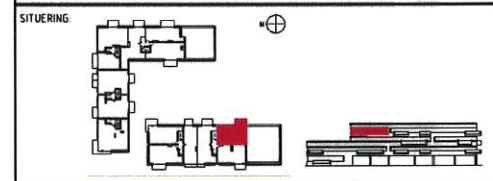

- Enkelvoudig stopcontact inbouw
- Tweevoudig stopcontact inbouw
- Enkelvoudig stopcontact opbouw
- Enkelvoudig stopcontact hermetisch
- Enkel vloerstopcontact
- Tweevoudig vloerstopcontact
- Enkelpolige schakelaar
- Enkelpolige wisselschakelaar
- Kruisschakelaar
- Tweepolige schakelaar
- Tweepolige wisselschakelaar
- Bewegingsmelder 360°
- schakelaar - herm.
- Enkelpolige schakelaar met verlichtingslamp - herm.
- Bel - drukknoop
- Videofoon binnenpost
- Kamerthermostaat
- Centraal lichtpunt
- Lichtpunt in wand
- T1 Terras inbouw-armatuur in wand
- T2 armatuur 21W met HF-bewegingsmelder
- T3 armatuur tegen wand
- T4 Hermetisch inbouw-spotlight
- T5 Spotlight 10W
- Rookdetector
- Optische detector
- Multi-criteria rookdetector
- R-TV
- Telefonie/Internet
- Datastopcontact
- Verdeelbord
- Electrisch slot
- Bel
- Videofoon buitenpost
- Extractorrooster
- Luchtgroep
- Droogkast
- Wasmachine
- Pulsierooster
- Vloerverwarming zone
- Warmtepompbooster
- Elektrische radiator

OPMERKINGEN:

APMETINGEN EN BRUTOOPPERVERKTES ZIJN INDICATIEF. MEUBELAIR IS ILLUSTRATIEF. ER KUNNEN GEEN RECHTEN AAN ONTLEEND WORDEN.

Tekenaar: EMD	Datum: 10/10/2022	Tekening/Drawing nr:	Index:
Schaal: 0,5m	Dossier: W729	TECHNIKEN	VO

DEZE TEKENING IS MET EIGENDOM VAN VAN LAERE N.V., ZIJ MAG NIET GEFOTOCOPIERD, VERPENUYLLD, NOCH AAN DEREN TER INZICHT GEGEVEN WORDEN, ZONDER SCHRIFTELIJKE TOESTEMMING DER VERMOEDTSCHAP.

