

3880358

VERDELER	PV nagezien
Naam	
Datum	
Handtekening	



Onafhankelijk Controle Bureel v.z.w.

EAN nr. : .....  
 Teller nr. : 4306.16.19  
 Stand I : ..... II : .....

**VERSLAG VAN ONDERZOEK VAN EEN ELEKTRISCHE INSTALLATIE VOOR EEN WERF OF TIJDELIJKE AANSLUITING - DEFINITIEVE OF RESIDENTIELE AANSLUITING**

Aard van onderzoek : ~~gelijkvormigheidsonderzoek~~ / controlebezoek op basis van de interne procedure QPRO/ELE/001  
 volgens : AREI art. 86 / ~~AREI art. 87~~ / ~~AREI art. 270~~ / AREI art. 271 / ~~AREI art. 270~~ / .....  
 Aanvulling verslag nr. : ..... + 271 bis  
 Aard installatie : ~~Nieuwe / Uitbreiding / Voortepig / Bestaande / Verzwaaring / Splitting motor / Spanningwijziging / Overdracht eigendom~~  
 Type der lokalen : Appartement (1<sup>st</sup> verdieping)  
 Plaats van onderzoek : Rendrestraat 20 bus 2 2610 Wilrijk (1<sup>st</sup> verdieping)  
 Eigendom van : Librecht Elst Rendrestraat 20 bus 2 2610 Wilrijk  
 Opdrachtgever : Declercq Technics busba Teubelhofdreef 6 Unit B5 2610 Wilrijk  
 Installateur : idem  
 BTW : BE 0866.758.742 ID-kaart : / Uitgereikt te : / Datum : /  
 Onderzoeker : HENDRICKX HANS Datum van onderzoek : 21.11.2011

**BESCHRIJVING**

Dienstspanning : ~~1 x 230 V~~ ~~0 x 230 V~~ 3 x 380 V + N Max. Beveiliging : 40A Omschakelaar: stand : /  
 Hoofdbeveiliging : Zek. : maatschappij "T.E.C.O." Schak. : diff 4p 40A 300mA  
 Meter-bordverbinding : kabeltype : vob aantal geleiders : 4 doorsnede : 6 mm<sup>2</sup>  
 Voedingsbekabeling : kabeltype : V.F.V.B. aantal geleiders : 4 doorsnede : 10 mm<sup>2</sup>  
~~Bovengronds net/ondergronds op bovengronds net/ondergronds net - Wachtbuis : geplaatst/niet geplaatst - Isolatieplaat : aanwezig/niet aanwezig~~  
 Aardelektrode : Type : ~~tee / baron / pennen / horizontale geleiders~~ Sectie : 10 mm<sup>2</sup> Spreidingswaarde : 14,40 Ω  
 Aantal borden : 3 Aantal eindstroombanen : 15 Algemene isolatieweerstand : 7,50 MΩ  
 Diff. schak. : algemene : 4p 40A 300 mA bijkomende : 4p 40A 30 mA  
 werking testknop : in orde - niet in orde controle foutlus : in orde - niet in orde  
 Installatie uitgevoerd overeenkomstig schema's : ja - nee Staat van het vast elektrisch materieel : in orde - niet in orde  
 Bescherming tegen elektrische schokken : rechtstreekse aanraking : in orde - niet in orde onrechtstreekse aanraking : in orde - niet in orde  
 Continuïteit PE- en equipotentiale verbinding : in orde - niet in orde Vast opgesteld en verplaatsbaar materieel : in orde - niet in orde  
 Beschrijving installatie (zie schema's in bijlage) - toestellen :

**HANS HENDRICKX**  
**GSM: 0493/246.119**  
**hans.hendrickx@ocb.be**

**VASTSTELLINGEN - NOTA (N) - INBREUK (I)**

- N Hoofdequipotentiale - bijkomende equipotiale verbinding ~~mag niet~~ aangesloten.
- N Badkamer - gasleiding - waterleiding - CV ketel - ~~mag niet~~ geplaatst.

geen inbreuken

**BESLUIT**

- De installatie is conform / ~~niet conform~~ met het AREI.
- De algemene differentieelschakelaar is verzegeld met een loodje met het teken OCB.
- Het (de) eendraads- en situatieschema(s) werd(en) voor gezien getekend.
- De installatie dient opnieuw gecontroleerd uiterlijk op : 21.11.2036..., zoals voorzien door art. 271 van het AREI, alsook voor de ingebruikname van elke belangrijke wijziging of beduidende uitbreiding, uitgevoerd voor deze datum.
- De installatie mag / ~~mag niet~~ in dienst gesteld worden / blijven indien zonder vertraging wordt voldaan aan de vastgestelde inbreuken en de gepaste maatregelen getroffen worden omdat de installatie geen gevaar vormt voor personen of goederen.

voor de directeur,  
 de onderzoeker

NOTA ONDERNEEMINGEN : krachtens art. 898 1b v/h ARAB moet dit document ter kennis worden gebracht van het comité voor Veiligheid, Gezondheid en verfraaiing der Werkplaatsen, tijdens de eerstvolgende vergadering.  
 NOTA HUURDERS, EIGENAARS : Krachten het AREI bent u verplicht :  
 1) dit proces-verbaal te bewaren in het dossier v.d. elektrische installatie;  
 2) elke wijziging aan de elektr. installatie te vermelden in het dossier;  
 3) onmiddellijk de minister van Economische Zaken directie elektriciteitsenergie in te lichten over elk ongeval aan personen overkomen en rechtsstreeks of onrechtstreeks te wijzen aan de aanwezigheid van elektriciteit.

Zonden:

gelijkvloers: DIFF. 300 mA.

1<sup>o</sup> Verdiep gang:

- 1 = Verlichting hall + slaapkamers + terras.
- 2 = Verlichting living, salon, keuken.
- 3 = Stopcontacten distributie, inkomhal, , verlichting wand inkomhal.
- 4 = Stopk. hoek keuken.
- 5 = Stopk. slpk ± + stopk. nachthal + bureau
- 6 = Licht UC, stopk. badk. Stopk. kleine slaapkamer + Bureau + C.V.
- 7 = Badkamer.

1<sup>o</sup> Verdiep keuken: DIFF 30mA.

- 1' = close-inn
- 2' = Wasmachine
- 3' = Droogkast.
- 4' = Gasky laaf.
- 5' = Vaatwasmachine
- 6' = Oven
- 7' = Stopcontacten living.
- 8' = Stopcontacten keuken.

**DECLERCO**  
Technics BVBA

Terbekehofdreef 6 - Unit 05 - 2610 WILRIJK  
Tel.: 03-828 74 98 - Fax: 03-400 17 17

Installatie is gecontroleerd door:  
 OCB, Kon. Asiridlaan 60, 2550 Kontich  
 Onderzoeker: HENDRICKX Hans  
 Datum: 21.11.2011  
 PV nr.: 3880358  
 Handtekening: *Hendrickx Hans*

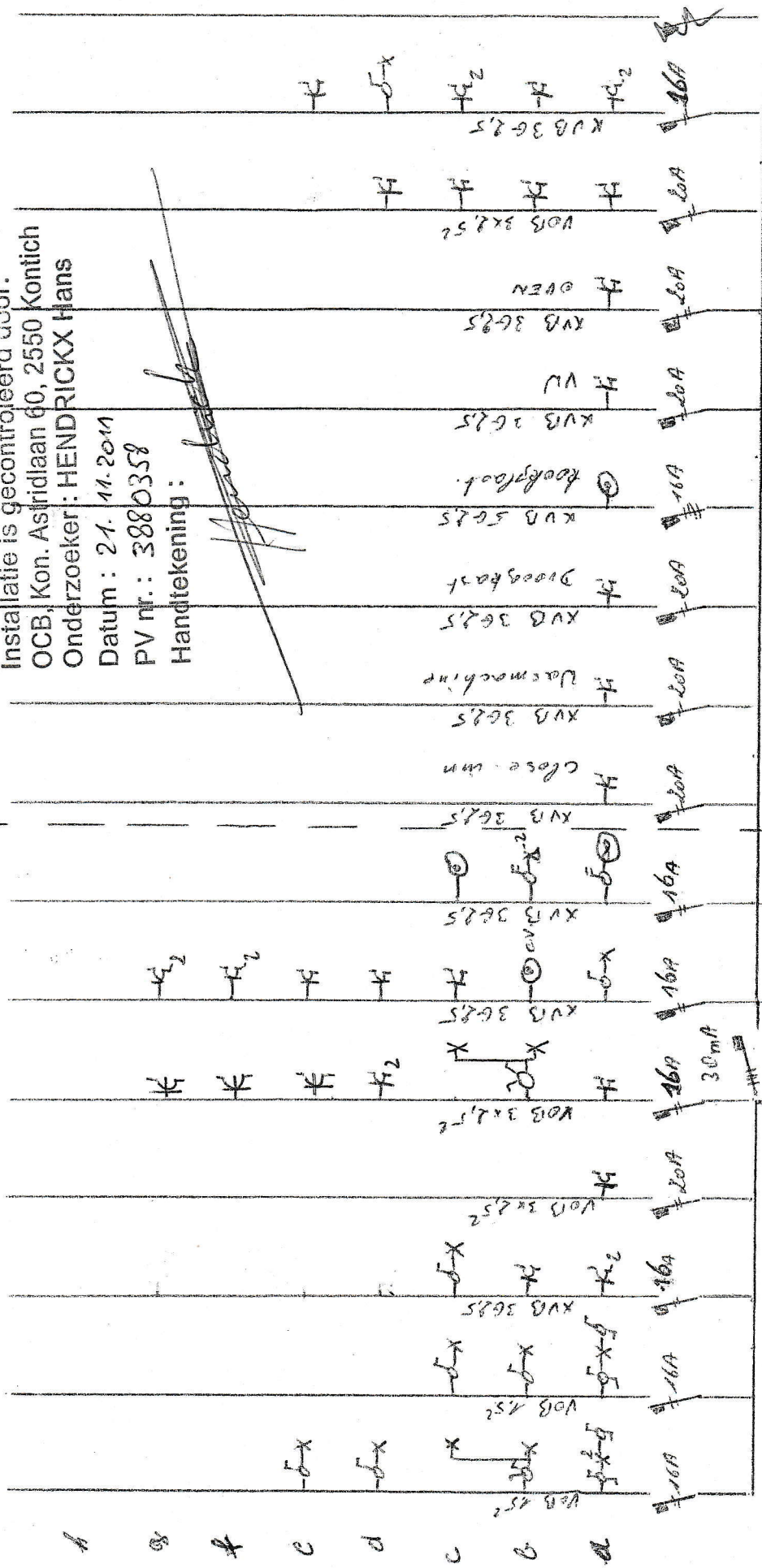

LIBRECHT - EUR  
 STANT  
 RENDIERGARDIA  
 2610 WILRIJK

**DECLERCO** BVBA  
 Terbekehoofdreef 6 - Unit B5 - 2610 WILRIJK  
 Tel.: 03-828 74 98 - Fax: 03-400 17 17

Installatie is gecontroleerd door:  
 OCB, Kon. Astridlaan 60, 2550 Kontlich  
 Onderzoeker : HENDRICKX Hans  
 Datum : 21.11.2011  
 PV nr. : 3880358  
 Handtekening : 

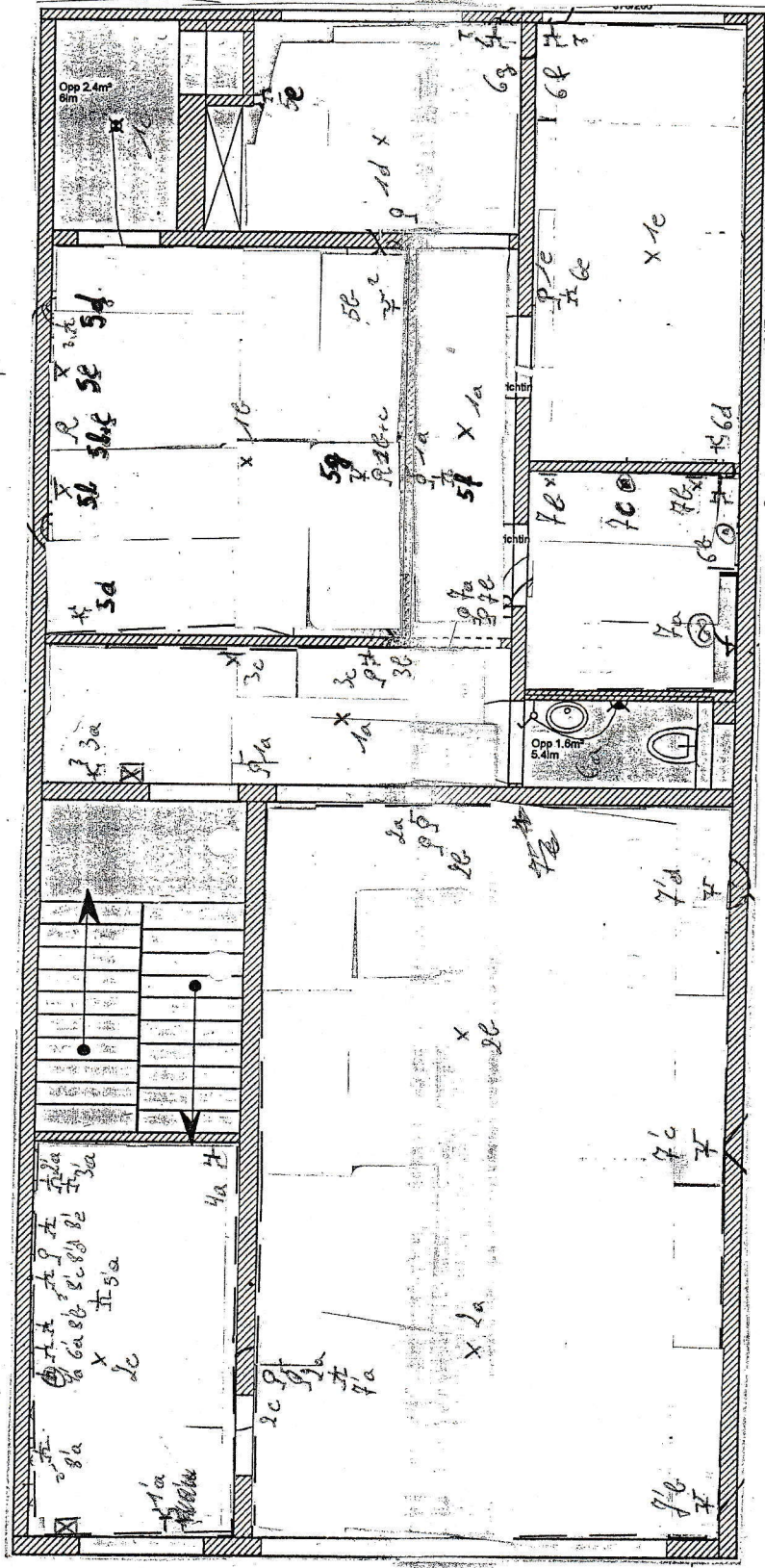

LIBRECHT - E431  
 STRAF  
 RENDIEREEN 20  
 2610 WILRIJK

**DECLERCO**  
 BVBA  
 Terbekehofdreef 6 - Unit B5 - 2610 WILRIJK  
 Tel. : 03-828 74 98 - Fax : 03-400 17 17