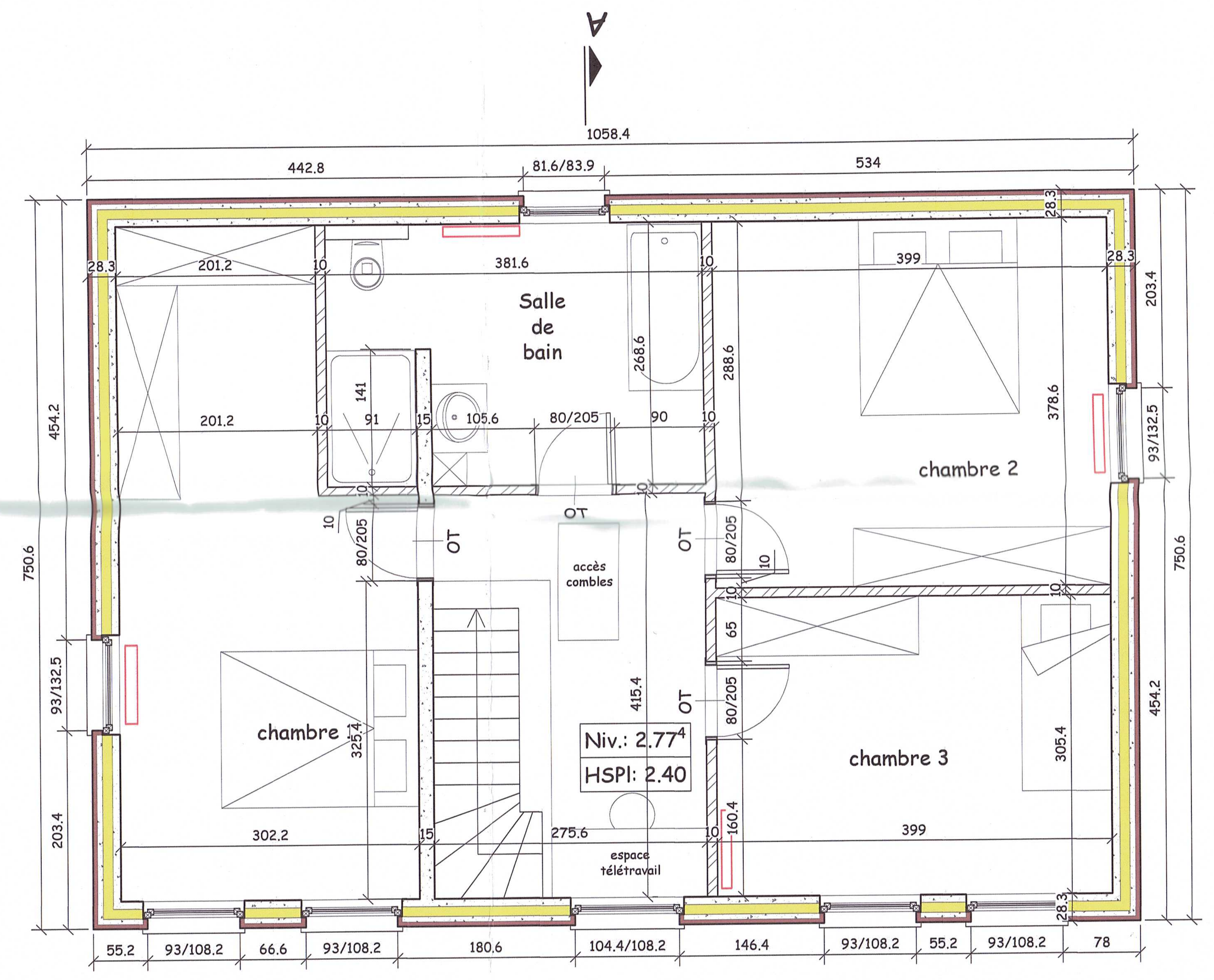

Etage

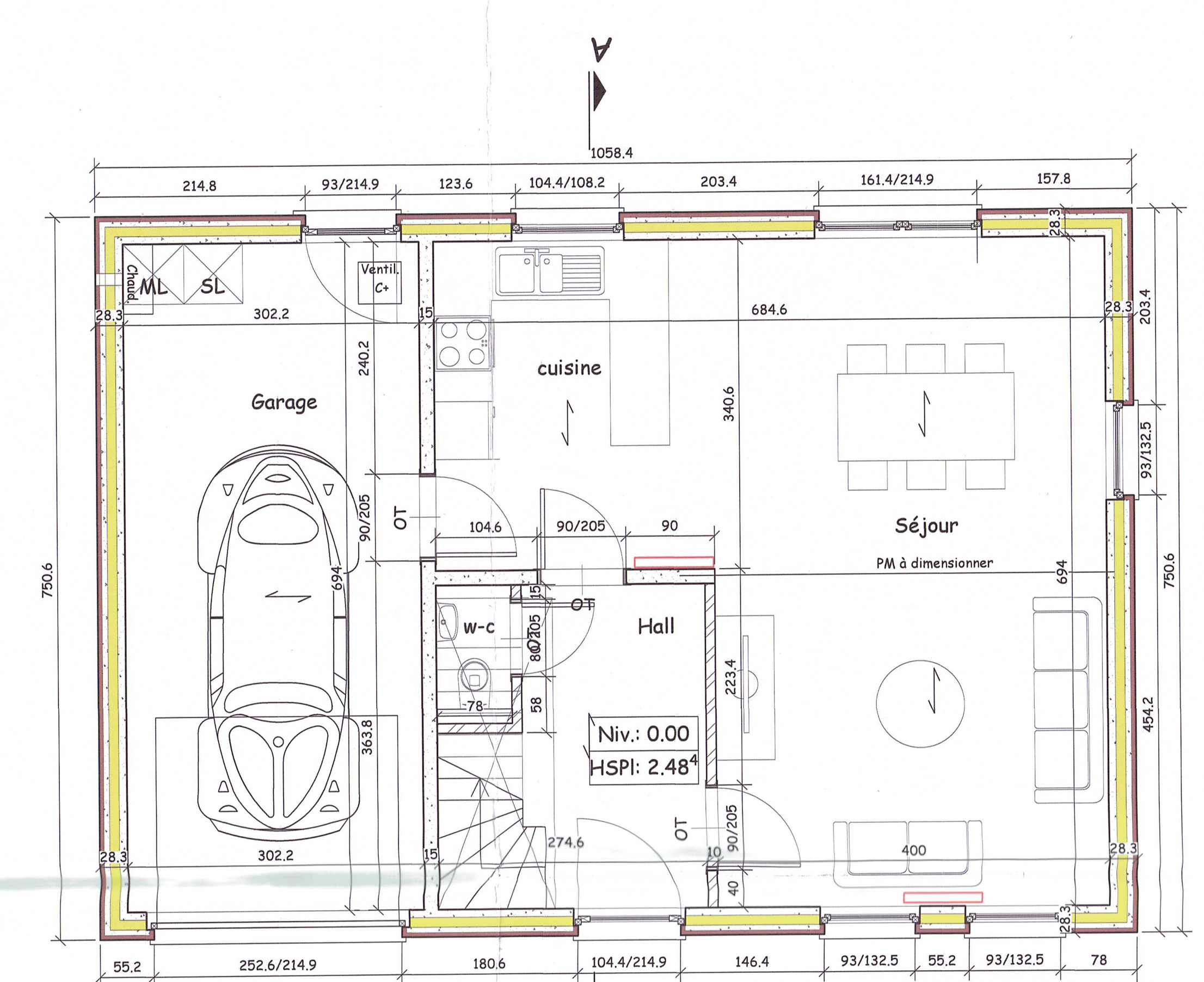

Rez-de-chaussée

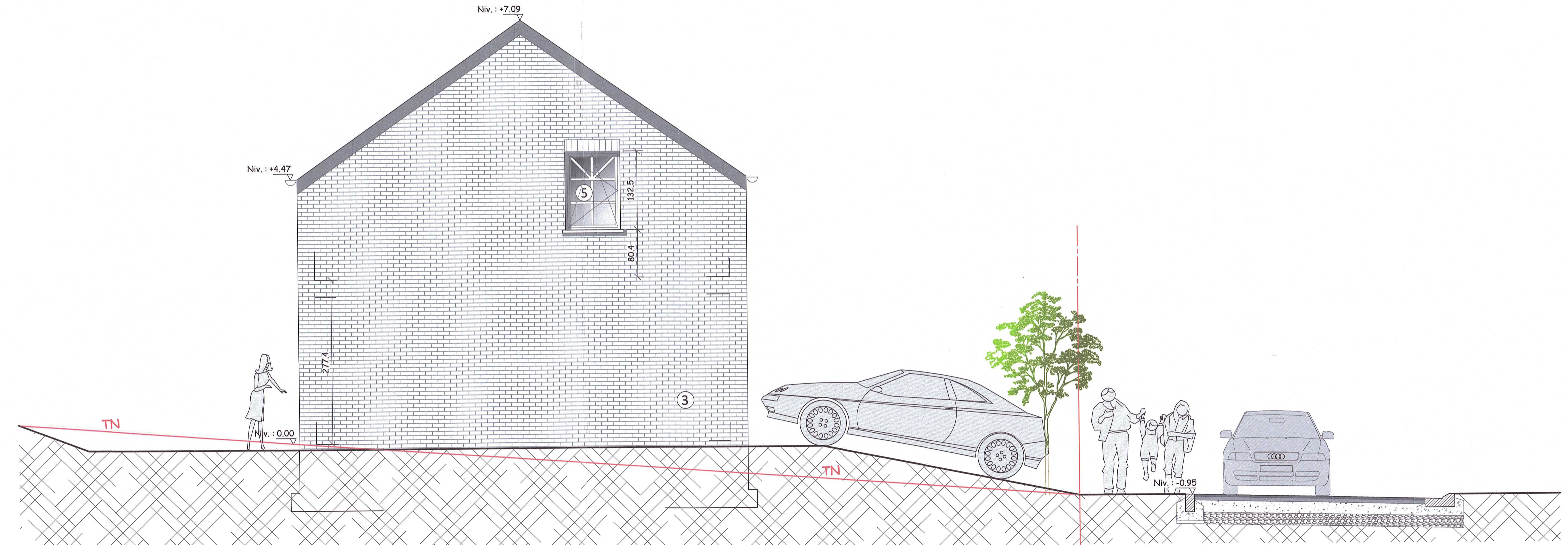

Façade latérale gauche

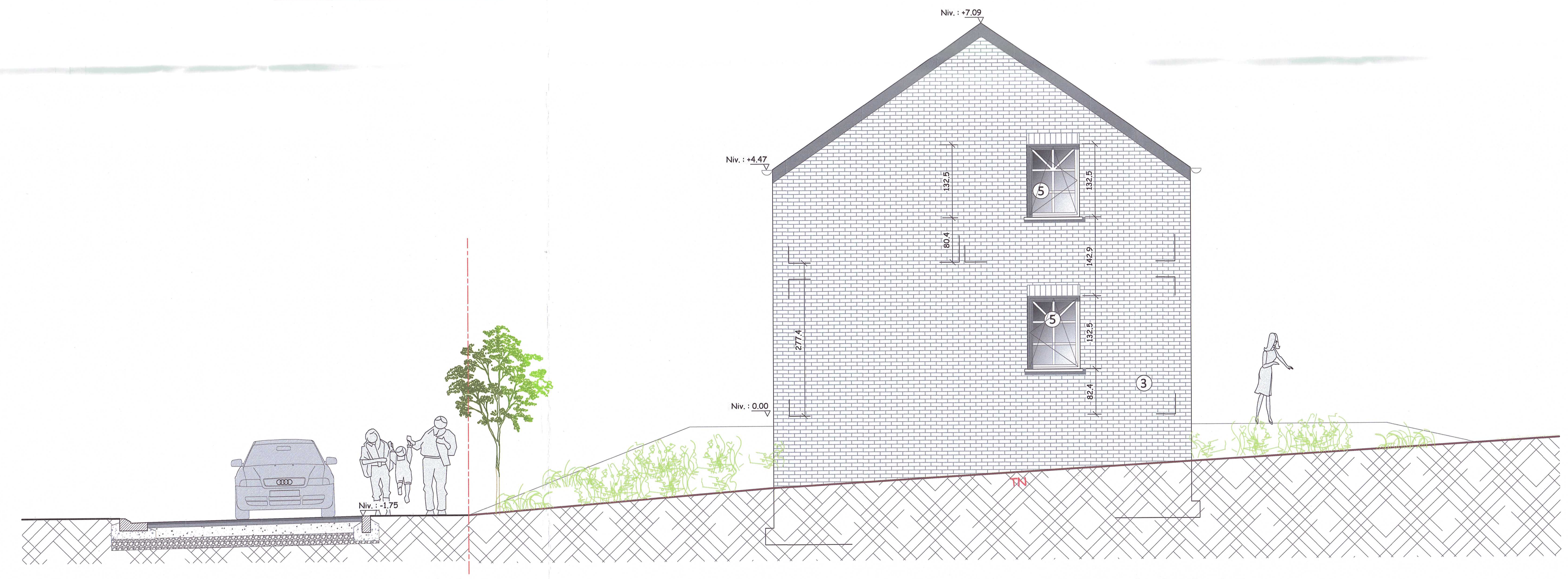

Façade latérale droite

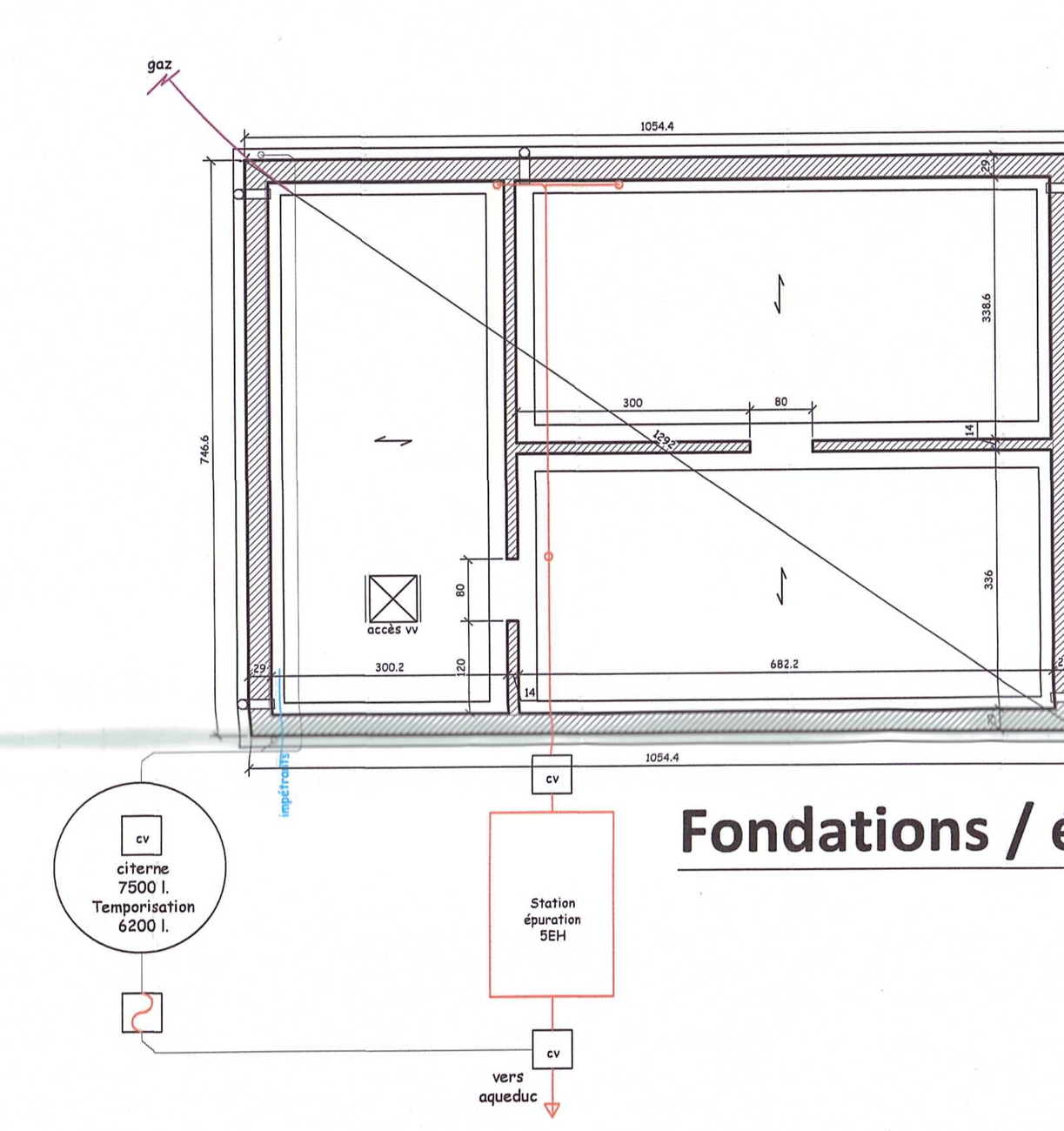

Fondations / égouttage

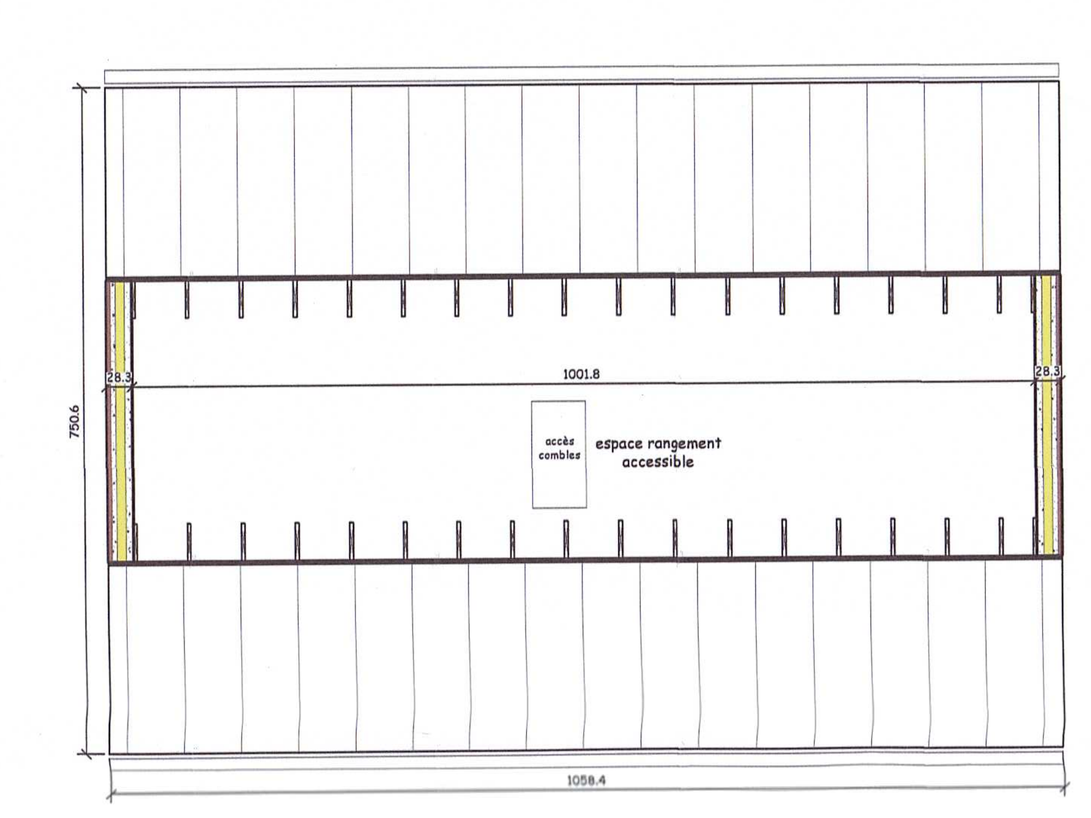

Combles

Légende matériaux :

1. Parement brique ton rouge
2. Parement brique ton brun
3. Parement brique ton rouge/brun
4. Toiture tuile ton noir
5. Menuiserie extérieure ton gris
6. Pierre bleue

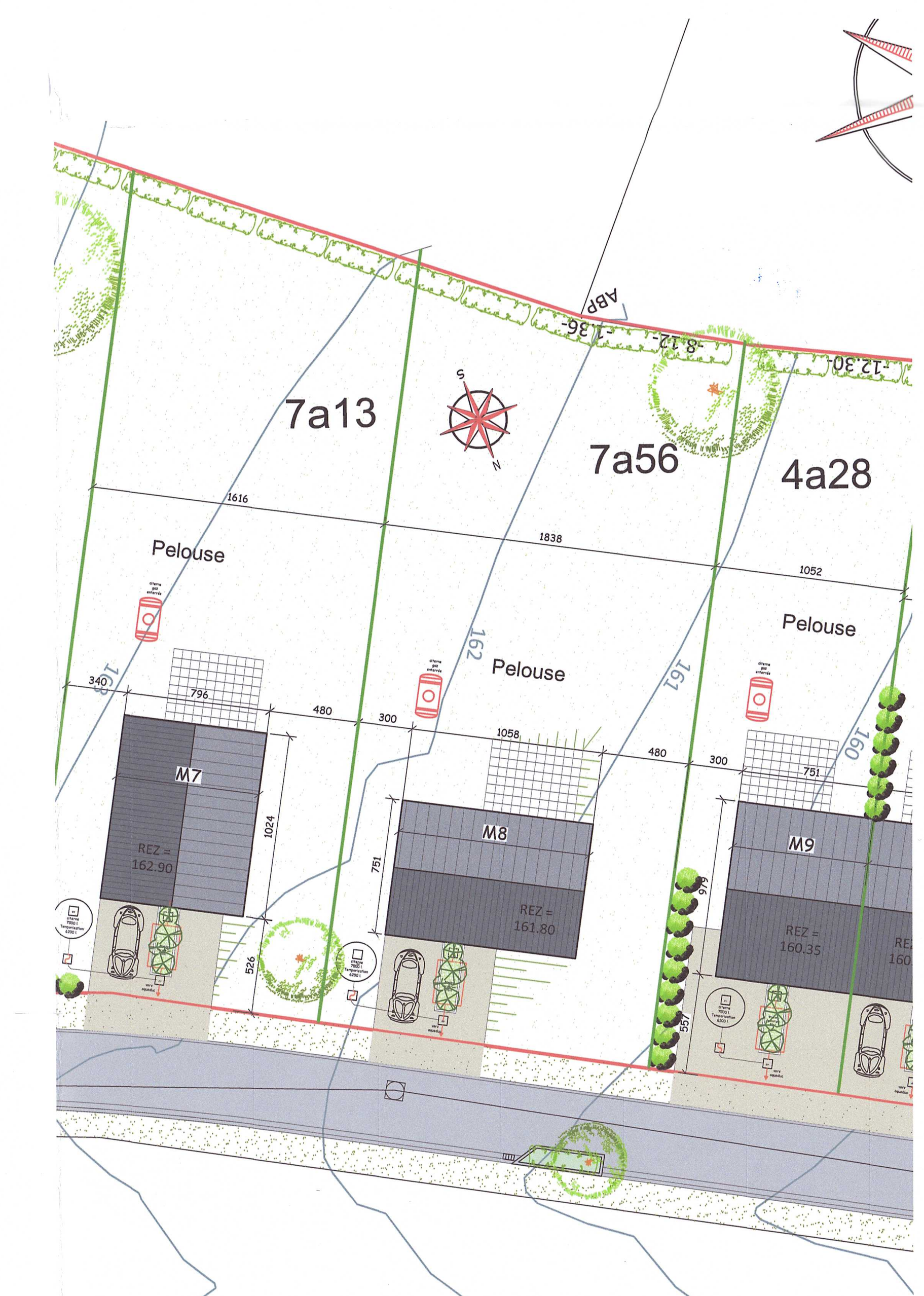

Implantation



Façade avant



Façade arrière

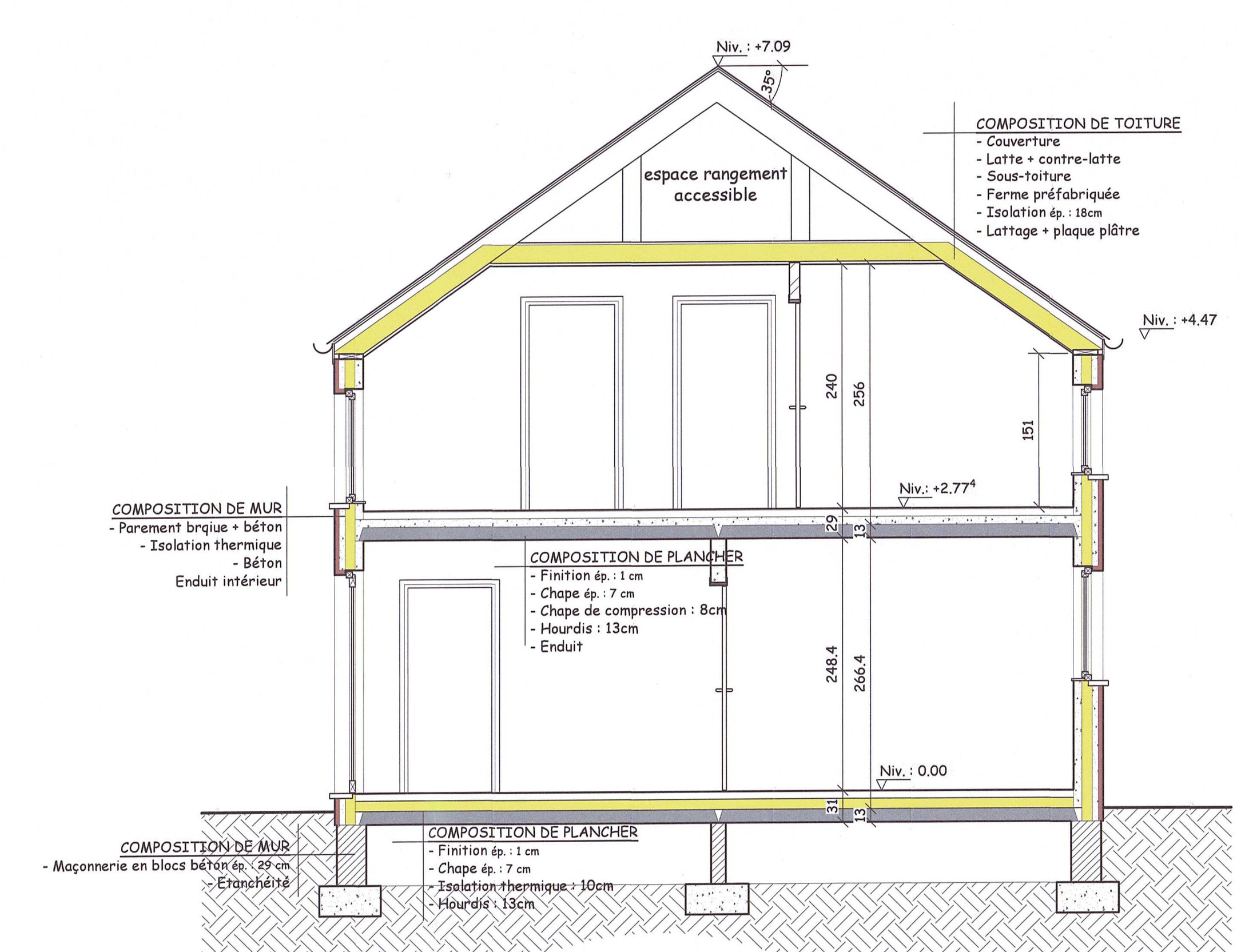

Coupe A-A

MAISONS BAIJOT
Maisons Baijot
Rue de Malvoisin, 38
B-5575 PATIGNIES
(GEDINNE)
Tél. 061/58.89.24
info@maisonsbaijot.be

ARCHITECTE
Frédéric Delarbre
Rue Salmgo 20
4140 Sprimont
0495/49 95 48
fredericdelarbre@hotmail.com
signature

Province de Namur	Commune de HOUYET

Permis d'urbanisme - Construction de 19 habitations -

Situation chemin n°26, 5560 HEROCK **Reference cadastrale** Section A 89 M	**Propriété de :** MB IMMO & MB TOITURES 38, Rue de Malvoisin B-5575 PATIGNIES (GEDINNE)
Autorisation :	Plan de mesurage : Géofamenne 7804.10.19

Plans : 23-05-2022

Feuille N°6 – Habitation 8

Plans	Échelle	Date	Indice	Remarque
Implantation	1/250			
Plans	1/50			
Fondations / combles	1/100			
Façades	1/50			
Coupes	1/50			

VISE POUR AUTORISATION PAR LE COLLEGE COMMUNAL EN DATE DU

02 MAI 2023

PAR LE COLLEGE :

Le Directeur général,
Didier FRIPIAT

Par délégation,
L'Echevin de l'Urbanisme,
Etienne MAROT.