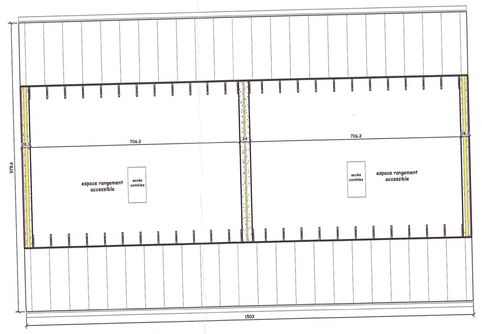

Combles

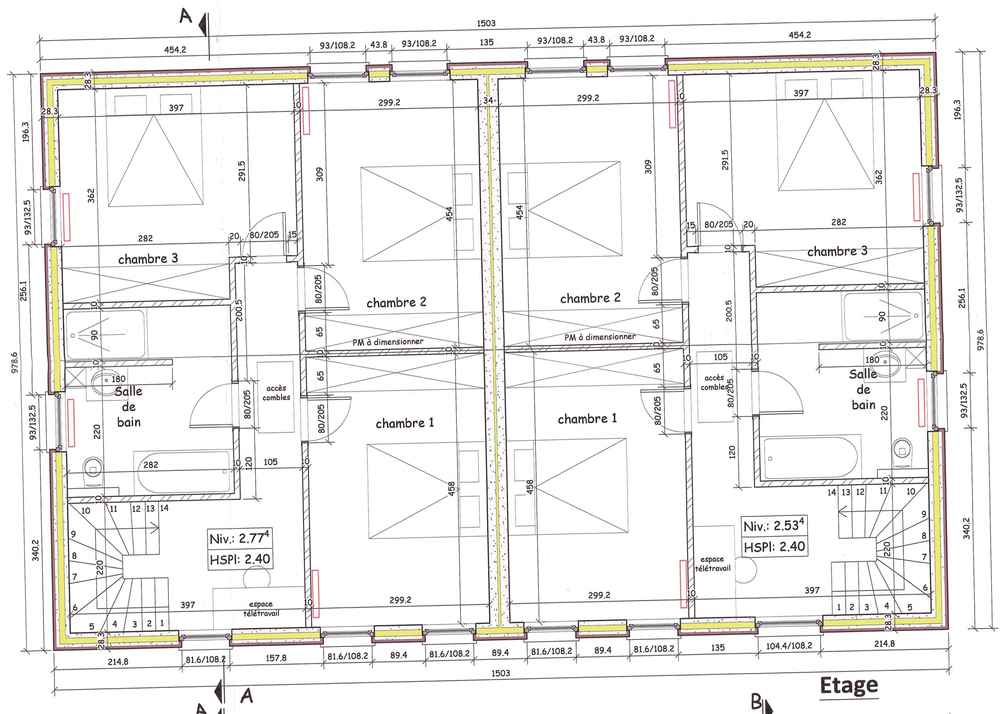

Etage

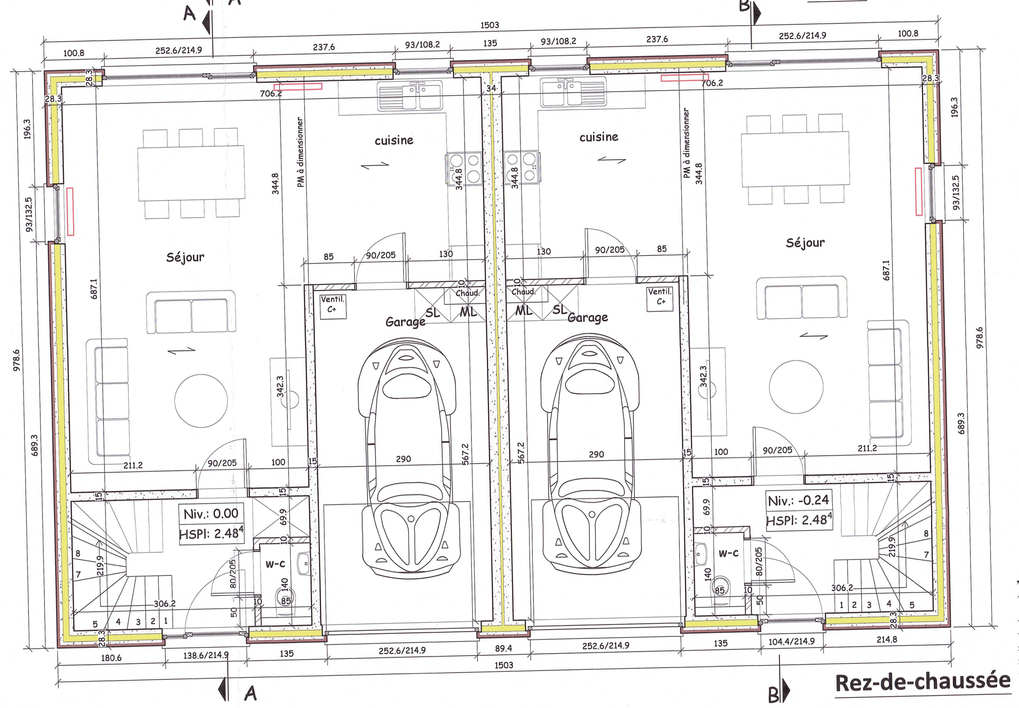

Rez-de-chaussée

Légende matériaux :

1. Parement brique ton rouge
2. Parement brique ton brun
3. Parement brique ton rouge/brun
4. Toiture tuile ton noir
5. Menuiserie extérieure ton gris
6. Pierre bleue

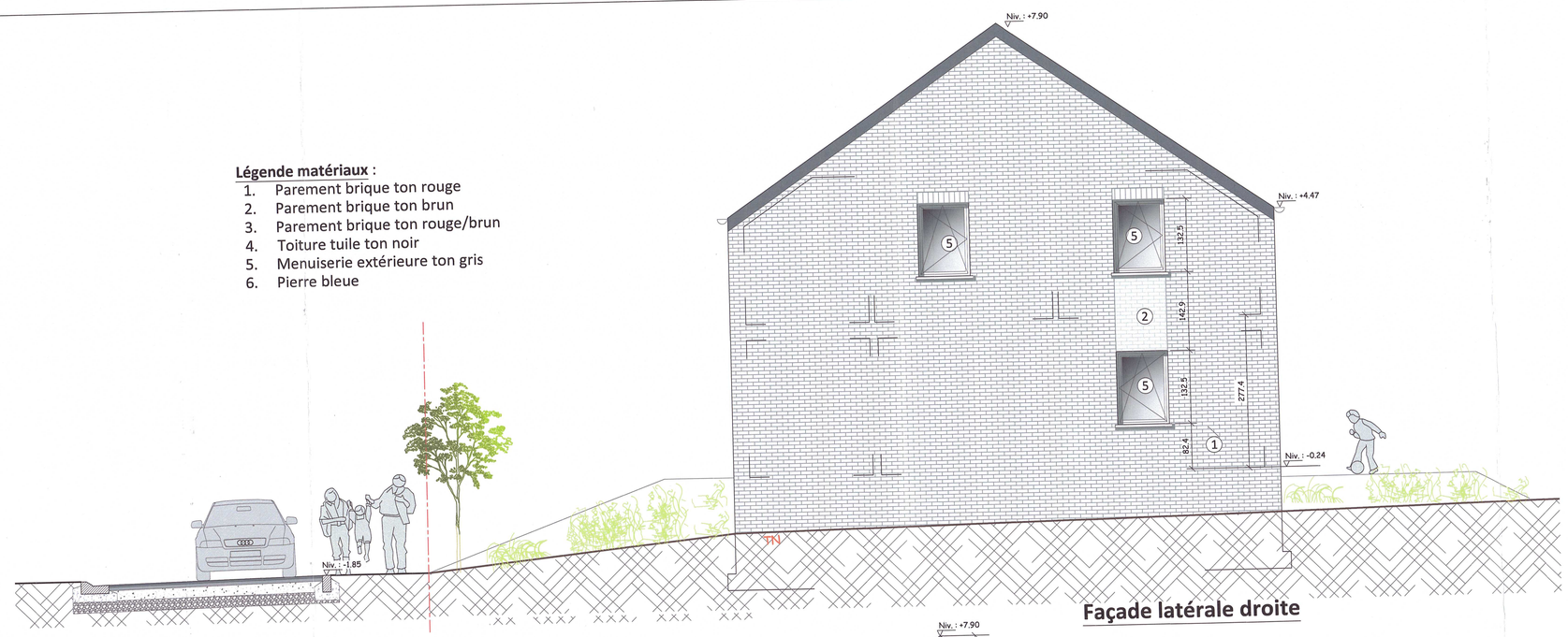

Façade latérale droite

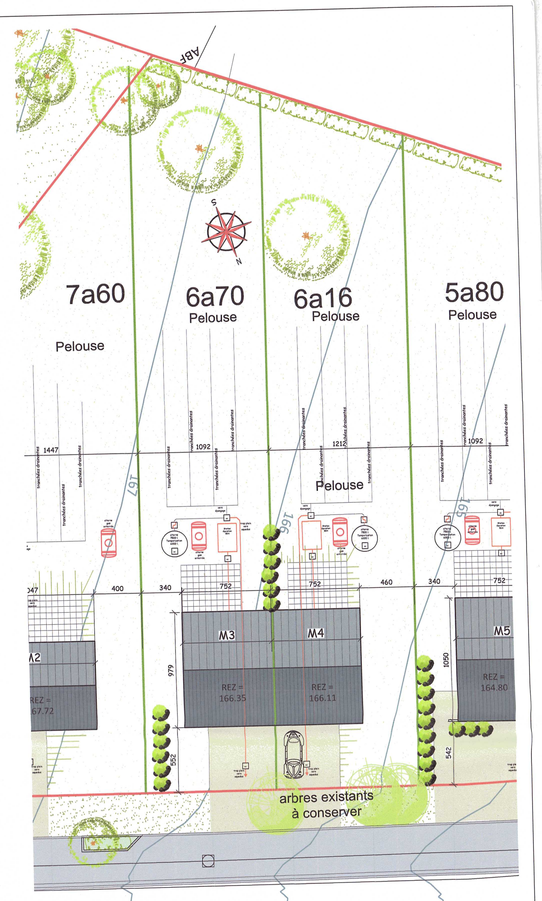

Implantation

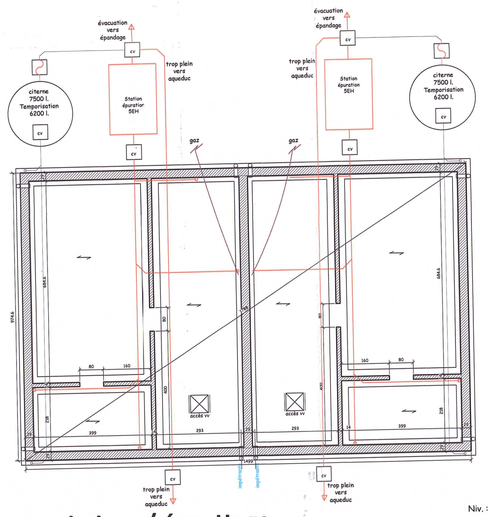

Fondations / égouttage

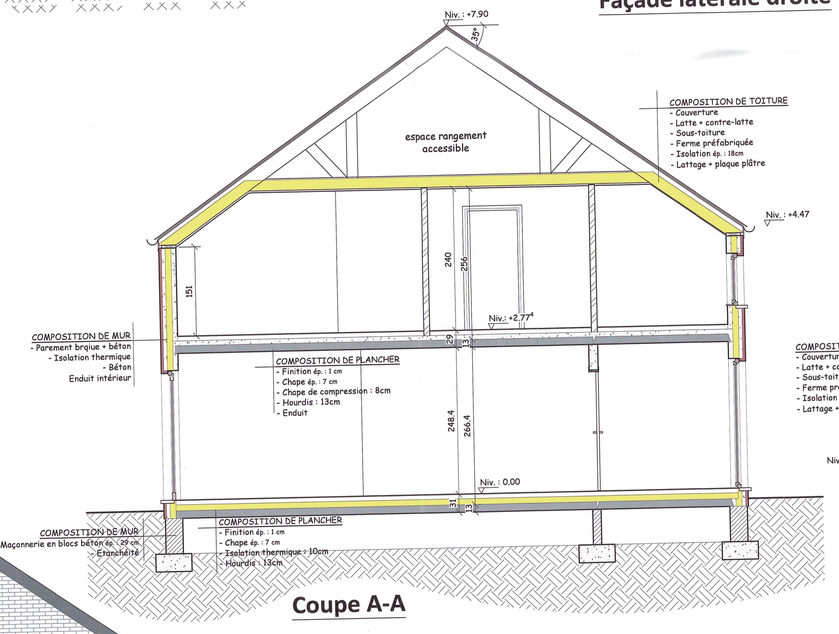

Coupe A-A

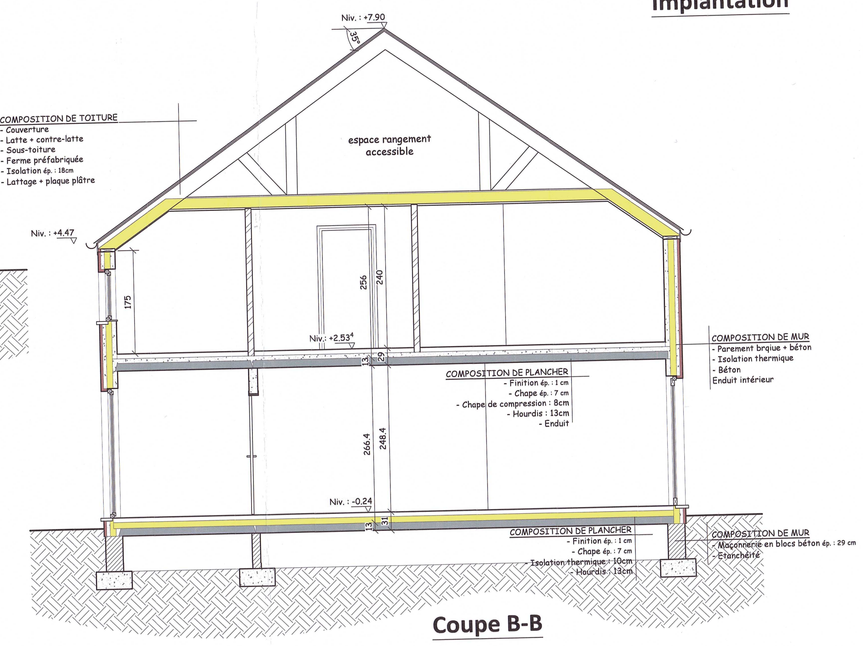

Coupe B-B

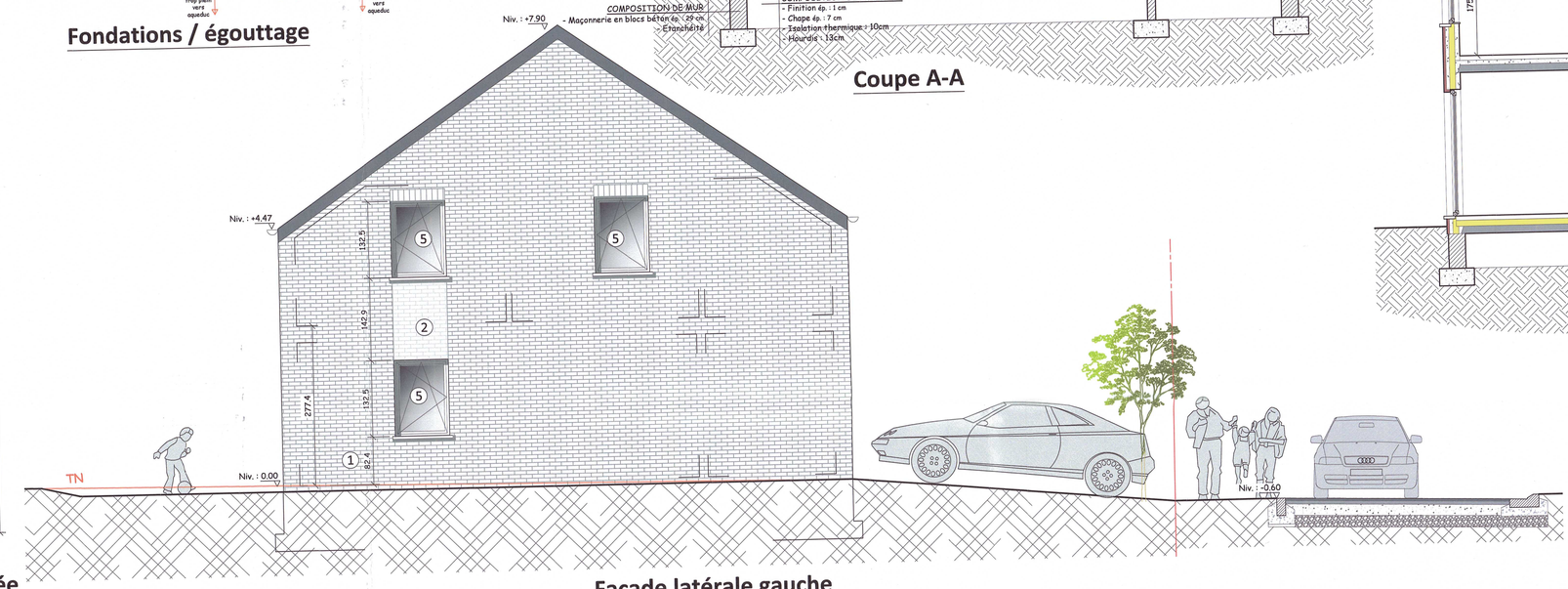

Façade latérale gauche



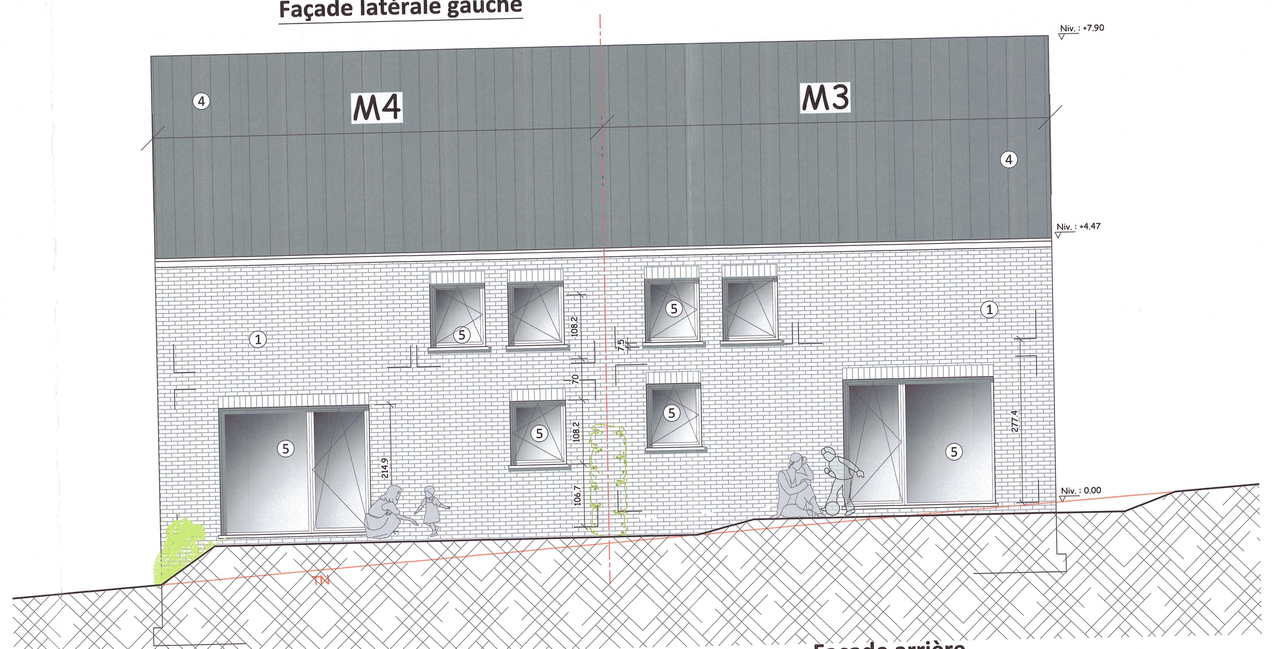

Façade arrière

MAISONS BAIJOT

Maisons Baijot

Rue de Malvoisin, 38
B-5575 PATIGNIES
(GEDINNE)

Tél. 061/58.89.24
info@maisonsbaijot.be

ARCHITECTE

Frédéric Delarbre — signature

DELARBRE FREDERIC
ARCHITECTE
RUE FOYMONT
5 5 5 0 SAINT-HUBERT

Rue Saint Remy, 20
4140 Sprimont
0495/ 49 95 48
fredericdelarbre@hotmail.com

Province de Namur

Commune de HOUYET

Permis d'urbanisme - Construction de 19 habitations -

Situation
chemin n°26,
5560 HEROCK

Reference cadastrale
Section A 89 M

Propriété de :
MB IMMO & MB TOITURES
38, Rue de Malvoisin
B-5575 PATIGNIES (GEDINNE)

Autorisation :

Plan de mesurage :
Géofamenne 7804.10.19

Plans :
Feuille N°3 – Habitation 3 et 4

23–05–2022

Implantation	1/250
Plans	1/50
Fondations / combles	1/100
Façades	1/50
Coupes	1/50

Date	Indice	Remarque
21–12–2022	a	intégration arbres existants

VISE POUR AUTORISATION PAR LE COLLEGE COMMUNAL EN DATE DU

PAR LE COLLEGE :
Le Directeur Général,
Didier FERPAIT

02 MAI 2023
Par délégation,
L'Echevin de l'Urbanisme,
Etienne MAROT.