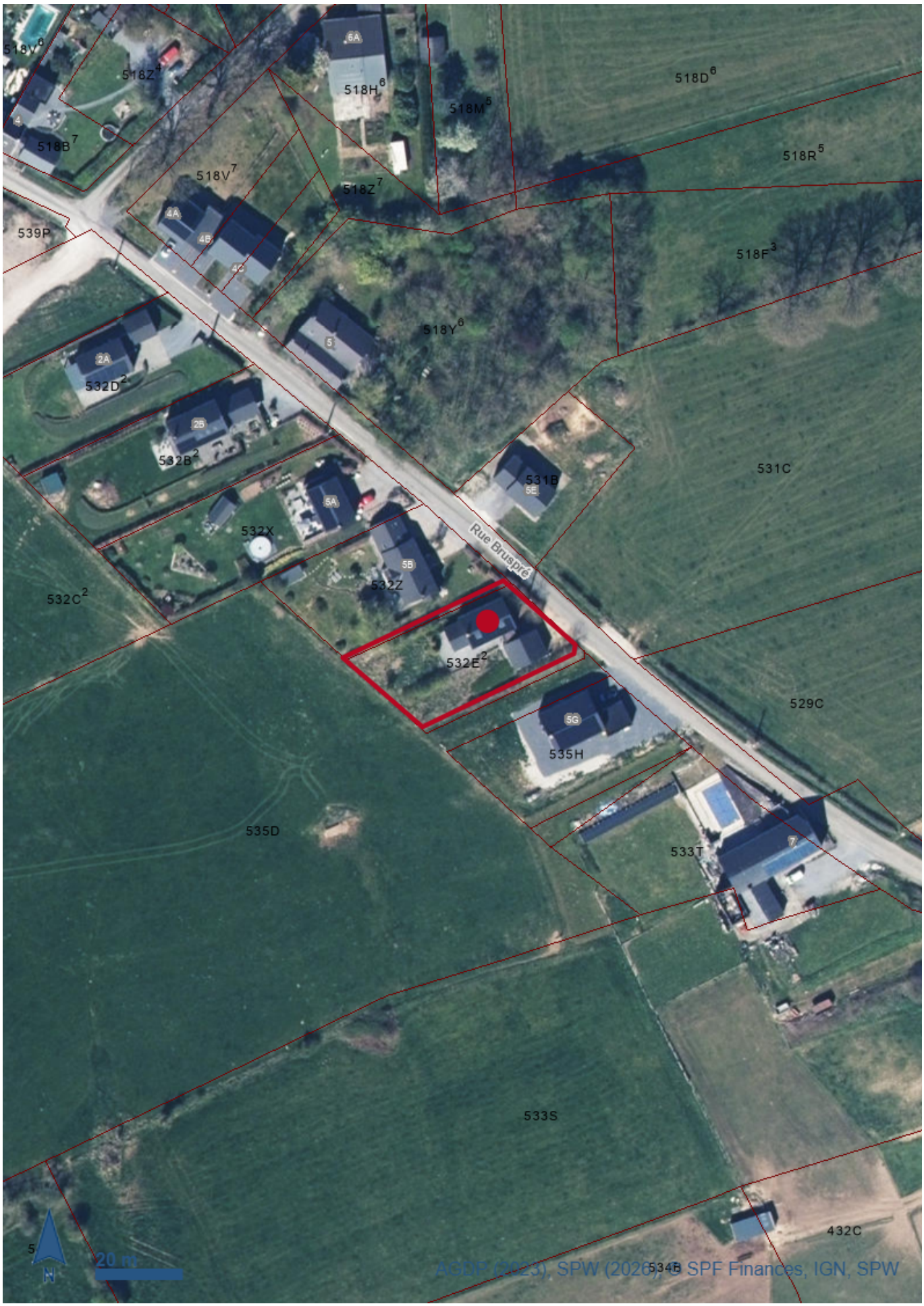
518V9
518Z4
6A
518H6
518M5
518D6
518B7
518V7
518Z7
518R5
539P
4A
4B
4C
518F3
518Y6
5
2A
532D2
2B
532B2
531C
5A
531B
5E
532X
Rue Bruspré
5B
532Z
532C2
532E2
529C
5G
535H
535D
533T
7
533S
5
20 m
N
432C
534B
AGDP (2023), SPW (2026), SPF Finances, IGN, SPW

Données de localisation

Références cadastrales

CaPaKey	61039B0532/00E002
Commune/INS	Marchin 61039
Division	MARCHIN 1 DIV/MARCHIN/
Section	B
Radical	0532
Exposant	E
Puissance	002
Bis	00

Données

Plan parcellaire cadastral - situation au 01/01/2023 (CADGIS 2023) (3)

Parcelles cadastrales (3)

OBJECTID	8520834
CAPAKEY	61039B0535/00D000
CAPATY	PR
GEOM	Polygon
COMMUNE	61039
NOM_COMMUNE	Marchin
CODE_DIV	61039
DIV_NOM	MARCHIN 1 DIV/MARCHIN/
SECT	B
RADICAL	0535
BIS	00
EXPOSANT	D
PUISSANCE	000
VER	V2023
SHEET	Null

OBJECTID	8524669
CAPAKEY	61039B0532/00Z000
CAPATY	PR
GEOM	Polygon
COMMUNE	61039
NOM_COMMUNE	Marchin
CODE_DIV	61039
DIV_NOM	MARCHIN 1 DIV/MARCHIN/
SECT	B
RADICAL	0532
BIS	00
EXPOSANT	Z
PUISSANCE	000
VER	V2023
SHEET	Null

OBJECTID	8523031
CAPAKEY	61039B0532/00E002
CAPATY	PR
GEOM	Polygon
COMMUNE	61039
NOM_COMMUNE	Marchin
CODE_DIV	61039
DIV_NOM	MARCHIN 1 DIV/MARCHIN/
SECT	B
RADICAL	0532
BIS	00
EXPOSANT	E
PUISSANCE	002

VER	V2023
SHEET	Null

Bâtiments (0)

Pas de données

Légende

Plan parcellaire cadastral - situation au 01/01/2023 (CADGIS 2023)

Parcelles cadastrales

PR - Parcelle privative



PP - Parcelle domaine public ou domaine perdu



Bâtiments

Bâtiments



Précautions d'usage

Ce rapport n’a aucune valeur légale et les résultats de la requête sont donnés à titre indicatif. Le présent rapport se base sur le croisement de données géographiques ayant des sources de production spécifiques et des échelles d’exploitation de référence différentes. La précision et l’exactitude géométrique du résultat s’en trouvent directement affectées. Comme précisé dans les mentions légales du Géoportail de la Wallonie (http://geoportail.wallonie.be/mentionslegales.html), les données du géocatalogue, qu’elles soient présentées de manière brute ou exploitable, sont les plus fiables et les plus récentes possibles. Néanmoins, les producteurs et les diffuseurs ne peuvent garantir l’exactitude, la mise à jour et l’exhaustivité des données et résultats. Concernant les géoservices, le Service public de Wallonie met tout en œuvre pour assurer un accès continu. Il n’est pas responsable de retards, d'interruptions de services ou de défauts éventuels de qualité, pour quelque raison que ce soit, y compris pour des raisons de maintenance, d’entretien ou de mise à jour informatique des serveurs. Il est important de rappeler que chaque donnée, service ou carte présent(e) dans les catalogues du Géoportail est largement documenté(e) via sa fiche descriptive (http://geoportail.wallonie.be/catalogue-donnees-et-services). Si vous constatez une erreur ou une omission dans le contenu, n'hésitez pas à le signaler via le formulaire de contact du Géoportail (http://geoportail.wallonie.be/contact).