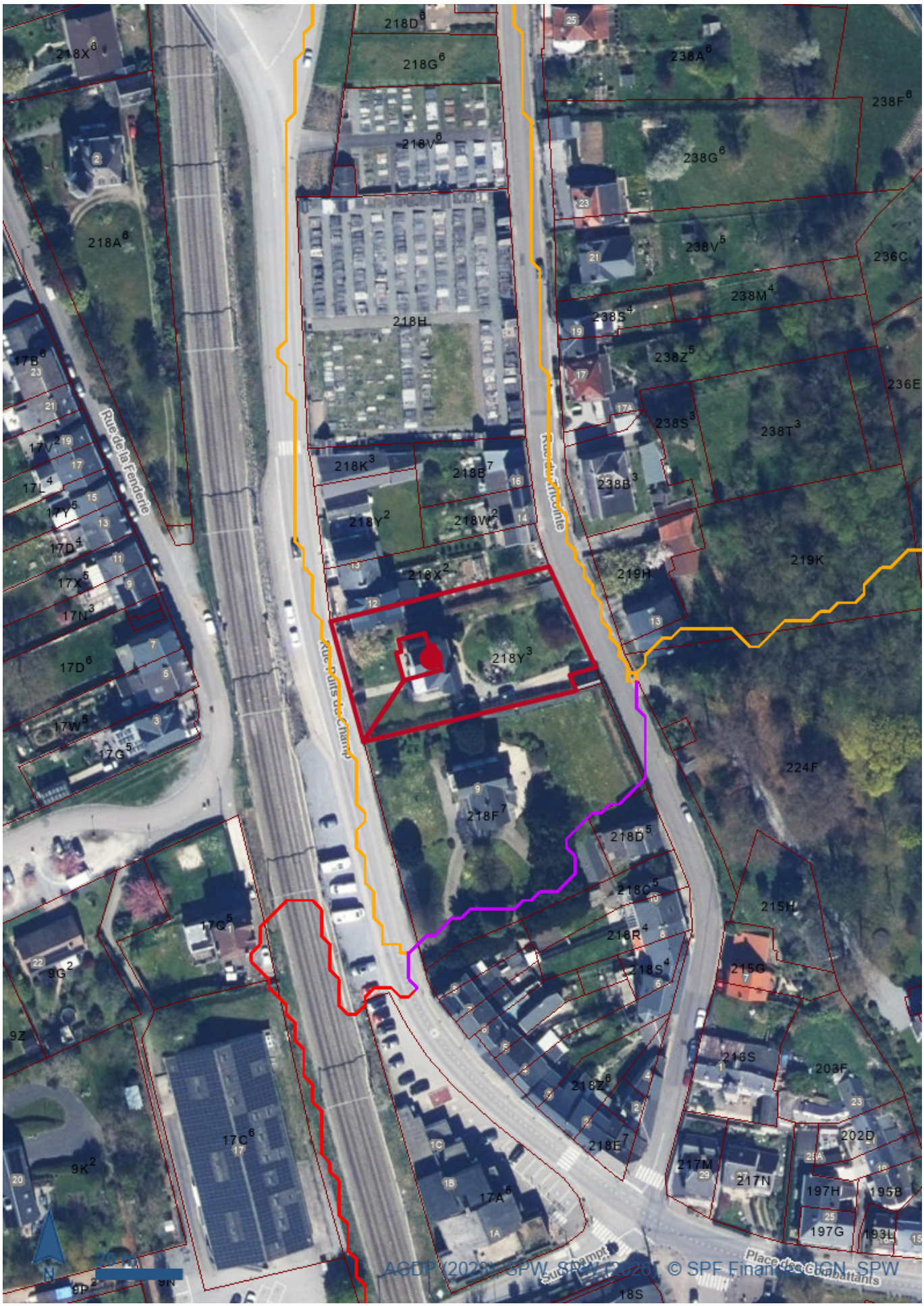
218D6
218G6
218V6
218H
218X6
218A6
238A6
238F6
238G6
238V5
236C
238M4
238S4
238Z5
236E
238S3
238T3
238B3
219K
219H
218K3
218B7
218Y2
218W2
218X2
218Y3
218F7
218D5
218C5
218R4
218S4
218Z6
218E7
224F
215H
215G
216S
203F
202D
217M
217N
197H
195B
197G
193L
17B6
17V2
17L4
17Y5
17D4
17X5
17N3
17D6
17W5
17G5
17C5
9G2
9Z
9K2
17C6
17A5
9P2
9N
18S
Rue de la Fenderie
Rue du Tricolite
Rue Puits de Champ
Place des Combattants
N
AGDP (2023) - SPW, SPW (2026) © SPF Finances, IGN, SPW

Données de localisation

Références cadastrales

CaPaKey	91141A0218/00Y003
Commune/INS	Yvoir 91141
Division	YVOIR 1 DIV/YVOIR/
Section	A
Radical	0218
Exposant	Y
Puissance	003
Bis	00

Données

LIDAXES (version 2) - Axes de concentration du ruissellement et données associées - Série (0)

Pas de données

Données dérivées du MNT (0)

Pas de données

Accumulation des flux (nombre de cellules) (0)

Pas de données

Direction des flux (0)

Pas de données

Réseau hydrographique wallon (RHW) (0)

Pas de données

Zones complexes (0)

Pas de données

Cours d'eau non navigables non classés (0)

Pas de données

Cours d'eau non navigables de 3 eme catégorie (0)

Pas de données

Cours d'eau non navigables de 2 eme catégorie (0)

Pas de données

Cours d'eau non navigables de 1 ère catégorie (0)

Pas de données

Voies navigables (0)

Pas de données

Axes de ruissellement concentré (0)

Pas de données

Dépressions (0)

Pas de données

Variations possibles du tracé (0)

Pas de données

Axes de ruissellement concentré (vecteur) - surface collectée en amont (0)

Pas de données

Plan parcellaire cadastral - situation au 01/01/2023 (CADGIS 2023) (5)

Parcelles cadastrales (5)

OBJECTID	7699133
CAPAKEY	91141A0218/00X002
CAPATY	PR
GEOM	Polygon
COMMUNE	91141
NOM_COMMUNE	Yvoir
CODE_DIV	91141
DIV_NOM	YVOIR 1 DIV/YVOIR/
SECT	A
RADICAL	0218
BIS	00
EXPOSANT	X
PUISSANCE	002
VER	V2023
SHEET	Null

OBJECTID	7699173
CAPAKEY	91141A0218/00Y003
CAPATY	PR
GEOM	Polygon
COMMUNE	91141
NOM_COMMUNE	Yvoir
CODE_DIV	91141
DIV_NOM	YVOIR 1 DIV/YVOIR/
SECT	A
RADICAL	0218
BIS	00
EXPOSANT	Y
PUISSANCE	003
VER	V2023
SHEET	Null

OBJECTID	7699240
CAPAKEY	91141A0218/00F007
CAPATY	PR
GEOM	Polygon
COMMUNE	91141
NOM_COMMUNE	Yvoir
CODE_DIV	91141
DIV_NOM	YVOIR 1 DIV/YVOIR/
SECT	A

RADICAL	0218
BIS	00
EXPOSANT	F
PUISSANCE	007
VER	V2023
SHEET	Null

OBJECTID	7699176
CAPAKEY	91141A0218/00C007
CAPATY	PR
GEOM	Polygon
COMMUNE	91141
NOM_COMMUNE	Yvoir
CODE_DIV	91141
DIV_NOM	YVOIR 1 DIV/YVOIR/
SECT	A
RADICAL	0218
BIS	00
EXPOSANT	C
PUISSANCE	007
VER	V2023
SHEET	Null

OBJECTID	7699374
CAPAKEY	91141A0218/00X003
CAPATY	PR
GEOM	Polygon
COMMUNE	91141
NOM_COMMUNE	Yvoir
CODE_DIV	91141
DIV_NOM	YVOIR 1 DIV/YVOIR/
SECT	A
RADICAL	0218
BIS	00
EXPOSANT	X
PUISSANCE	003
VER	V2023
SHEET	Null

Bâtiments (0)

Pas de données

Légende

LIDAXES (version 2) - Axes de concentration du ruissellement et données associées - Série

Axes de ruissellement concentré

Axes de ruissellement concentré (vecteur) - surface collectée en amont

3-10 ha

10-20 ha

20-50 ha

50-100 ha

>100 ha

Variations possibles du tracé

zone d'incertitude

Dépressions

Réseau hydrographique wallon (RHW)

Voies navigables

Les voies navigables

Cours d'eau navigables

Cours d'eau non navigables de 1 ère catégorie

Les cours d'eau non navigables

1 ère catégorie décrits à l'atlas

1 ère catégorie non décrits à l'atlas

Cours d'eau non navigables de 2 eme catégorie

Les cours d'eau non navigables

2 ème catégorie décrits à l'atlas

2 ème catégorie non décrits à l'atlas

Cours d'eau non navigables de 3 eme catégorie

Les cours d'eau non navigables

3 ème catégorie décrits à l'atlas

3 ème catégorie non décrits à l'atlas

Cours d'eau non navigables non classés

Les cours d'eau non classés

Cours d'eau non classés

Cours d'eau dont la catégorie n'est pas définie

Zones complexes



Données dérivées du MNT

Direction des flux

Est



Sud-Est



Sud



Sud-Ouest



Ouest



Nord-Ouest



Nord



Nord-Est



Accumulation des flux (nombre de cellules)

[0 - 100]



]100 - 500]



]500 - 1 000]



]1 000 - 9 000]



]9 000 - 18 000]



]18 000 - 50 000]



]50 000 - 100 000]



]100 000 - 500 000]



]500 000 - 1 000 000]



]1 000 000 - 12 555 640]



Plan parcellaire cadastral - situation au 01/01/2023 (CADGIS 2023)

Parcelles cadastrales

PR - Parcelle privative



PP - Parcelle domaine public ou domaine perdu



Bâtiments

Bâtiments



Précautions d'usage

Ce rapport n’a aucune valeur légale et les résultats de la requête sont donnés à titre indicatif. Le présent rapport se base sur le croisement de données géographiques ayant des sources de production spécifiques et des échelles d’exploitation de référence différentes. La précision et l’exactitude géométrique du résultat s’en trouvent directement affectées. Comme précisé dans les mentions légales du Géoportail de la Wallonie (http://geoportail.wallonie.be/mentionslegales.html), les données du géocatalogue, qu’elles soient présentées de manière brute ou exploitable, sont les plus fiables et les plus récentes possibles. Néanmoins, les producteurs et les diffuseurs ne peuvent garantir l’exactitude, la mise à jour et l’exhaustivité des données et résultats. Concernant les géoservices, le Service public de Wallonie met tout en œuvre pour assurer un accès continu. Il n’est pas responsable de retards, d'interruptions de services ou de défauts éventuels de qualité, pour quelque raison que ce soit, y compris pour des raisons de maintenance, d’entretien ou de mise à jour informatique des serveurs. Il est important de rappeler que chaque donnée, service ou carte présent(e) dans les catalogues du Géoportail est largement documenté(e) via sa fiche descriptive (http://geoportail.wallonie.be/catalogue-donnees-et-services). Si vous constatez une erreur ou une omission dans le contenu, n'hésitez pas à le signaler via le formulaire de contact du Géoportail (http://geoportail.wallonie.be/contact).