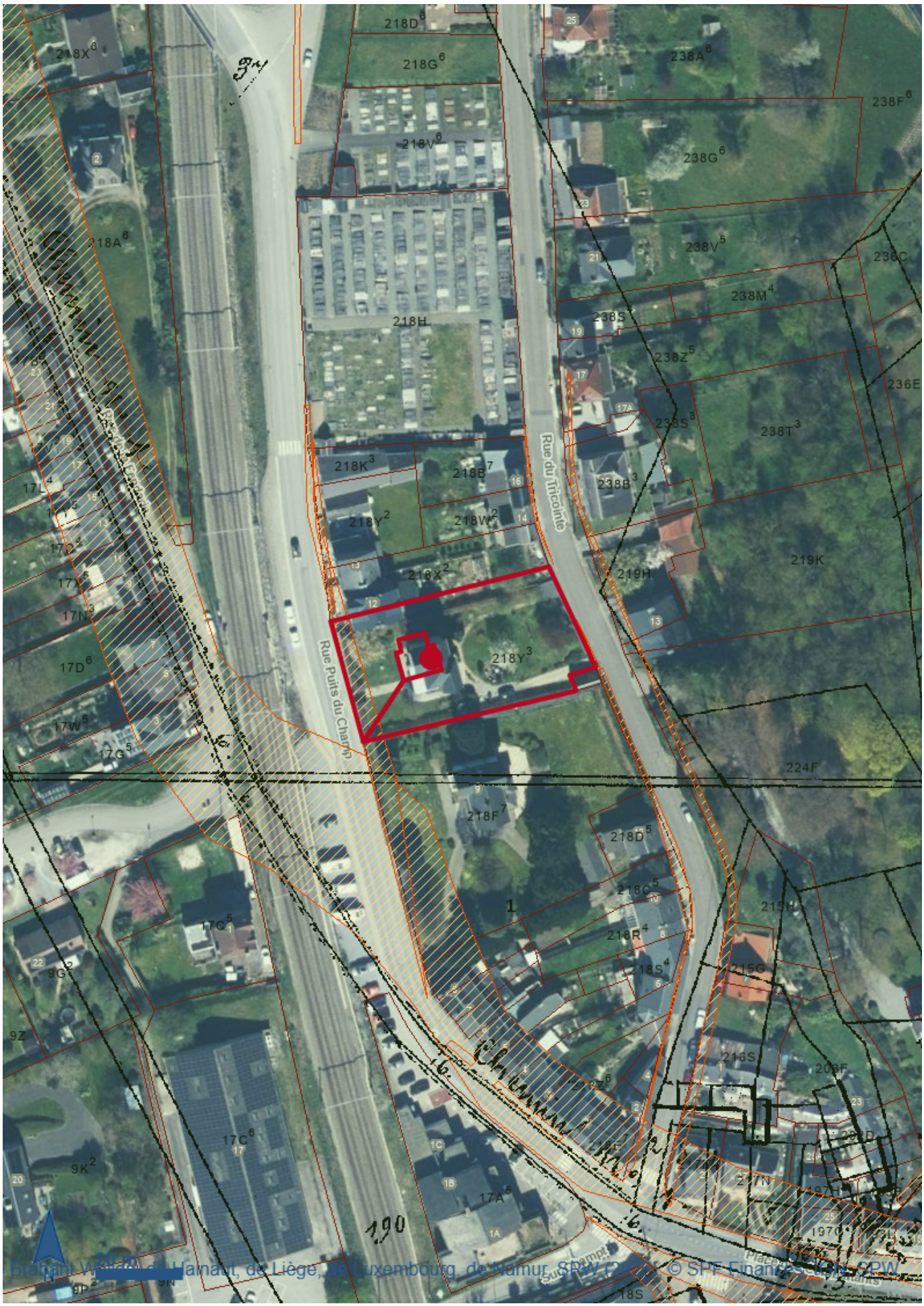
218D6
218G6
218X6
218V6
238A6
238F6
238G6
218A6
238V5
236C
238M4
218H
238S4
238Z5
236E
238S3
238T3
218K3
218B7
238B3
218Y2
218W2
219K
218X2
219H
218Y3
17D6
17W5
17G5
224F
218F7
218D5
218C5
218R4
218S4
215G
216S
17C5
9G2
9Z
17C6
9K2
17A5
190
Rue du Tricointe
Rue Puits du Champ
Brabant Wallon, de Hainaut, de Liège, de Luxembourg, de Namur, SPW (2020) © SPF Finances - CIBN-SPW

Données de localisation

Références cadastrales

CaPaKey	91141A0218/00Y003
Commune/INS	Yvoir 91141
Division	YVOIR 1 DIV/YVOIR/
Section	A
Radical	0218
Exposant	Y
Puissance	003
Bis	00

Données

Atlas des voiries vicinales de 1841 – Série (consolidée sur la Wallonie) (3)

Plans Primitifs de l'Atlas de 1841 (1)

Stretch.Pixel Value	NoData

Modifications de l'Atlas de 1841 (2)

Etat d'avancement du projet (1)

OBJECTID	186
CODE	Modifications encodées
DESCRIPTION	Cet état d'avancement correspond aux communes pour lesquels les Provinces ont réalisé le travail de numérisation des modifications de l'Atlas des voiries vicinales et qu'elles ont communiqué à la Région Wallonne. Ces données n'ont pas de valeur légale et peuvent être incomplètes.
NOM	Yvoir
INS	91141
GEOM	Polygon
GEOM.AREA	0
GEOM.LEN	0

Emprise des modifications (1)

OBJECTID	70051
INS	91141
NUMDOSSIER	yvyv024
LIBELLE	Excédents
REF_VOIRIE	YVOIR / Chemin non déterminé; YVOIR / Ch 8; YVOIR / Nouveau chemin
COMMUNE	Yvoir
DATE_OFFICIEL	22-03-1895
TYPE_EMPRISE	Alienation
LIEN_DOC1	Null
LIEN_DOC2	Null
REM	
ANCIENNE_COMMUNE	Yvoir
GEOM	Polygon

Plan parcellaire cadastral - situation au 01/01/2023 (CADGIS 2023) (5)

Parcelles cadastrales (5)

OBJECTID	7699133
CAPAKEY	91141A0218/00X002
CAPATY	PR
GEOM	Polygon
COMMUNE	91141
NOM_COMMUNE	Yvoir
CODE_DIV	91141
DIV_NOM	YVOIR 1 DIV/YVOIR/
SECT	A
RADICAL	0218
BIS	00
EXPOSANT	X
PUISSANCE	002
VER	V2023
SHEET	Null

OBJECTID	7699173
CAPAKEY	91141A0218/00Y003
CAPATY	PR
GEOM	Polygon
COMMUNE	91141
NOM_COMMUNE	Yvoir
CODE_DIV	91141
DIV_NOM	YVOIR 1 DIV/YVOIR/
SECT	A
RADICAL	0218
BIS	00
EXPOSANT	Y
PUISSANCE	003
VER	V2023
SHEET	Null

OBJECTID	7699240
CAPAKEY	91141A0218/00F007
CAPATY	PR
GEOM	Polygon
COMMUNE	91141
NOM_COMMUNE	Yvoir
CODE_DIV	91141
DIV_NOM	YVOIR 1 DIV/YVOIR/
SECT	A
RADICAL	0218
BIS	00
EXPOSANT	F
PUISSANCE	007
VER	V2023
SHEET	Null

OBJECTID	7699176
CAPAKEY	91141A0218/00C007
CAPATY	PR
GEOM	Polygon
COMMUNE	91141
NOM_COMMUNE	Yvoir
CODE_DIV	91141
DIV_NOM	YVOIR 1 DIV/YVOIR/
SECT	A
RADICAL	0218
BIS	00
EXPOSANT	C
PUISSANCE	007
VER	V2023

SHEET	Null

OBJECTID	7699374
CAPAKEY	91141A0218/00X003
CAPATY	PR
GEOM	Polygon
COMMUNE	91141
NOM_COMMUNE	Yvoir
CODE_DIV	91141
DIV_NOM	YVOIR 1 DIV/YVOIR/
SECT	A
RADICAL	0218
BIS	00
EXPOSANT	X
PUISSANCE	003
VER	V2023
SHEET	Null

Bâtiments (0)

Pas de données

Légende

Atlas des voiries vicinales de 1841 – Série (consolidée sur la Wallonie)

Modifications de l'Atlas de 1841

Emprise des modifications



Etat d'avancement du projet

Modifications encodées

Modifications non encodées

Plans Primitifs de l'Atlas de 1841

Value

High : 0 - Low : 0



Plan parcellaire cadastral - situation au 01/01/2023 (CADGIS 2023)

Parcelles cadastrales

PR - Parcelle privative



PP - Parcelle domaine public ou domaine perdu



Bâtiments

Bâtiments



Précautions d'usage

Ce rapport n’a aucune valeur légale et les résultats de la requête sont donnés à titre indicatif. Le présent rapport se base sur le croisement de données géographiques ayant des sources de production spécifiques et des échelles d’exploitation de référence différentes. La précision et l’exactitude géométrique du résultat s’en trouvent directement affectées. Comme précisé dans les mentions légales du Géoportail de la Wallonie (http://geoportail.wallonie.be/mentionslegales.html), les données du géocatalogue, qu’elles soient présentées de manière brute ou exploitable, sont les plus fiables et les plus récentes possibles. Néanmoins, les producteurs et les diffuseurs ne peuvent garantir l’exactitude, la mise à jour et l’exhaustivité des données et résultats. Concernant les géoservices, le Service public de Wallonie met tout en œuvre pour assurer un accès continu. Il n’est pas responsable de retards, d'interruptions de services ou de défauts éventuels de qualité, pour quelque raison que ce soit, y compris pour des raisons de maintenance, d’entretien ou de mise à jour informatique des serveurs. Il est important de rappeler que chaque donnée, service ou carte présent(e) dans les catalogues du Géoportail est largement documenté(e) via sa fiche descriptive (http://geoportail.wallonie.be/catalogue-donnees-et-services). Si vous constatez une erreur ou une omission dans le contenu, n'hésitez pas à le signaler via le formulaire de contact du Géoportail (http://geoportail.wallonie.be/contact).