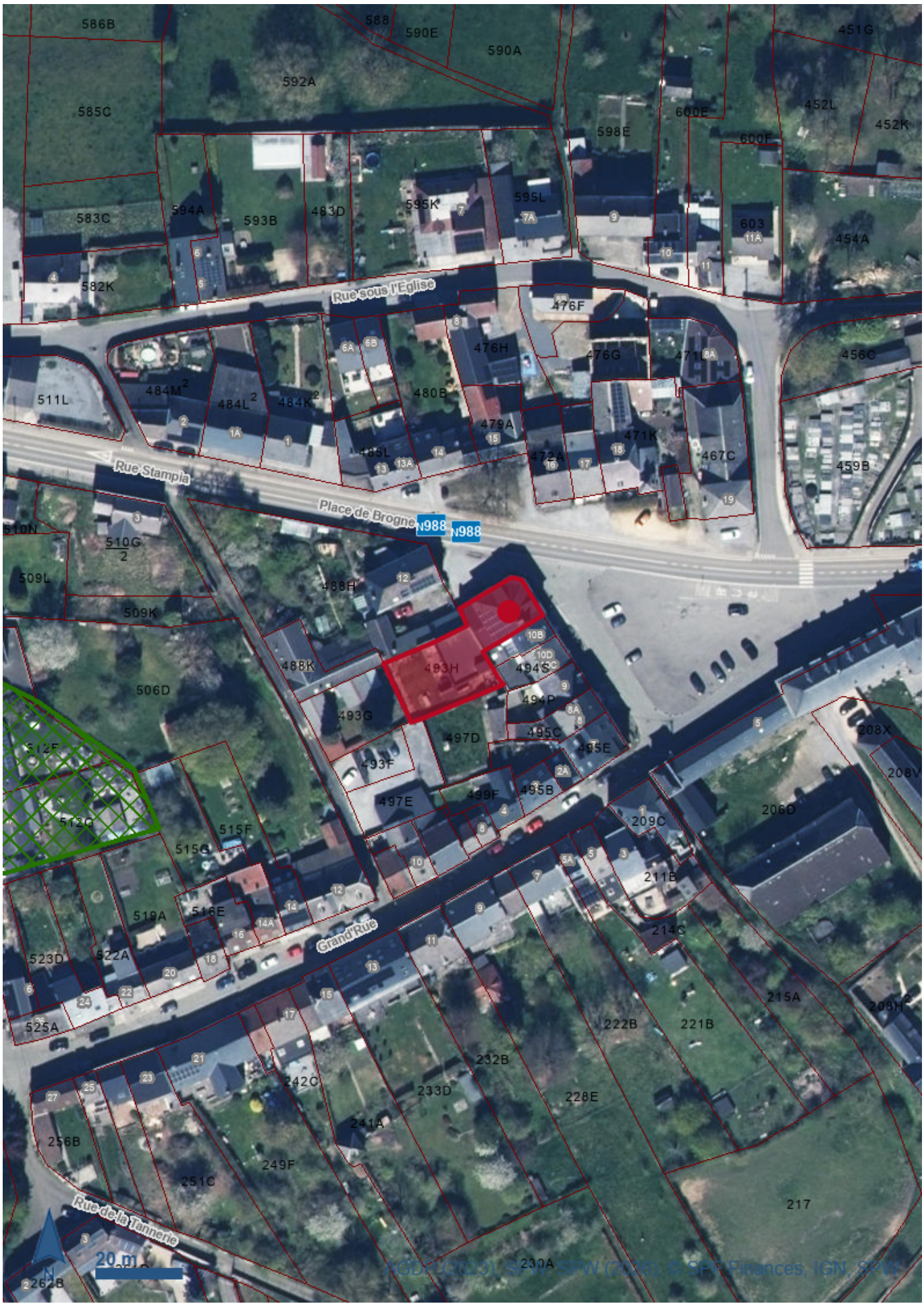
586B
588
590E
590A
451G
592A
585C
600E
452L
452K
598E
600F
583C
594A
593B
483D
595K
595L
603
454A
582K
Rue sous l'Eglise
476F
476H
476G
456C
511L
484M
484L
484K
480B
479A
471K
467C
459B
Rue Stampia
Place de Brogne
N988
510N
510G
509L
509K
488H
488K
493H
506D
493G
497D
495C
495E
208X
512F
493F
497E
499F
495B
206D
209C
512G
515F
515G
211B
519A
516E
Grand'Rue
214C
523D
522A
215A
208H
525A
222B
221B
232B
242C
233D
228E
241A
256B
249F
251C
217
Rue de la Tannerie
20 m
230A
262B
FGDC (2023) / SPW, SPW (2016) © SPF Finances, IGN, SPW

# Données de localisation

## Références cadastrales

| | |
|---|---|
| **Commune/INS** | Mettet 92087 |
| **Division** | METTET 2 DIV/SAINT-GERARD/ |
| **Section** | C |
| **Radical** | 0493 |
| **Exposant** | H |
| **Puissance** | 000 |
| **Bis** | 00 |

# Données

## Permis d'urbanisation et lotissements (0)

Pas de données

### Lotissements (0)

Pas de données

## Plan parcellaire cadastral - situation au 01/01/2023 (CADGIS 2023) (8)

### Parcelles cadastrales (8)

| | |
|---|---|
| **OBJECTID** | 9696344 |
| **CAPAKEY** | 92104C0493/00H000 |
| **CAPATY** | PR |
| **GEOM** | Polygon |
| **COMMUNE** | 92087 |
| **NOM_COMMUNE** | Mettet |
| **CODE_DIV** | 92104 |
| **DIV_NOM** | METTET 2 DIV/SAINT-GERARD/ |
| **SECT** | C |
| **RADICAL** | 0493 |
| **BIS** | 00 |
| **EXPOSANT** | H |
| **PUISSANCE** | 000 |
| **VER** | V2023 |
| **SHEET** | |

| | |
|---|---|
| **OBJECTID** | 9695468 |
| **CAPAKEY** | 92104C0488/00H000 |
| **CAPATY** | PR |
| **GEOM** | Polygon |
| **COMMUNE** | 92087 |
| **NOM_COMMUNE** | Mettet |
| **CODE_DIV** | 92104 |
| **DIV_NOM** | METTET 2 DIV/SAINT-GERARD/ |
| **SECT** | C |
| **RADICAL** | 0488 |
| **BIS** | 00 |
| **EXPOSANT** | H |
| **PUISSANCE** | 000 |
| **VER** | V2023 |
| **SHEET** | |

| | |
|---|---|
| **OBJECTID** | 9705923 |
| **CAPAKEY** | 92104C0494/00T000 |

| | |
|---|---|
| **CAPATY** | PR |
| **GEOM** | Polygon |
| **COMMUNE** | 92087 |
| **NOM_COMMUNE** | Mettet |
| **CODE_DIV** | 92104 |
| **DIV_NOM** | METTET 2 DIV/SAINT-GERARD/ |
| **SECT** | C |
| **RADICAL** | 0494 |
| **BIS** | 00 |
| **EXPOSANT** | T |
| **PUISSANCE** | 000 |
| **VER** | V2023 |
| **SHEET** | |

| | |
|---|---|
| **OBJECTID** | 9694973 |
| **CAPAKEY** | 92104C0488/00K000 |
| **CAPATY** | PR |
| **GEOM** | Polygon |
| **COMMUNE** | 92087 |
| **NOM_COMMUNE** | Mettet |
| **CODE_DIV** | 92104 |
| **DIV_NOM** | METTET 2 DIV/SAINT-GERARD/ |
| **SECT** | C |
| **RADICAL** | 0488 |
| **BIS** | 00 |
| **EXPOSANT** | K |
| **PUISSANCE** | 000 |
| **VER** | V2023 |
| **SHEET** | |

| | |
|---|---|
| **OBJECTID** | 9694345 |
| **CAPAKEY** | 92104C0493/00G000 |
| **CAPATY** | PR |
| **GEOM** | Polygon |
| **COMMUNE** | 92087 |
| **NOM_COMMUNE** | Mettet |
| **CODE_DIV** | 92104 |
| **DIV_NOM** | METTET 2 DIV/SAINT-GERARD/ |
| **SECT** | C |
| **RADICAL** | 0493 |
| **BIS** | 00 |
| **EXPOSANT** | G |
| **PUISSANCE** | 000 |
| **VER** | V2023 |
| **SHEET** | |

| | |
|---|---|
| **OBJECTID** | 10025802 |
| **CAPAKEY** | 92104C0497/00E000 |
| **CAPATY** | PR |
| **GEOM** | Polygon |
| **COMMUNE** | 92087 |
| **NOM_COMMUNE** | Mettet |
| **CODE_DIV** | 92104 |
| **DIV_NOM** | METTET 2 DIV/SAINT-GERARD/ |
| **SECT** | C |
| **RADICAL** | 0497 |
| **BIS** | 00 |
| **EXPOSANT** | E |
| **PUISSANCE** | 000 |
| **VER** | V2023 |
| **SHEET** | |

| | |
|---|---|
| **OBJECTID** | 9686782 |
| **CAPAKEY** | 92104C0497/00D000 |
| **CAPATY** | PR |
| **GEOM** | Polygon |
| **COMMUNE** | 92087 |
| **NOM_COMMUNE** | Mettet |
| **CODE_DIV** | 92104 |
| **DIV_NOM** | METTET 2 DIV/SAINT-GERARD/ |
| **SECT** | C |
| **RADICAL** | 0497 |
| **BIS** | 00 |
| **EXPOSANT** | D |
| **PUISSANCE** | 000 |
| **VER** | V2023 |
| **SHEET** | |

| | |
|---|---|
| **OBJECTID** | 9694380 |
| **CAPAKEY** | 92104C0494/00S000 |
| **CAPATY** | PR |
| **GEOM** | Polygon |
| **COMMUNE** | 92087 |
| **NOM_COMMUNE** | Mettet |
| **CODE_DIV** | 92104 |
| **DIV_NOM** | METTET 2 DIV/SAINT-GERARD/ |
| **SECT** | C |
| **RADICAL** | 0494 |
| **BIS** | 00 |
| **EXPOSANT** | S |
| **PUISSANCE** | 000 |
| **VER** | V2023 |
| **SHEET** | |

## Bâtiments (0)

Pas de données

# Légende

## Permis d'urbanisation et lotissements

### Lotissements

Statut

Accord (avant 1962)

Permis (après 1962)

Permis d'urbanisation

Valeur de RUE

Renonciation partielle

Péremption partielle

Péremption présumée partielle

Annulation partielle

Pas ou plus en vigueur

## Plan parcellaire cadastral - situation au 01/01/2023 (CADGIS 2023)

### Parcelles cadastrales

PR - Parcelle privative

PP - Parcelle domaine public ou domaine perdu

### Bâtiments

Bâtiments

# Précautions d'usage

Ce rapport n’a aucune valeur légale et les résultats de la requête sont donnés à titre indicatif. Le présent rapport se base sur le croisement de données géographiques ayant des sources de production spécifiques et des échelles d’exploitation de référence différentes. La précision et l’exactitude géométrique du résultat s’en trouvent directement affectées. Comme précisé dans les mentions légales du Géoportail de la Wallonie ( http://geoportail.wallonie.be/mentionslegales.html ), les données du géocatalogue, qu’elles soient présentées de manière brute ou exploitable, sont les plus fiables et les plus récentes possibles. Néanmoins, les producteurs et les diffuseurs ne peuvent garantir l’exactitude, la mise à jour et l’exhaustivité des données et résultats. Concernant les géoservices, le Service public de Wallonie met tout en œuvre pour assurer un accès continu. Il n’est pas responsable de retards, d'interruptions de services ou de défauts éventuels de qualité, pour quelque raison que ce soit, y compris pour des raisons de maintenance, d’entretien ou de mise à jour informatique des serveurs. Il est important de rappeler que chaque donnée, service ou carte présent(e) dans les catalogues du Géoportail est largement documenté(e) via sa fiche descriptive ( http://geoportail.wallonie.be/catalogue-donnees-et-services ). Si vous constatez une erreur ou une omission dans le contenu, n'hésitez pas à le signaler via le formulaire de contact du Géoportail ( http://geoportail.wallonie.be/contact ).