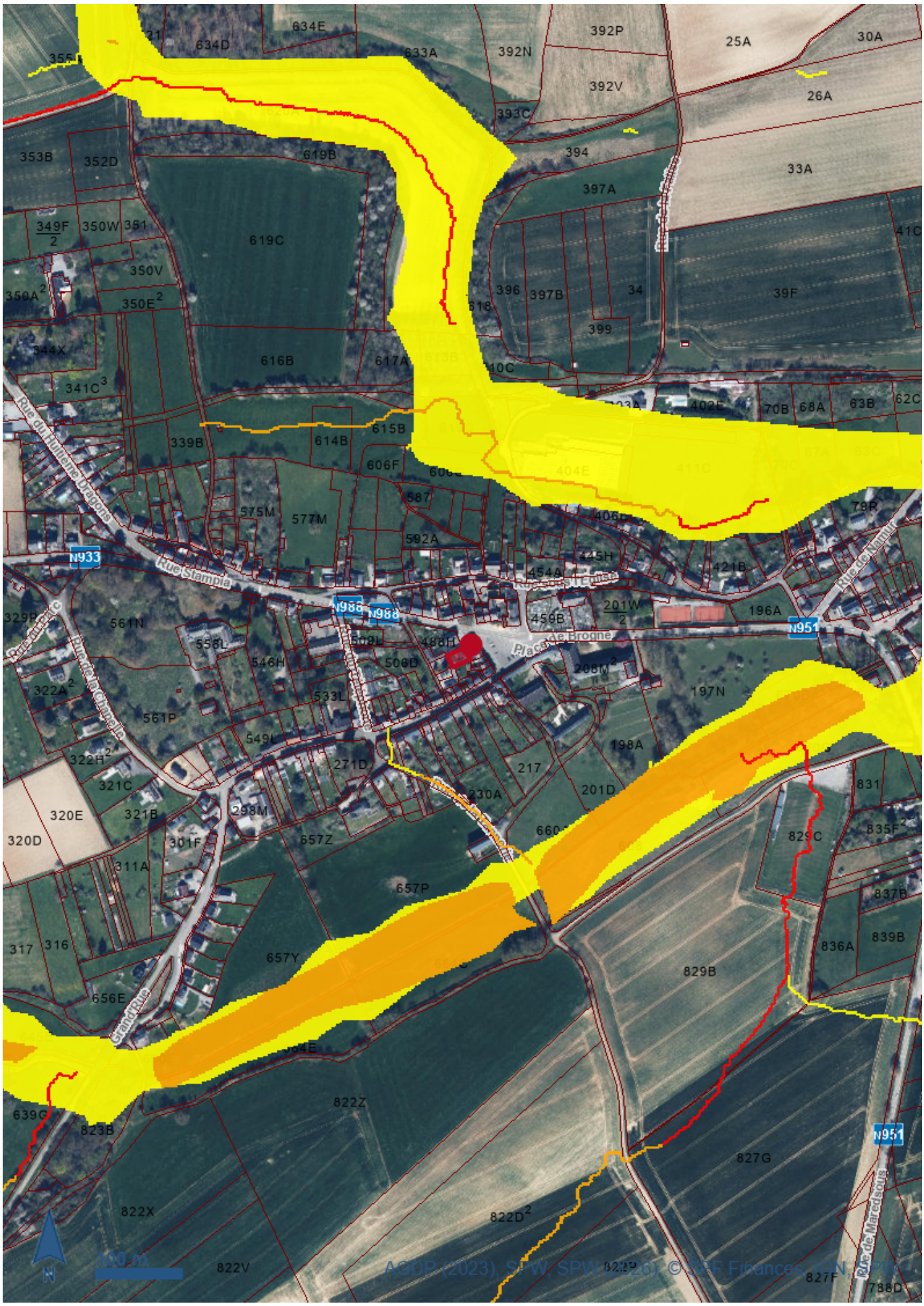
634E
634D
633A
392N
392P
25A
30A
392V
26A
393C
353B
352D
619B
394
33A
397A
349F
2
350W
351
619C
41C
350V
350A
2
350E
2
396
397B
34
39F
399
344X
616B
617A
10C
341C
3
402E
70B
68A
63B
62C
615B
339B
614B
606F
404E
411C
587
575M
577M
79R
592A
N933
Rue Stampia
454A
421B
Rue de Namur
N988
N988
201W
2
196A
N951
329R
561N
459B
Place de Brogne
558L
546H
506D
208M
322A
2
533L
197N
561P
549L
198A
322H
2
271D
217
321C
230A
201D
831
320E
321B
298M
320D
301F
657Z
829C
835F
311A
657P
837B
317
316
657Y
836A
839B
829B
656E
Grand Rue
822Z
639G
823B
N951
827G
822X
822D
2
822V
827F
788D
Rue de Maredsous
100 m
N
AGDP (2023), SPW, SPW (2026), © SPF Finances, IGN, SPW

# Données de localisation

## Références cadastrales

| | |
|---|---|
| **Commune/INS** | Mettet 92087 |
| **Division** | METTET 2 DIV/SAINT-GERARD/ |
| **Section** | C |
| **Radical** | 0493 |
| **Exposant** | H |
| **Puissance** | 000 |
| **Bis** | 00 |

# Données

## Cartographie de l'aléa d'inondation (en vigueur) – Série (2)

### Cartes PDF officielles (2)

#### Trames des cartes PDF au 1:40 000e de l'aléa d'inondation par débordement et par ruissellement (1)

| | |
|---|---|
| **OBJECTID** | 12 |
| **GROUPE_NUM** | 4753 |
| **GROUPE_NOM** | 47 & 53 |
| **PDF_ALEA** | https://cartodoc.wallonie.be/documents/ALINO/2020/ALEA/Alea |
| **MILLESIME** | 2020 |
| **GEOM** | Polygon |
| **GEOM.AREA** | 0 |
| **GEOM.LEN** | 0 |

#### Trames des cartes PDF au 1:10 000e de l'aléa d'inondation par débordement et par ruissellement (1)

| | |
|---|---|
| **OBJECTID** | 185 |
| **CARTE** | 53_2 |
| **NUMERO** | 53/2 |
| **PDF_ALEA** | https://cartodoc.wallonie.be/documents/ALINO/2020/ALEA/Alea |
| **MILLESIME** | 2020 |
| **GEOM** | Polygon |
| **GEOM.AREA** | 0 |
| **GEOM.LEN** | 0 |

### Aléa d'inondation par débordement de cours d'eau et par ruissellement (0)

Pas de données

#### Echelles supérieures au 1:5000 (0)

Pas de données

#### Aléa d'inondation par débordement et ruissellement, échelles comprises entre le 1:25.000 et le 1:5000 (0)

Pas de données

#### Aléa d'inondation par débordement et ruissellement – version raster, échelles inférieures au 1:25.000 (0)

Pas de données

## Plan parcellaire cadastral - situation au 01/01/2023 (CADGIS

# 2023) (8)

## Parcelles cadastrales (8)

| | |
|---|---|
| **OBJECTID** | 9696344 |
| **CAPAKEY** | 92104C0493/00H000 |
| **CAPATY** | PR |
| **GEOM** | Polygon |
| **COMMUNE** | 92087 |
| **NOM_COMMUNE** | Mettet |
| **CODE_DIV** | 92104 |
| **DIV_NOM** | METTET 2 DIV/SAINT-GERARD/ |
| **SECT** | C |
| **RADICAL** | 0493 |
| **BIS** | 00 |
| **EXPOSANT** | H |
| **PUISSANCE** | 000 |
| **VER** | V2023 |
| **SHEET** | |

| | |
|---|---|
| **OBJECTID** | 9695468 |
| **CAPAKEY** | 92104C0488/00H000 |
| **CAPATY** | PR |
| **GEOM** | Polygon |
| **COMMUNE** | 92087 |
| **NOM_COMMUNE** | Mettet |
| **CODE_DIV** | 92104 |
| **DIV_NOM** | METTET 2 DIV/SAINT-GERARD/ |
| **SECT** | C |
| **RADICAL** | 0488 |
| **BIS** | 00 |
| **EXPOSANT** | H |
| **PUISSANCE** | 000 |
| **VER** | V2023 |
| **SHEET** | |

| | |
|---|---|
| **OBJECTID** | 9705923 |
| **CAPAKEY** | 92104C0494/00T000 |
| **CAPATY** | PR |
| **GEOM** | Polygon |
| **COMMUNE** | 92087 |
| **NOM_COMMUNE** | Mettet |
| **CODE_DIV** | 92104 |
| **DIV_NOM** | METTET 2 DIV/SAINT-GERARD/ |
| **SECT** | C |
| **RADICAL** | 0494 |
| **BIS** | 00 |
| **EXPOSANT** | T |
| **PUISSANCE** | 000 |
| **VER** | V2023 |
| **SHEET** | |

| | |
|---|---|
| **OBJECTID** | 9694973 |
| **CAPAKEY** | 92104C0488/00K000 |
| **CAPATY** | PR |
| **GEOM** | Polygon |
| **COMMUNE** | 92087 |
| **NOM_COMMUNE** | Mettet |
| **CODE_DIV** | 92104 |

| | |
|---|---|
| **DIV_NOM** | METTET 2 DIV/SAINT-GERARD/ |
| **SECT** | C |
| **RADICAL** | 0488 |
| **BIS** | 00 |
| **EXPOSANT** | K |
| **PUISSANCE** | 000 |
| **VER** | V2023 |
| **SHEET** | |

| | |
|---|---|
| **OBJECTID** | 9694345 |
| **CAPAKEY** | 92104C0493/00G000 |
| **CAPATY** | PR |
| **GEOM** | Polygon |
| **COMMUNE** | 92087 |
| **NOM_COMMUNE** | Mettet |
| **CODE_DIV** | 92104 |
| **DIV_NOM** | METTET 2 DIV/SAINT-GERARD/ |
| **SECT** | C |
| **RADICAL** | 0493 |
| **BIS** | 00 |
| **EXPOSANT** | G |
| **PUISSANCE** | 000 |
| **VER** | V2023 |
| **SHEET** | |

| | |
|---|---|
| **OBJECTID** | 10025802 |
| **CAPAKEY** | 92104C0497/00E000 |
| **CAPATY** | PR |
| **GEOM** | Polygon |
| **COMMUNE** | 92087 |
| **NOM_COMMUNE** | Mettet |
| **CODE_DIV** | 92104 |
| **DIV_NOM** | METTET 2 DIV/SAINT-GERARD/ |
| **SECT** | C |
| **RADICAL** | 0497 |
| **BIS** | 00 |
| **EXPOSANT** | E |
| **PUISSANCE** | 000 |
| **VER** | V2023 |
| **SHEET** | |

| | |
|---|---|
| **OBJECTID** | 9686782 |
| **CAPAKEY** | 92104C0497/00D000 |
| **CAPATY** | PR |
| **GEOM** | Polygon |
| **COMMUNE** | 92087 |
| **NOM_COMMUNE** | Mettet |
| **CODE_DIV** | 92104 |
| **DIV_NOM** | METTET 2 DIV/SAINT-GERARD/ |
| **SECT** | C |
| **RADICAL** | 0497 |
| **BIS** | 00 |
| **EXPOSANT** | D |
| **PUISSANCE** | 000 |
| **VER** | V2023 |
| **SHEET** | |

| | |
|---|---|
| **OBJECTID** | 9694380 |
| **CAPAKEY** | 92104C0494/00S000 |
| **CAPATY** | PR |
| **GEOM** | Polygon |

| | |
|---|---|
| **COMMUNE** | 92087 |
| **NOM_COMMUNE** | Mettet |
| **CODE_DIV** | 92104 |
| **DIV_NOM** | METTET 2 DIV/SAINT-GERARD/ |
| **SECT** | C |
| **RADICAL** | 0494 |
| **BIS** | 00 |
| **EXPOSANT** | S |
| **PUISSANCE** | 000 |
| **VER** | V2023 |
| **SHEET** | |

## Bâtiments (0)

Pas de données

# Légende

## Cartographie de l'aléa d'inondation (en vigueur) – Série

### Aléa d'inondation par débordement de cours d'eau et par ruissellement

Aléa d'inondation par débordement et ruissellement – version raster, échelles inférieures au 1:25.000

CODEALEA

Aléa très faible

Aléa faible

Aléa moyen

Aléa élevé

Aléa d'inondation par débordement et ruissellement, échelles comprises entre le 1:25.000 et le 1:5000

Code combinant le type et la valeur de l'Aléa

110 : Aléa faible par débordement

120 : Aléa moyen par débordement

130 : Aléa élevé par débordement

210 : Aléa faible par ruissellement

220 : Aléa moyen par ruissellement

230 : Aléa élevé par ruissellement

310 : Aléa faible par débordement & ruissellement

320 : Aléa moyen par débordement & ruissellement

330 : Aléa élevé par débordement & ruissellement

Echelles supérieures au 1:5000

## Cartes PDF officielles

Trames des cartes PDF au 1:10 000e de l'aléa d'inondation par débordement et par ruissellement

Trames des cartes PDF au 1:40 000e de l'aléa d'inondation par débordement et par ruissellement

# Plan parcellaire cadastral - situation au 01/01/2023 (CADGIS 2023)

## Parcelles cadastrales

PR - Parcelle privative

PP - Parcelle domaine public ou domaine perdu

## Bâtiments

Bâtiments

# Précautions d'usage

Ce rapport n’a aucune valeur légale et les résultats de la requête sont donnés à titre indicatif. Le présent rapport se base sur le croisement de données géographiques ayant des sources de production spécifiques et des échelles d’exploitation de référence différentes. La précision et l’exactitude géométrique du résultat s’en trouvent directement affectées. Comme précisé dans les mentions légales du Géoportail de la Wallonie ( http://geoportail.wallonie.be/mentionslegales.html ), les données du géocatalogue, qu’elles soient présentées de manière brute ou exploitable, sont les plus fiables et les plus récentes possibles. Néanmoins, les producteurs et les diffuseurs ne peuvent garantir l’exactitude, la mise à jour et l’exhaustivité des données et résultats. Concernant les géoservices, le Service public de Wallonie met tout en œuvre pour assurer un accès continu. Il n’est pas responsable de retards, d'interruptions de services ou de défauts éventuels de qualité, pour quelque raison que ce soit, y compris pour des raisons de maintenance, d’entretien ou de mise à jour informatique des serveurs. Il est important de rappeler que chaque donnée, service ou carte présent(e) dans les catalogues du Géoportail est largement documenté(e) via sa fiche descriptive ( http://geoportail.wallonie.be/catalogue-donnees-et-services ). Si vous constatez une erreur ou une omission dans le contenu, n'hésitez pas à le signaler via le formulaire de contact du Géoportail ( http://geoportail.wallonie.be/contact ).