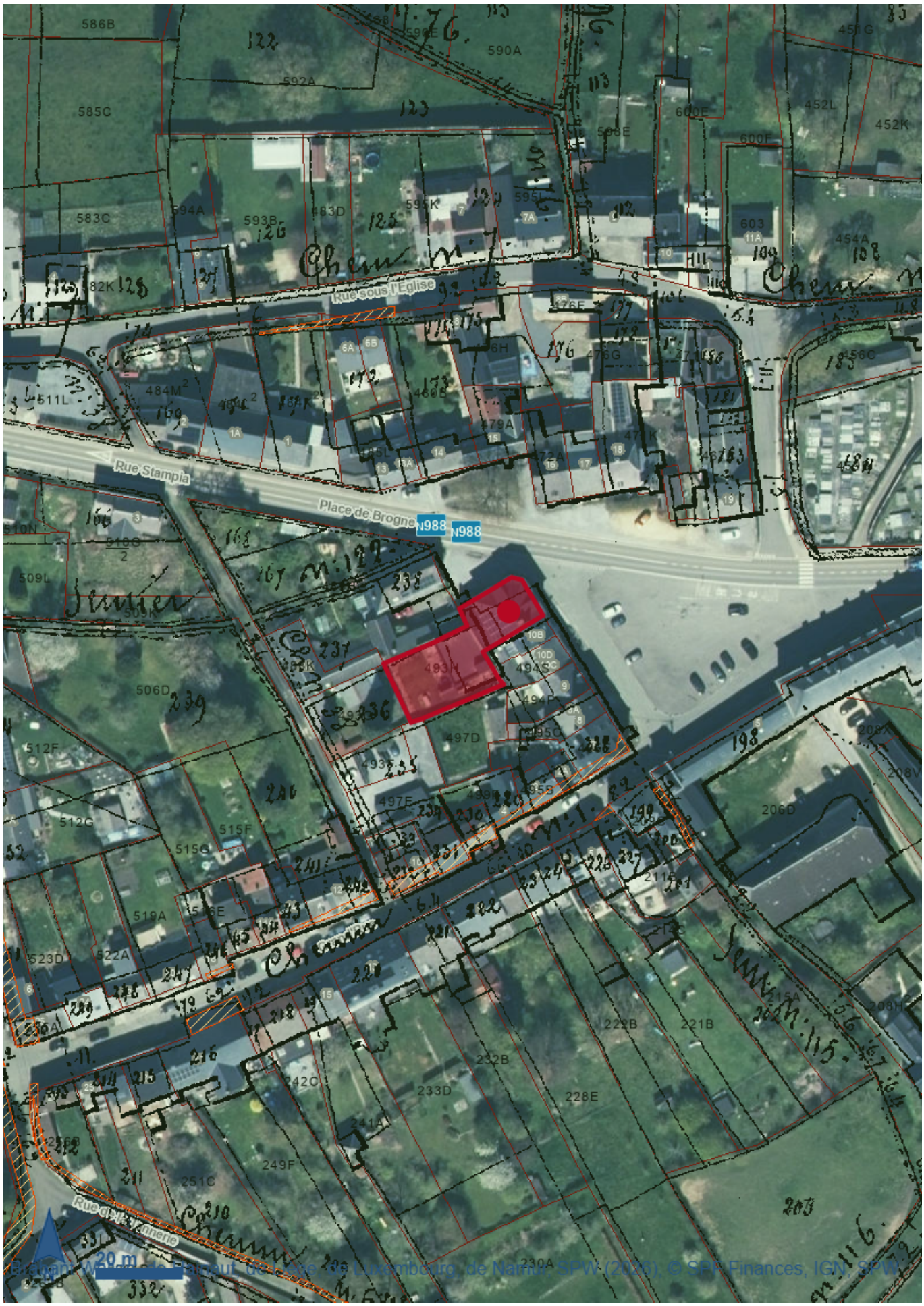

Chemin Wallonie de Rainaut, de Haute-Sée Luxembourg, de Namur, SPW (2026), © SPF Finances, IGN, SPW

Données de localisation

Références cadastrales

Commune/INS	Mettet 92087
Division	METTET 2 DIV/SAINT-GERARD/
Section	C
Radical	0493
Exposant	H
Puissance	000
Bis	00

Données

Atlas des voiries vicinales de 1841 – Série (consolidée sur la Wallonie) (2)

Plans Primitifs de l'Atlas de 1841 (1)

Stretch.Pixel Value	NoData

Modifications de l'Atlas de 1841 (1)

Etat d'avancement du projet (1)

OBJECTID	136
CODE	Modifications encodées
DESCRIPTION	Cet état d'avancement correspond aux communes pour lesquels les Provinces ont réalisé le travail de numérisation des modifications de l'Atlas des voiries vicinales et qu'elles ont communiqué à la Région Wallonne. Ces données n'ont pas de valeur légale et peuvent être incomplètes.
NOM	Mettet
INS	92087
GEOM	Polygon
GEOM.AREA	0
GEOM.LEN	0

Emprise des modifications (0)

Pas de données

Plan parcellaire cadastral - situation au 01/01/2023 (CADGIS 2023) (8)

Parcelles cadastrales (8)

OBJECTID	9696344
CAPAKEY	92104C0493/00H000
CAPATY	PR
GEOM	Polygon
COMMUNE	92087
NOM_COMMUNE	Mettet
CODE_DIV	92104
DIV_NOM	METTET 2 DIV/SAINT-GERARD/
SECT	C
RADICAL	0493
BIS	00
EXPOSANT	H

PUISSANCE	000
VER	V2023
SHEET	

OBJECTID	9695468
CAPAKEY	92104C0488/00H000
CAPATY	PR
GEOM	Polygon
COMMUNE	92087
NOM_COMMUNE	Mettet
CODE_DIV	92104
DIV_NOM	METTET 2 DIV/SAINT-GERARD/
SECT	C
RADICAL	0488
BIS	00
EXPOSANT	H
PUISSANCE	000
VER	V2023
SHEET	

OBJECTID	9705923
CAPAKEY	92104C0494/00T000
CAPATY	PR
GEOM	Polygon
COMMUNE	92087
NOM_COMMUNE	Mettet
CODE_DIV	92104
DIV_NOM	METTET 2 DIV/SAINT-GERARD/
SECT	C
RADICAL	0494
BIS	00
EXPOSANT	T
PUISSANCE	000
VER	V2023
SHEET	

OBJECTID	9694973
CAPAKEY	92104C0488/00K000
CAPATY	PR
GEOM	Polygon
COMMUNE	92087
NOM_COMMUNE	Mettet
CODE_DIV	92104
DIV_NOM	METTET 2 DIV/SAINT-GERARD/
SECT	C
RADICAL	0488
BIS	00
EXPOSANT	K
PUISSANCE	000
VER	V2023
SHEET	

OBJECTID	9694345
CAPAKEY	92104C0493/00G000
CAPATY	PR
GEOM	Polygon
COMMUNE	92087
NOM_COMMUNE	Mettet
CODE_DIV	92104
DIV_NOM	METTET 2 DIV/SAINT-GERARD/
SECT	C

RADICAL	0493
BIS	00
EXPOSANT	G
PUISSANCE	000
VER	V2023
SHEET	

OBJECTID	10025802
CAPAKEY	92104C0497/00E000
CAPATY	PR
GEOM	Polygon
COMMUNE	92087
NOM_COMMUNE	Mettet
CODE_DIV	92104
DIV_NOM	METTET 2 DIV/SAINT-GERARD/
SECT	C
RADICAL	0497
BIS	00
EXPOSANT	E
PUISSANCE	000
VER	V2023
SHEET	

OBJECTID	9686782
CAPAKEY	92104C0497/00D000
CAPATY	PR
GEOM	Polygon
COMMUNE	92087
NOM_COMMUNE	Mettet
CODE_DIV	92104
DIV_NOM	METTET 2 DIV/SAINT-GERARD/
SECT	C
RADICAL	0497
BIS	00
EXPOSANT	D
PUISSANCE	000
VER	V2023
SHEET	

OBJECTID	9694380
CAPAKEY	92104C0494/00S000
CAPATY	PR
GEOM	Polygon
COMMUNE	92087
NOM_COMMUNE	Mettet
CODE_DIV	92104
DIV_NOM	METTET 2 DIV/SAINT-GERARD/
SECT	C
RADICAL	0494
BIS	00
EXPOSANT	S
PUISSANCE	000
VER	V2023
SHEET	

Bâtiments (0)

Pas de données

Légende

Atlas des voiries vicinales de 1841 – Série (consolidée sur la Wallonie)

Modifications de l'Atlas de 1841

Emprise des modifications

Etat d'avancement du projet

Modifications encodées

Modifications non encodées

Plans Primitifs de l'Atlas de 1841

Value

High : 0 - Low : 0

Plan parcellaire cadastral - situation au 01/01/2023 (CADGIS 2023)

Parcelles cadastrales

PR - Parcelle privative

PP - Parcelle domaine public ou domaine perdu

Bâtiments

Bâtiments

Précautions d'usage

Ce rapport n’a aucune valeur légale et les résultats de la requête sont donnés à titre indicatif. Le présent rapport se base sur le croisement de données géographiques ayant des sources de production spécifiques et des échelles d’exploitation de référence différentes. La précision et l’exactitude géométrique du résultat s’en trouvent directement affectées. Comme précisé dans les mentions légales du Géoportail de la Wallonie (http://geoportail.wallonie.be/mentionslegales.html), les données du géocatalogue, qu’elles soient présentées de manière brute ou exploitable, sont les plus fiables et les plus récentes possibles. Néanmoins, les producteurs et les diffuseurs ne peuvent garantir l’exactitude, la mise à jour et l’exhaustivité des données et résultats. Concernant les géoservices, le Service public de Wallonie met tout en œuvre pour assurer un accès continu. Il n’est pas responsable de retards, d'interruptions de services ou de défauts éventuels de qualité, pour quelque raison que ce soit, y compris pour des raisons de maintenance, d’entretien ou de mise à jour informatique des serveurs. Il est important de rappeler que chaque donnée, service ou carte présent(e) dans les catalogues du Géoportail est largement documenté(e) via sa fiche descriptive (http://geoportail.wallonie.be/catalogue-donnees-et-services). Si vous constatez une erreur ou une omission dans le contenu, n'hésitez pas à le signaler via le formulaire de contact du Géoportail (http://geoportail.wallonie.be/contact).