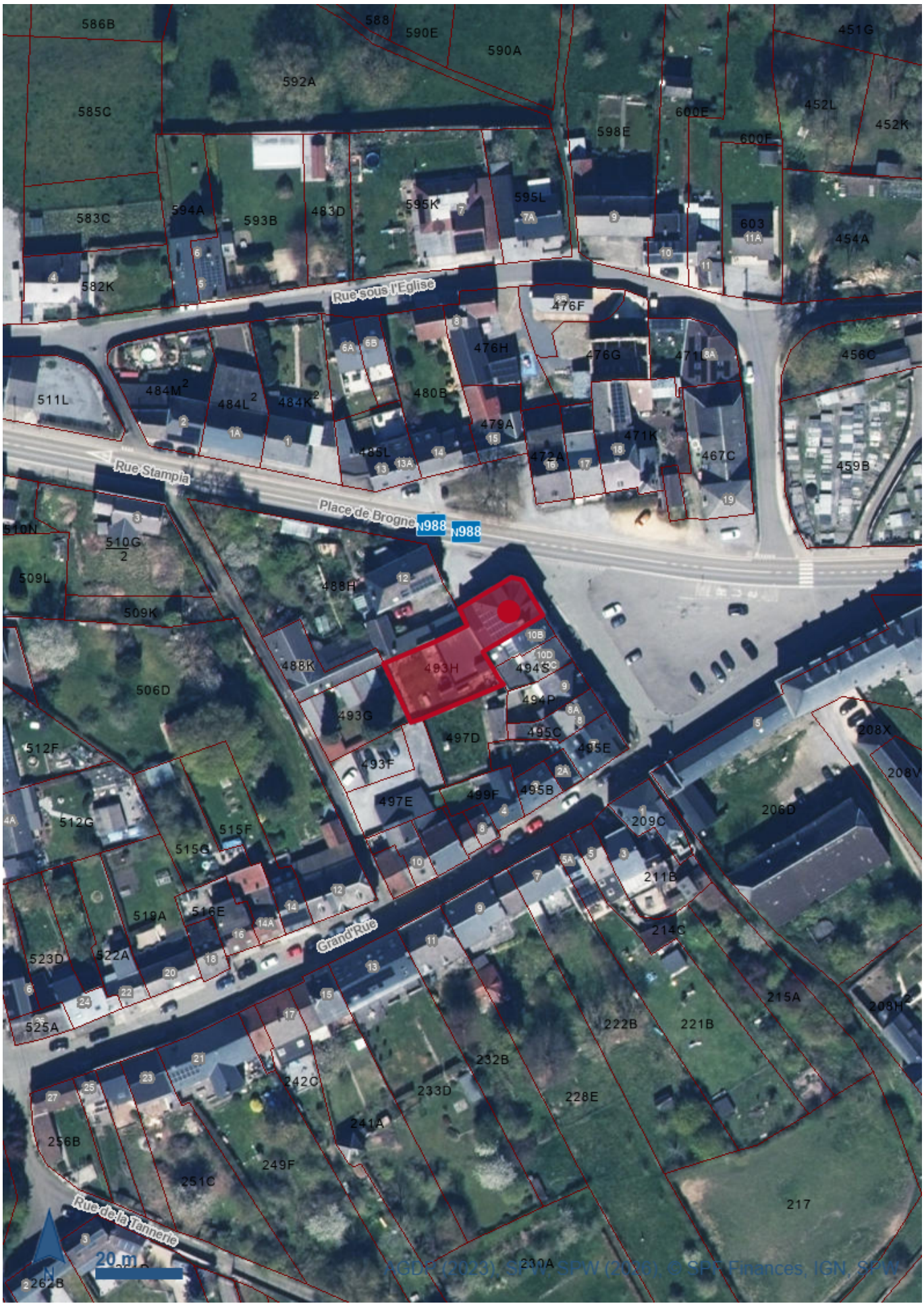
586B
588
590E
590A
451G
592A
585C
600E
452L
452K
598E
600F
583C
594A
593B
483D
595K
595L
603
454A
582K
Rue sous l'Eglise
476F
476H
476G
456C
511L
484M
484L
484K
480B
479A
471K
467C
459B
Rue Stampia
Place de Brogne
N988
510N
510G
509L
509K
488H
488K
493H
494S
506D
493G
494P
495C
497D
495E
512F
493F
208X
208V
497E
499F
495B
206D
512G
515F
515G
209C
211B
519A
516E
Grand'Rue
214C
523D
522A
215A
208H
525A
222B
221B
232B
242C
233D
228E
241A
256B
249F
251C
217
Rue de la Tannerie
20 m
230A
262B
FGDC (2023) / SPW, SPW (2016) © SPF Finances, IGN, SPW

Données de localisation

Références cadastrales

Commune/INS	Mettet 92087
Division	METTET 2 DIV/SAINT-GERARD/
Section	C
Radical	0493
Exposant	H
Puissance	000
Bis	00

Données

Réseau Natura 2000 en vigueur - Série (0)

Pas de données

Réseau Natura 2000 – Sites en vigueur au 31/12/2017 (0)

Pas de données

Périmètres des sites en vigueur (<= 50.000) (0)

Pas de données

Périmètres des sites en vigueur (> 50.000) (0)

Pas de données

Réseaux Natura 2000 - Unités de gestion en vigueur au 31/12/2017 (0)

Pas de données

Unités de gestion (0)

Pas de données

Unités de gestion linéaires (0)

Pas de données

Unités de gestion ponctuelle (0)

Pas de données

Unités de gestion en surimpression S1 (0)

Pas de données

Unités de gestion en surimpression S1 linéraires (0)

Pas de données

Unité de gestion en surimpression S2 (0)

Pas de données

Unité de gestion en surimpression S2 linéaires (0)

Pas de données

Plan parcellaire cadastral - situation au 01/01/2023 (CADGIS

2023) (8)

Parcelles cadastrales (8)

OBJECTID	9696344
CAPAKEY	92104C0493/00H000
CAPATY	PR
GEOM	Polygon
COMMUNE	92087
NOM_COMMUNE	Mettet
CODE_DIV	92104
DIV_NOM	METTET 2 DIV/SAINT-GERARD/
SECT	C
RADICAL	0493
BIS	00
EXPOSANT	H
PUISSANCE	000
VER	V2023
SHEET	

OBJECTID	9695468
CAPAKEY	92104C0488/00H000
CAPATY	PR
GEOM	Polygon
COMMUNE	92087
NOM_COMMUNE	Mettet
CODE_DIV	92104
DIV_NOM	METTET 2 DIV/SAINT-GERARD/
SECT	C
RADICAL	0488
BIS	00
EXPOSANT	H
PUISSANCE	000
VER	V2023
SHEET	

OBJECTID	9705923
CAPAKEY	92104C0494/00T000
CAPATY	PR
GEOM	Polygon
COMMUNE	92087
NOM_COMMUNE	Mettet
CODE_DIV	92104
DIV_NOM	METTET 2 DIV/SAINT-GERARD/
SECT	C
RADICAL	0494
BIS	00
EXPOSANT	T
PUISSANCE	000
VER	V2023
SHEET	

OBJECTID	9694973
CAPAKEY	92104C0488/00K000
CAPATY	PR
GEOM	Polygon
COMMUNE	92087
NOM_COMMUNE	Mettet
CODE_DIV	92104

DIV_NOM	METTET 2 DIV/SAINT-GERARD/
SECT	C
RADICAL	0488
BIS	00
EXPOSANT	K
PUISSANCE	000
VER	V2023
SHEET	

OBJECTID	9694345
CAPAKEY	92104C0493/00G000
CAPATY	PR
GEOM	Polygon
COMMUNE	92087
NOM_COMMUNE	Mettet
CODE_DIV	92104
DIV_NOM	METTET 2 DIV/SAINT-GERARD/
SECT	C
RADICAL	0493
BIS	00
EXPOSANT	G
PUISSANCE	000
VER	V2023
SHEET	

OBJECTID	10025802
CAPAKEY	92104C0497/00E000
CAPATY	PR
GEOM	Polygon
COMMUNE	92087
NOM_COMMUNE	Mettet
CODE_DIV	92104
DIV_NOM	METTET 2 DIV/SAINT-GERARD/
SECT	C
RADICAL	0497
BIS	00
EXPOSANT	E
PUISSANCE	000
VER	V2023
SHEET	

OBJECTID	9686782
CAPAKEY	92104C0497/00D000
CAPATY	PR
GEOM	Polygon
COMMUNE	92087
NOM_COMMUNE	Mettet
CODE_DIV	92104
DIV_NOM	METTET 2 DIV/SAINT-GERARD/
SECT	C
RADICAL	0497
BIS	00
EXPOSANT	D
PUISSANCE	000
VER	V2023
SHEET	

OBJECTID	9694380
CAPAKEY	92104C0494/00S000
CAPATY	PR
GEOM	Polygon

COMMUNE	92087
NOM_COMMUNE	Mettet
CODE_DIV	92104
DIV_NOM	METTET 2 DIV/SAINT-GERARD/
SECT	C
RADICAL	0494
BIS	00
EXPOSANT	S
PUISSANCE	000
VER	V2023
SHEET	

Bâtiments (0)

Pas de données

Légende

Réseau Natura 2000 en vigueur - Série

Réseaux Natura 2000 - Unités de gestion en vigueur au 31/12/2017

Unité de gestion en surimpression S2 linéaires

damier de la succise

Unité de gestion en surimpression S2

UG_S2

damier de la succise

Unités de gestion en surimpression S1 linéraires

moule perlière et mulette épaisse

Unités de gestion en surimpression S1

UG_S1

moule perlière et mulette épaisse

Unités de gestion ponctuelle

Unités de gestion de base

UG 01 : milieux aquatiques

UG 02 : milieux ouverts prioritaires

UD 03 : prairies d'habitats d'espèces

UG 04 : bandes extensives

UG 05 : prairies de liaison

UG 06 : forêts prioritaires

UG 07 : forêts prioritaires alluviales

UG 08 : forêts indigènes de grand intérêt biologique

UG 09 : forêts habitat d'espèces

UG 10 : forêts non indigènes de liaison

UG 11 : terres de cultures et éléments anthropiques

Unités de gestion linéaires

Unités de gestion de base

UG 01 : milieux aquatiques

UG 02 : milieux ouverts prioritaires

UG 03 : prairies d'habitats d'espèces

UG 05 : prairies de liaison

UG 06 : forêts prioritaires

UG 07 : forêts prioritaires alluviales

UG 08 : forêts indigènes de grand intérêt biologique

UG 09 : forêts habitat d'espèces

UG 10 : forêts non indigènes de liaison

UG 11 : terres de cultures et éléments anthropiques

Unités de gestion

Unités de gestion de base

UG 01 : milieux aquatiques

UG 02 : milieux ouverts prioritaires

UG 03 : prairies d'habitats d'espèces

UG 04 : bandes extensives

UG 05 : prairies de liaison

UG 06 : forêts prioritaires

UG 07 : forêts prioritaires alluviales

UG 08 : forêts indigènes de grand intérêt biologique

UG 09 : forêts habitat d'espèces

UG 10 : forêts non indigènes de liaison

UG 11 : terres de cultures et éléments anthropiques

Unités de gestion temporaires

UG Temp 01 : zones sous statut de protection

UG Temp 02 :zones à gestion publique

UG Temp 03 :forêts indigènes à statut temporaire

Réseau Natura 2000 – Sites en vigueur au 31/12/2017

Périmètres des sites en vigueur (> 50.000)

Périmètre des sites Natura 2000

Site Natura 2000

Périmètres des sites en vigueur (<= 50.000)

Périmètre des sites Natura 2000

Site Natura 2000

Plan parcellaire cadastral - situation au 01/01/2023 (CADGIS 2023)

Parcelles cadastrales

PR - Parcelle privative

PP - Parcelle domaine public ou domaine perdu

Bâtiments

Bâtiments

Précautions d'usage

Ce rapport n’a aucune valeur légale et les résultats de la requête sont donnés à titre indicatif. Le présent rapport se base sur le croisement de données géographiques ayant des sources de production spécifiques et des échelles d’exploitation de référence différentes. La précision et l’exactitude géométrique du résultat s’en trouvent directement affectées. Comme précisé dans les mentions légales du Géoportail de la Wallonie (http://geoportail.wallonie.be/mentionslegales.html), les données du géocatalogue, qu’elles soient présentées de manière brute ou exploitable, sont les plus fiables et les plus récentes possibles. Néanmoins, les producteurs et les diffuseurs ne peuvent garantir l’exactitude, la mise à jour et l’exhaustivité des données et résultats. Concernant les géoservices, le Service public de Wallonie met tout en œuvre pour assurer un accès continu. Il n’est pas responsable de retards, d'interruptions de services ou de défauts éventuels de qualité, pour quelque raison que ce soit, y compris pour des raisons de maintenance, d’entretien ou de mise à jour informatique des serveurs. Il est important de rappeler que chaque donnée, service ou carte présent(e) dans les catalogues du Géoportail est largement documenté(e) via sa fiche descriptive (http://geoportail.wallonie.be/catalogue-donnees-et-services). Si vous constatez une erreur ou une omission dans le contenu, n'hésitez pas à le signaler via le formulaire de contact du Géoportail (http://geoportail.wallonie.be/contact).