Wallonie

Géoportail de la Wallonie

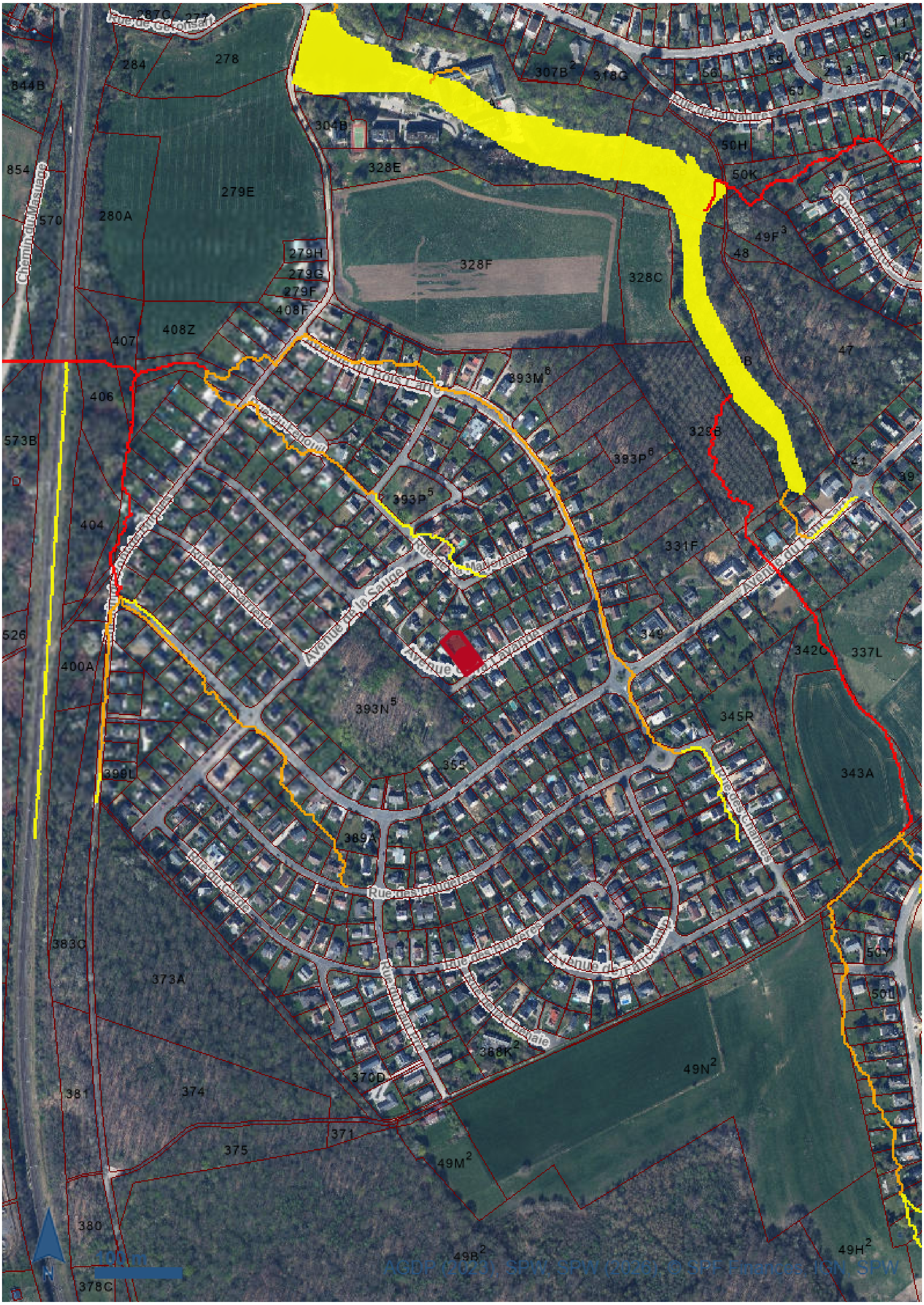

Données de localisation

Références cadastrales

Commune/INS	Namur 92094
Division	NAMUR 4 DIV/JAMBES 2 DIV/
Section	D
Radical	0393
Exposant	X
Puissance	003
Bis	00

Données

Cartographie de l'aléa d'inondation (en vigueur) – Série (2)

Cartes PDF officielles (2)

Trames des cartes PDF au 1:40 000e de l'aléa d'inondation par débordement et par ruissellement (1)

OBJECTID	12
GROUPE_NUM	4753
GROUPE_NOM	47 & 53
PDF_ALEA	https://cartodoc.wallonie.be/documents/ALINO/2020/ALEA/Alea
MILLESIME	2020
GEOM	Polygon
GEOM.AREA	0
GEOM.LEN	0

Trames des cartes PDF au 1:10 000e de l'aléa d'inondation par débordement et par ruissellement (1)

OBJECTID	45
CARTE	47_8
NUMERO	47/8
PDF_ALEA	https://cartodoc.wallonie.be/documents/ALINO/2020/ALEA/Alea
MILLESIME	2020
GEOM	Polygon
GEOM.AREA	0
GEOM.LEN	0

Aléa d'inondation par débordement de cours d'eau et par ruissellement (0)

Pas de données

Echelles supérieures au 1:5000 (0)

Pas de données

Aléa d'inondation par débordement et ruissellement, échelles comprises entre le 1:25.000 et le 1:5000 (0)

Pas de données

Aléa d'inondation par débordement et ruissellement – version raster, échelles inférieures au 1:25.000 (0)

Pas de données

Plan parcellaire cadastral - situation au 01/01/2023 (CADGIS

2023) (5)

Parcelles cadastrales (5)

OBJECTID	9049709
CAPAKEY	92322D0393/00L000
CAPATY	PR
GEOM	Polygon
COMMUNE	92094
NOM_COMMUNE	Namur
CODE_DIV	92322
DIV_NOM	NAMUR 4 DIV/JAMBES 2 DIV/
SECT	D
RADICAL	0393
BIS	00
EXPOSANT	L
PUISSANCE	000
VER	V2023
SHEET	

OBJECTID	9048644
CAPAKEY	92322D0393/00H000
CAPATY	PR
GEOM	Polygon
COMMUNE	92094
NOM_COMMUNE	Namur
CODE_DIV	92322
DIV_NOM	NAMUR 4 DIV/JAMBES 2 DIV/
SECT	D
RADICAL	0393
BIS	00
EXPOSANT	H
PUISSANCE	000
VER	V2023
SHEET	

OBJECTID	9050825
CAPAKEY	92322D0393/00X003
CAPATY	PR
GEOM	Polygon
COMMUNE	92094
NOM_COMMUNE	Namur
CODE_DIV	92322
DIV_NOM	NAMUR 4 DIV/JAMBES 2 DIV/
SECT	D
RADICAL	0393
BIS	00
EXPOSANT	X
PUISSANCE	003
VER	V2023
SHEET	

OBJECTID	9049995
CAPAKEY	92322D0393/00N000
CAPATY	PR
GEOM	Polygon
COMMUNE	92094
NOM_COMMUNE	Namur
CODE_DIV	92322

DIV_NOM	NAMUR 4 DIV/JAMBES 2 DIV/
SECT	D
RADICAL	0393
BIS	00
EXPOSANT	N
PUISSANCE	000
VER	V2023
SHEET	

OBJECTID	9048584
CAPAKEY	92322D0393/00K000
CAPATY	PR
GEOM	Polygon
COMMUNE	92094
NOM_COMMUNE	Namur
CODE_DIV	92322
DIV_NOM	NAMUR 4 DIV/JAMBES 2 DIV/
SECT	D
RADICAL	0393
BIS	00
EXPOSANT	K
PUISSANCE	000
VER	V2023
SHEET	

Bâtiments (0)

Pas de données

Légende

Cartographie de l'aléa d'inondation (en vigueur) – Série

Aléa d'inondation par débordement de cours d'eau et par ruissellement

Aléa d'inondation par débordement et ruissellement – version raster, échelles inférieures au 1:25.000

CODEALEA

Aléa très faible

Aléa faible

Aléa moyen

Aléa élevé

Aléa d'inondation par débordement et ruissellement, échelles comprises entre le 1:25.000 et le 1:5000

Code combinant le type et la valeur de l'Aléa

110 : Aléa faible par débordement

120 : Aléa moyen par débordement

130 : Aléa élevé par débordement

210 : Aléa faible par ruissellement

220 : Aléa moyen par ruissellement

230 : Aléa élevé par ruissellement

310 : Aléa faible par débordement & ruissellement

320 : Aléa moyen par débordement & ruissellement

330 : Aléa élevé par débordement & ruissellement

Echelles supérieures au 1:5000

Cartes PDF officielles

Trames des cartes PDF au 1:10 000e de l'aléa d'inondation par débordement et par ruissellement

Trames des cartes PDF au 1:40 000e de l'aléa d'inondation par débordement et par ruissellement

Plan parcellaire cadastral - situation au 01/01/2023 (CADGIS 2023)

Parcelles cadastrales

PR - Parcelle privative

PP - Parcelle domaine public ou domaine perdu

Bâtiments

Bâtiments

Précautions d'usage

Ce rapport n’a aucune valeur légale et les résultats de la requête sont donnés à titre indicatif. Le présent rapport se base sur le croisement de données géographiques ayant des sources de production spécifiques et des échelles d’exploitation de référence différentes. La précision et l’exactitude géométrique du résultat s’en trouvent directement affectées. Comme précisé dans les mentions légales du Géoportail de la Wallonie (http://geoportail.wallonie.be/mentionslegales.html), les données du géocatalogue, qu’elles soient présentées de manière brute ou exploitable, sont les plus fiables et les plus récentes possibles. Néanmoins, les producteurs et les diffuseurs ne peuvent garantir l’exactitude, la mise à jour et l’exhaustivité des données et résultats. Concernant les géoservices, le Service public de Wallonie met tout en œuvre pour assurer un accès continu. Il n’est pas responsable de retards, d'interruptions de services ou de défauts éventuels de qualité, pour quelque raison que ce soit, y compris pour des raisons de maintenance, d’entretien ou de mise à jour informatique des serveurs. Il est important de rappeler que chaque donnée, service ou carte présent(e) dans les catalogues du Géoportail est largement documenté(e) via sa fiche descriptive (http://geoportail.wallonie.be/catalogue-donnees-et-services). Si vous constatez une erreur ou une omission dans le contenu, n'hésitez pas à le signaler via le formulaire de contact du Géoportail (http://geoportail.wallonie.be/contact).