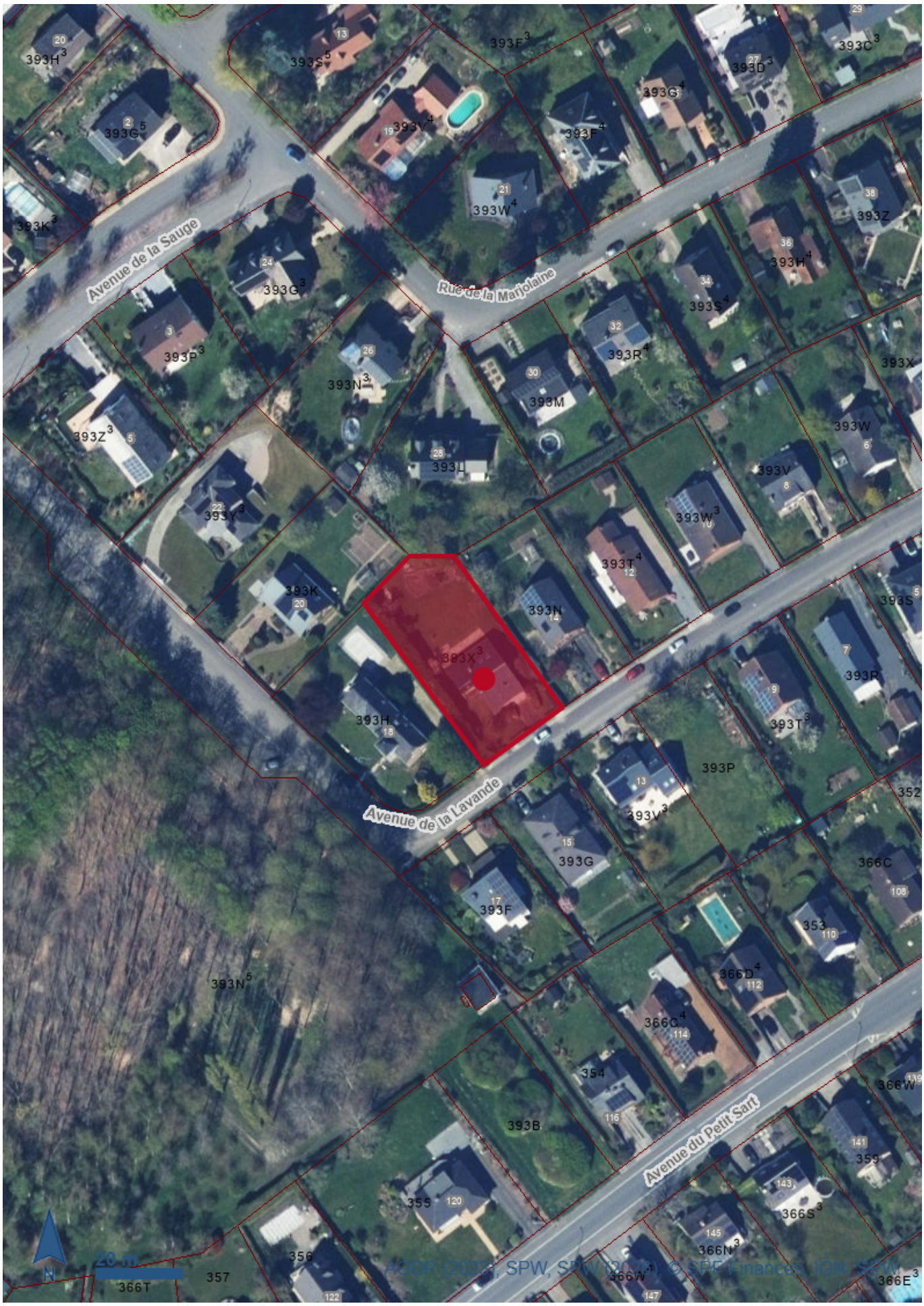
Avenue de la Sauge
Rue de la Marjolaine
Avenue de la Lavande
Avenue du Petit Sart
393H3
393S5
393F3
393C3
393D3
393G4
393G5
393V4
393F4
393W4
393K3
393Z
393H4
393G3
393S4
393P3
393R4
393X
393N3
393M
393Z3
393W
393L
393V
393Y3
393W3
393T4
393K
393N
393S
393X3
393R
393H
393T3
393P
393V3
393G
366C
393F
353
393N5
366D4
366C4
354
393B
366W
359
355
366S3
366N3
356
357
366T
366E3
20 m
N
AGCP (2023), SPW, SPW (2023), © SPF Finances, IGN, SPW

Données de localisation

Références cadastrales

Commune/INS	Namur 92094
Division	NAMUR 4 DIV/JAMBES 2 DIV/
Section	D
Radical	0393
Exposant	X
Puissance	003
Bis	00

Données

Réseau Natura 2000 en vigueur - Série (0)

Pas de données

Réseau Natura 2000 – Sites en vigueur au 31/12/2017 (0)

Pas de données

Périmètres des sites en vigueur (<= 50.000) (0)

Pas de données

Périmètres des sites en vigueur (> 50.000) (0)

Pas de données

Réseaux Natura 2000 - Unités de gestion en vigueur au 31/12/2017 (0)

Pas de données

Unités de gestion (0)

Pas de données

Unités de gestion linéaires (0)

Pas de données

Unités de gestion ponctuelle (0)

Pas de données

Unités de gestion en surimpression S1 (0)

Pas de données

Unités de gestion en surimpression S1 linéraires (0)

Pas de données

Unité de gestion en surimpression S2 (0)

Pas de données

Unité de gestion en surimpression S2 linéaires (0)

Pas de données

Plan parcellaire cadastral - situation au 01/01/2023 (CADGIS

2023) (5)

Parcelles cadastrales (5)

OBJECTID	9049709
CAPAKEY	92322D0393/00L000
CAPATY	PR
GEOM	Polygon
COMMUNE	92094
NOM_COMMUNE	Namur
CODE_DIV	92322
DIV_NOM	NAMUR 4 DIV/JAMBES 2 DIV/
SECT	D
RADICAL	0393
BIS	00
EXPOSANT	L
PUISSANCE	000
VER	V2023
SHEET	

OBJECTID	9048644
CAPAKEY	92322D0393/00H000
CAPATY	PR
GEOM	Polygon
COMMUNE	92094
NOM_COMMUNE	Namur
CODE_DIV	92322
DIV_NOM	NAMUR 4 DIV/JAMBES 2 DIV/
SECT	D
RADICAL	0393
BIS	00
EXPOSANT	H
PUISSANCE	000
VER	V2023
SHEET	

OBJECTID	9050825
CAPAKEY	92322D0393/00X003
CAPATY	PR
GEOM	Polygon
COMMUNE	92094
NOM_COMMUNE	Namur
CODE_DIV	92322
DIV_NOM	NAMUR 4 DIV/JAMBES 2 DIV/
SECT	D
RADICAL	0393
BIS	00
EXPOSANT	X
PUISSANCE	003
VER	V2023
SHEET	

OBJECTID	9049995
CAPAKEY	92322D0393/00N000
CAPATY	PR
GEOM	Polygon
COMMUNE	92094
NOM_COMMUNE	Namur
CODE_DIV	92322

DIV_NOM	NAMUR 4 DIV/JAMBES 2 DIV/
SECT	D
RADICAL	0393
BIS	00
EXPOSANT	N
PUISSANCE	000
VER	V2023
SHEET	

OBJECTID	9048584
CAPAKEY	92322D0393/00K000
CAPATY	PR
GEOM	Polygon
COMMUNE	92094
NOM_COMMUNE	Namur
CODE_DIV	92322
DIV_NOM	NAMUR 4 DIV/JAMBES 2 DIV/
SECT	D
RADICAL	0393
BIS	00
EXPOSANT	K
PUISSANCE	000
VER	V2023
SHEET	

Bâtiments (0)

Pas de données

Légende

Réseau Natura 2000 en vigueur - Série

Réseaux Natura 2000 - Unités de gestion en vigueur au 31/12/2017

Unité de gestion en surimpression S2 linéaires

damier de la succise

Unité de gestion en surimpression S2

UG_S2

damier de la succise

Unités de gestion en surimpression S1 linéraires

moule perlière et mulette épaisse

Unités de gestion en surimpression S1

UG_S1

moule perlière et mulette épaisse

Unités de gestion ponctuelle

Unités de gestion de base

UG 01 : milieux aquatiques

UG 02 : milieux ouverts prioritaires

UD 03 : prairies d'habitats d'espèces

UG 04 : bandes extensives

UG 05 : prairies de liaison

UG 06 : forêts prioritaires

UG 07 : forêts prioritaires alluviales

UG 08 : forêts indigènes de grand intérêt biologique

UG 09 : forêts habitat d'espèces

UG 10 : forêts non indigènes de liaison

UG 11 : terres de cultures et éléments anthropiques

Unités de gestion linéaires

Unités de gestion de base

UG 01 : milieux aquatiques

UG 02 : milieux ouverts prioritaires

UG 03 : prairies d'habitats d'espèces

UG 05 : prairies de liaison

UG 06 : forêts prioritaires

UG 07 : forêts prioritaires alluviales

UG 08 : forêts indigènes de grand intérêt biologique

UG 09 : forêts habitat d'espèces

UG 10 : forêts non indigènes de liaison

UG 11 : terres de cultures et éléments anthropiques

Unités de gestion

Unités de gestion de base

UG 01 : milieux aquatiques

UG 02 : milieux ouverts prioritaires

UG 03 : prairies d'habitats d'espèces

UG 04 : bandes extensives

UG 05 : prairies de liaison

UG 06 : forêts prioritaires

UG 07 : forêts prioritaires alluviales

UG 08 : forêts indigènes de grand intérêt biologique

UG 09 : forêts habitat d'espèces

UG 10 : forêts non indigènes de liaison

UG 11 : terres de cultures et éléments anthropiques

Unités de gestion temporaires

UG Temp 01 : zones sous statut de protection

UG Temp 02 :zones à gestion publique

UG Temp 03 :forêts indigènes à statut temporaire

Réseau Natura 2000 – Sites en vigueur au 31/12/2017

Périmètres des sites en vigueur (> 50.000)

Périmètre des sites Natura 2000

Site Natura 2000

Périmètres des sites en vigueur (<= 50.000)

Périmètre des sites Natura 2000

Site Natura 2000

Plan parcellaire cadastral - situation au 01/01/2023 (CADGIS 2023)

Parcelles cadastrales

PR - Parcelle privative

PP - Parcelle domaine public ou domaine perdu

Bâtiments

Bâtiments

Précautions d'usage

Ce rapport n’a aucune valeur légale et les résultats de la requête sont donnés à titre indicatif. Le présent rapport se base sur le croisement de données géographiques ayant des sources de production spécifiques et des échelles d’exploitation de référence différentes. La précision et l’exactitude géométrique du résultat s’en trouvent directement affectées. Comme précisé dans les mentions légales du Géoportail de la Wallonie (http://geoportail.wallonie.be/mentionslegales.html), les données du géocatalogue, qu’elles soient présentées de manière brute ou exploitable, sont les plus fiables et les plus récentes possibles. Néanmoins, les producteurs et les diffuseurs ne peuvent garantir l’exactitude, la mise à jour et l’exhaustivité des données et résultats. Concernant les géoservices, le Service public de Wallonie met tout en œuvre pour assurer un accès continu. Il n’est pas responsable de retards, d'interruptions de services ou de défauts éventuels de qualité, pour quelque raison que ce soit, y compris pour des raisons de maintenance, d’entretien ou de mise à jour informatique des serveurs. Il est important de rappeler que chaque donnée, service ou carte présent(e) dans les catalogues du Géoportail est largement documenté(e) via sa fiche descriptive (http://geoportail.wallonie.be/catalogue-donnees-et-services). Si vous constatez une erreur ou une omission dans le contenu, n'hésitez pas à le signaler via le formulaire de contact du Géoportail (http://geoportail.wallonie.be/contact).