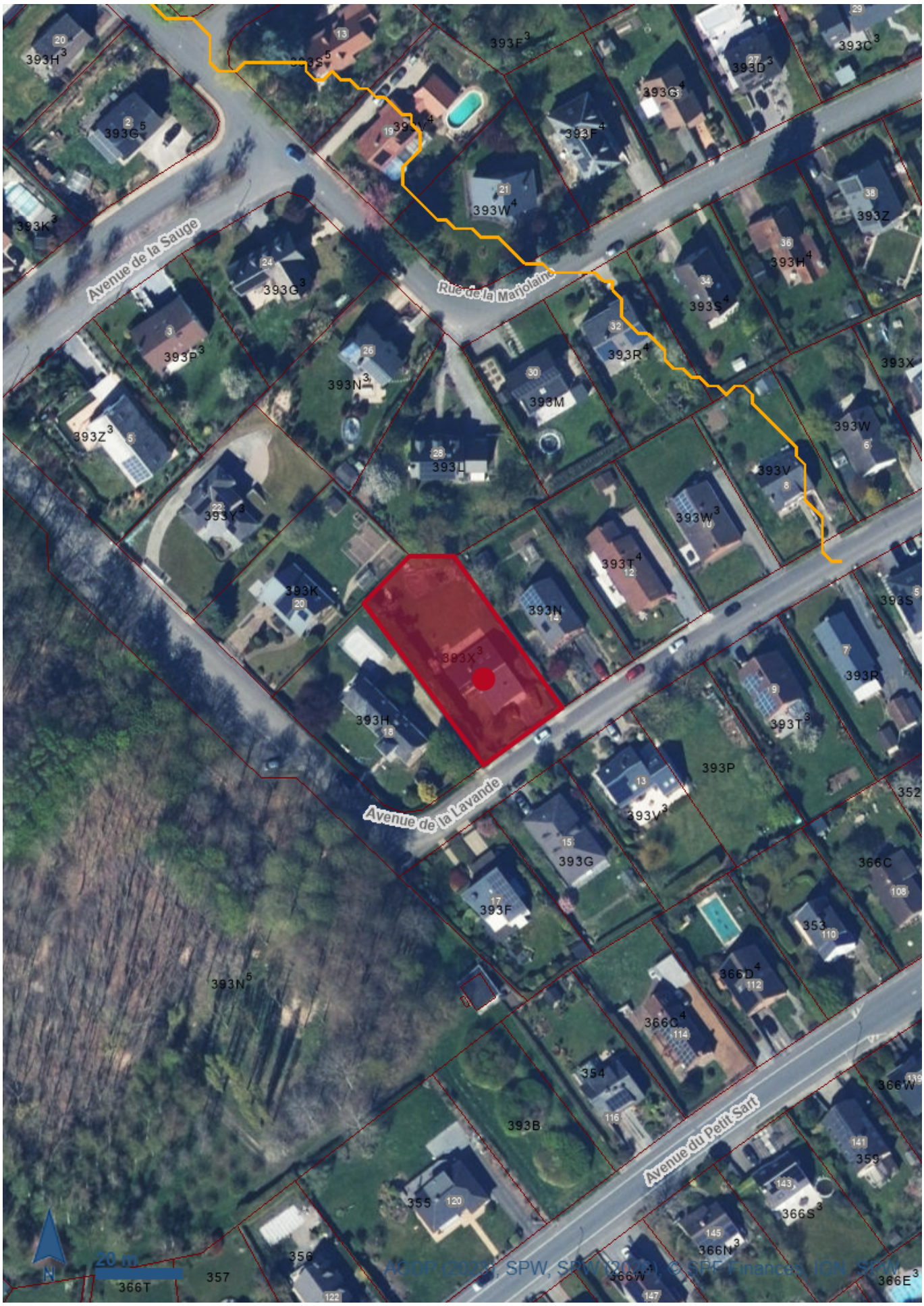
Avenue de la Sauge
Rue de la Marjolaine
Avenue de la Lavande
Avenue du Petit Sart
393H3
393G5
393K3
393G3
393P3
393Z3
393N3
393Y3
393K
393X3
393H
393N
393L
393M
393F3
393F4
393W4
393G4
393D3
393C3
393Z
393H4
393S4
393R4
393X
393W
393V
393W3
393T4
393S
393R
393T3
393P
393V3
393G
393F
393N5
366C
353
366D4
366C4
354
393B
355
356
357
366T
366W
359
366S3
366N3
366E3
20 m
N
AGCR (2023), SPW, SPW (2023), © SPF Finances, IGN, SPW

Données de localisation

Références cadastrales

Commune/INS	Namur 92094
Division	NAMUR 4 DIV/JAMBES 2 DIV/
Section	D
Radical	0393
Exposant	X
Puissance	003
Bis	00

Données

LIDAXES (version 2) - Axes de concentration du ruissellement et données associées - Série (0)

Pas de données

Données dérivées du MNT (0)

Pas de données

Accumulation des flux (nombre de cellules) (0)

Pas de données

Direction des flux (0)

Pas de données

Réseau hydrographique wallon (RHW) (0)

Pas de données

Zones complexes (0)

Pas de données

Cours d'eau non navigables non classés (0)

Pas de données

Cours d'eau non navigables de 3 eme catégorie (0)

Pas de données

Cours d'eau non navigables de 2 eme catégorie (0)

Pas de données

Cours d'eau non navigables de 1 ère catégorie (0)

Pas de données

Voies navigables (0)

Pas de données

Axes de ruissellement concentré (0)

Pas de données

Dépressions (0)

Pas de données

Variations possibles du tracé (0)

Pas de données

Axes de ruissellement concentré (vecteur) - surface collectée en amont (0)

Pas de données

Plan parcellaire cadastral - situation au 01/01/2023 (CADGIS 2023) (5)

Parcelles cadastrales (5)

OBJECTID	9049709
CAPAKEY	92322D0393/00L000
CAPATY	PR
GEOM	Polygon
COMMUNE	92094
NOM_COMMUNE	Namur
CODE_DIV	92322
DIV_NOM	NAMUR 4 DIV/JAMBES 2 DIV/
SECT	D
RADICAL	0393
BIS	00
EXPOSANT	L
PUISSANCE	000
VER	V2023
SHEET	

OBJECTID	9048644
CAPAKEY	92322D0393/00H000
CAPATY	PR
GEOM	Polygon
COMMUNE	92094
NOM_COMMUNE	Namur
CODE_DIV	92322
DIV_NOM	NAMUR 4 DIV/JAMBES 2 DIV/
SECT	D
RADICAL	0393
BIS	00
EXPOSANT	H
PUISSANCE	000
VER	V2023
SHEET	

OBJECTID	9050825
CAPAKEY	92322D0393/00X003
CAPATY	PR
GEOM	Polygon
COMMUNE	92094
NOM_COMMUNE	Namur
CODE_DIV	92322
DIV_NOM	NAMUR 4 DIV/JAMBES 2 DIV/
SECT	D

RADICAL	0393
BIS	00
EXPOSANT	X
PUISSANCE	003
VER	V2023
SHEET	

OBJECTID	9049995
CAPAKEY	92322D0393/00N000
CAPATY	PR
GEOM	Polygon
COMMUNE	92094
NOM_COMMUNE	Namur
CODE_DIV	92322
DIV_NOM	NAMUR 4 DIV/JAMBES 2 DIV/
SECT	D
RADICAL	0393
BIS	00
EXPOSANT	N
PUISSANCE	000
VER	V2023
SHEET	

OBJECTID	9048584
CAPAKEY	92322D0393/00K000
CAPATY	PR
GEOM	Polygon
COMMUNE	92094
NOM_COMMUNE	Namur
CODE_DIV	92322
DIV_NOM	NAMUR 4 DIV/JAMBES 2 DIV/
SECT	D
RADICAL	0393
BIS	00
EXPOSANT	K
PUISSANCE	000
VER	V2023
SHEET	

Bâtiments (0)

Pas de données

Légende

LIDAXES (version 2) - Axes de concentration du ruissellement et données associées - Série

Axes de ruissellement concentré

Axes de ruissellement concentré (vecteur) - surface collectée en amont

3-10 ha

10-20 ha

20-50 ha

50-100 ha

>100 ha

Variations possibles du tracé

zone d'incertitude

Dépressions

Réseau hydrographique wallon (RHW)

Voies navigables

Les voies navigables

Cours d'eau navigables

Cours d'eau non navigables de 1 ère catégorie

Les cours d'eau non navigables

1 ère catégorie décrits à l'atlas

1 ère catégorie non décrits à l'atlas

Cours d'eau non navigables de 2 eme catégorie

Les cours d'eau non navigables

2 ème catégorie décrits à l'atlas

2 ème catégorie non décrits à l'atlas

Cours d'eau non navigables de 3 eme catégorie

Les cours d'eau non navigables

3 ème catégorie décrits à l'atlas

3 ème catégorie non décrits à l'atlas

Cours d'eau non navigables non classés

Les cours d'eau non classés

Cours d'eau non classés

Cours d'eau dont la catégorie n'est pas définie

Zones complexes

Données dérivées du MNT

Direction des flux

Est

Sud-Est

Sud

Sud-Ouest

Ouest

Nord-Ouest

Nord

Nord-Est

Accumulation des flux (nombre de cellules)

[0 - 100]

]100 - 500]

]500 - 1 000]

]1 000 - 9 000]

]9 000 - 18 000]

]18 000 - 50 000]

]50 000 - 100 000]

]100 000 - 500 000]

]500 000 - 1 000 000]

]1 000 000 - 12 555 640]

Plan parcellaire cadastral - situation au 01/01/2023 (CADGIS 2023)

Parcelles cadastrales

PR - Parcelle privative

PP - Parcelle domaine public ou domaine perdu

Bâtiments

Bâtiments

Précautions d'usage

Ce rapport n’a aucune valeur légale et les résultats de la requête sont donnés à titre indicatif. Le présent rapport se base sur le croisement de données géographiques ayant des sources de production spécifiques et des échelles d’exploitation de référence différentes. La précision et l’exactitude géométrique du résultat s’en trouvent directement affectées. Comme précisé dans les mentions légales du Géoportail de la Wallonie (http://geoportail.wallonie.be/mentionslegales.html), les données du géocatalogue, qu’elles soient présentées de manière brute ou exploitable, sont les plus fiables et les plus récentes possibles. Néanmoins, les producteurs et les diffuseurs ne peuvent garantir l’exactitude, la mise à jour et l’exhaustivité des données et résultats. Concernant les géoservices, le Service public de Wallonie met tout en œuvre pour assurer un accès continu. Il n’est pas responsable de retards, d'interruptions de services ou de défauts éventuels de qualité, pour quelque raison que ce soit, y compris pour des raisons de maintenance, d’entretien ou de mise à jour informatique des serveurs. Il est important de rappeler que chaque donnée, service ou carte présent(e) dans les catalogues du Géoportail est largement documenté(e) via sa fiche descriptive (http://geoportail.wallonie.be/catalogue-donnees-et-services). Si vous constatez une erreur ou une omission dans le contenu, n'hésitez pas à le signaler via le formulaire de contact du Géoportail (http://geoportail.wallonie.be/contact).