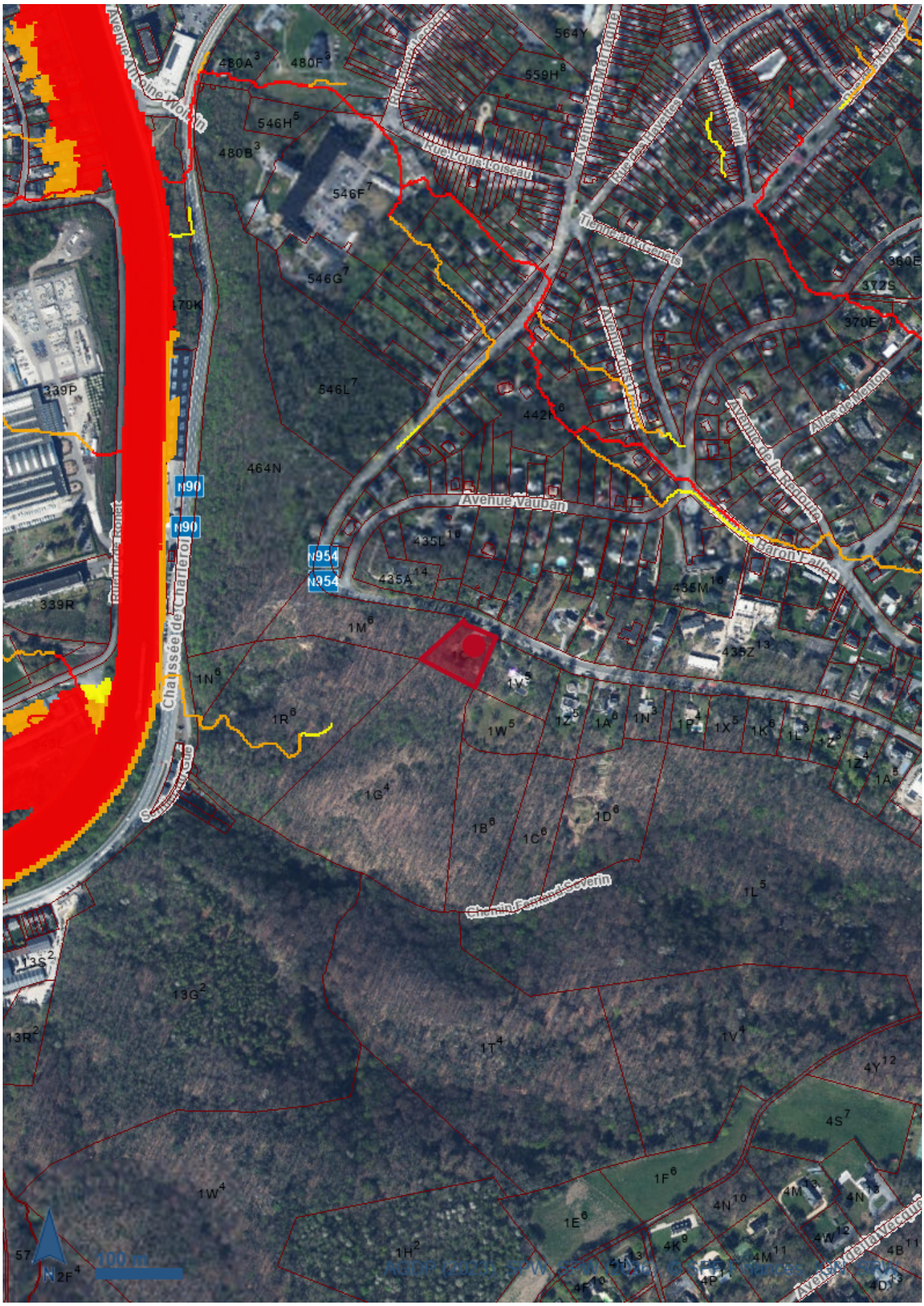
Avenue Antoine Wolpin
Rue Louis Loiseau
Avenue de Marlagne
Rue des Hayettes
Rue du Travail
Tienne aux Genets
Avenue des Fleurs
Avenue de la Redoute
Allée de Menton
Avenue Vauban
Baron Fallen
Chaussée de Charleroi
Chemin Ferrand Severin
Avenue de la Vecque
N90
N954
100 m
N
480A3
480F3
564Y
559H8
546H5
480B3
546F7
546G7
546L7
470K
339P
339R
464N
442H6
435L16
435A14
435M16
435Z13
360E
372S
370E
1M6
1N6
1R6
1W5
1Z5
1A6
1N3
1P4
1X5
1K6
1L3
1Z3
1Z4
1A5
1G4
1B6
1C6
1D6
1L5
13S2
13G2
13R2
1T4
1V4
4Y12
4S7
1F6
1W4
1E6
4N10
4M13
4N13
4W12
4B11
4K9
4M11
4H13
4P11
4F10
4D13
1H2
2F4
57

Données de localisation

Références cadastrales

Commune/INS	Namur 92094
Division	NAMUR 2 DIV
Section	F
Radical	0001
Exposant	C
Puissance	005
Bis	00

Données

Cartographie de l'aléa d'inondation (en vigueur) – Série (2)

Cartes PDF officielles (2)

Trames des cartes PDF au 1:40 000e de l'aléa d'inondation par débordement et par ruissellement (1)

OBJECTID	12
GROUPE_NUM	4753
GROUPE_NOM	47 & 53
PDF_ALEA	https://cartodoc.wallonie.be/documents/ALINO/2020/ALEA/Alea
MILLESIME	2020
GEOM	Polygon
GEOM.AREA	0
GEOM.LEN	0

Trames des cartes PDF au 1:10 000e de l'aléa d'inondation par débordement et par ruissellement (1)

OBJECTID	44
CARTE	47_7
NUMERO	47/7
PDF_ALEA	https://cartodoc.wallonie.be/documents/ALINO/2020/ALEA/Alea
MILLESIME	2020
GEOM	Polygon
GEOM.AREA	0
GEOM.LEN	0

Aléa d'inondation par débordement de cours d'eau et par ruissellement (0)

Pas de données

Echelles supérieures au 1:5000 (0)

Pas de données

Aléa d'inondation par débordement et ruissellement, échelles comprises entre le 1:25.000 et le 1:5000 (0)

Pas de données

Aléa d'inondation par débordement et ruissellement – version raster, échelles inférieures au 1:25.000 (0)

Pas de données

Plan parcellaire cadastral - situation au 01/01/2023 (CADGIS

2023) (6)

Parcelles cadastrales (6)

OBJECTID	9047068
CAPAKEY	92302F0001/00W005
CAPATY	PR
GEOM	Polygon
COMMUNE	92094
NOM_COMMUNE	Namur
CODE_DIV	92302
DIV_NOM	NAMUR 2 DIV
SECT	F
RADICAL	0001
BIS	00
EXPOSANT	W
PUISSANCE	005
VER	V2023
SHEET	

OBJECTID	9046674
CAPAKEY	92302F0001/00V005
CAPATY	PR
GEOM	Polygon
COMMUNE	92094
NOM_COMMUNE	Namur
CODE_DIV	92302
DIV_NOM	NAMUR 2 DIV
SECT	F
RADICAL	0001
BIS	00
EXPOSANT	V
PUISSANCE	005
VER	V2023
SHEET	

OBJECTID	9044559
CAPAKEY	92302F0001/00C005
CAPATY	PR
GEOM	Polygon
COMMUNE	92094
NOM_COMMUNE	Namur
CODE_DIV	92302
DIV_NOM	NAMUR 2 DIV
SECT	F
RADICAL	0001
BIS	00
EXPOSANT	C
PUISSANCE	005
VER	V2023
SHEET	

OBJECTID	7310403
CAPAKEY	92302F0001/00R006
CAPATY	PR
GEOM	Polygon
COMMUNE	92094
NOM_COMMUNE	Namur
CODE_DIV	92302

DIV_NOM	NAMUR 2 DIV
SECT	F
RADICAL	0001
BIS	00
EXPOSANT	R
PUISSANCE	006
VER	V2023
SHEET	

OBJECTID	9119250
CAPAKEY	92302F0001/00M006
CAPATY	PR
GEOM	Polygon
COMMUNE	92094
NOM_COMMUNE	Namur
CODE_DIV	92302
DIV_NOM	NAMUR 2 DIV
SECT	F
RADICAL	0001
BIS	00
EXPOSANT	M
PUISSANCE	006
VER	V2023
SHEET	

OBJECTID	9044032
CAPAKEY	92302F0001/00G004
CAPATY	PR
GEOM	Polygon
COMMUNE	92094
NOM_COMMUNE	Namur
CODE_DIV	92302
DIV_NOM	NAMUR 2 DIV
SECT	F
RADICAL	0001
BIS	00
EXPOSANT	G
PUISSANCE	004
VER	V2023
SHEET	

Bâtiments (0)

Pas de données

Légende

Cartographie de l'aléa d'inondation (en vigueur) – Série

Aléa d'inondation par débordement de cours d'eau et par ruissellement

Aléa d'inondation par débordement et ruissellement – version raster, échelles inférieures au 1:25.000

CODEALEA

Aléa très faible

Aléa faible

Aléa moyen

Aléa élevé

Aléa d'inondation par débordement et ruissellement, échelles comprises entre le 1:25.000 et le 1:5000

Code combinant le type et la valeur de l'Aléa

110 : Aléa faible par débordement

120 : Aléa moyen par débordement

130 : Aléa élevé par débordement

210 : Aléa faible par ruissellement

220 : Aléa moyen par ruissellement

230 : Aléa élevé par ruissellement

310 : Aléa faible par débordement & ruissellement

320 : Aléa moyen par débordement & ruissellement

330 : Aléa élevé par débordement & ruissellement

Echelles supérieures au 1:5000

Cartes PDF officielles

Trames des cartes PDF au 1:10 000e de l'aléa d'inondation par débordement et par ruissellement

Trames des cartes PDF au 1:40 000e de l'aléa d'inondation par débordement et par ruissellement

Plan parcellaire cadastral - situation au 01/01/2023 (CADGIS 2023)

Parcelles cadastrales

PR - Parcelle privative

PP - Parcelle domaine public ou domaine perdu

Bâtiments

Bâtiments

Précautions d'usage

Ce rapport n’a aucune valeur légale et les résultats de la requête sont donnés à titre indicatif. Le présent rapport se base sur le croisement de données géographiques ayant des sources de production spécifiques et des échelles d’exploitation de référence différentes. La précision et l’exactitude géométrique du résultat s’en trouvent directement affectées. Comme précisé dans les mentions légales du Géoportail de la Wallonie (http://geoportail.wallonie.be/mentionslegales.html), les données du géocatalogue, qu’elles soient présentées de manière brute ou exploitable, sont les plus fiables et les plus récentes possibles. Néanmoins, les producteurs et les diffuseurs ne peuvent garantir l’exactitude, la mise à jour et l’exhaustivité des données et résultats. Concernant les géoservices, le Service public de Wallonie met tout en œuvre pour assurer un accès continu. Il n’est pas responsable de retards, d'interruptions de services ou de défauts éventuels de qualité, pour quelque raison que ce soit, y compris pour des raisons de maintenance, d’entretien ou de mise à jour informatique des serveurs. Il est important de rappeler que chaque donnée, service ou carte présent(e) dans les catalogues du Géoportail est largement documenté(e) via sa fiche descriptive (http://geoportail.wallonie.be/catalogue-donnees-et-services). Si vous constatez une erreur ou une omission dans le contenu, n'hésitez pas à le signaler via le formulaire de contact du Géoportail (http://geoportail.wallonie.be/contact).