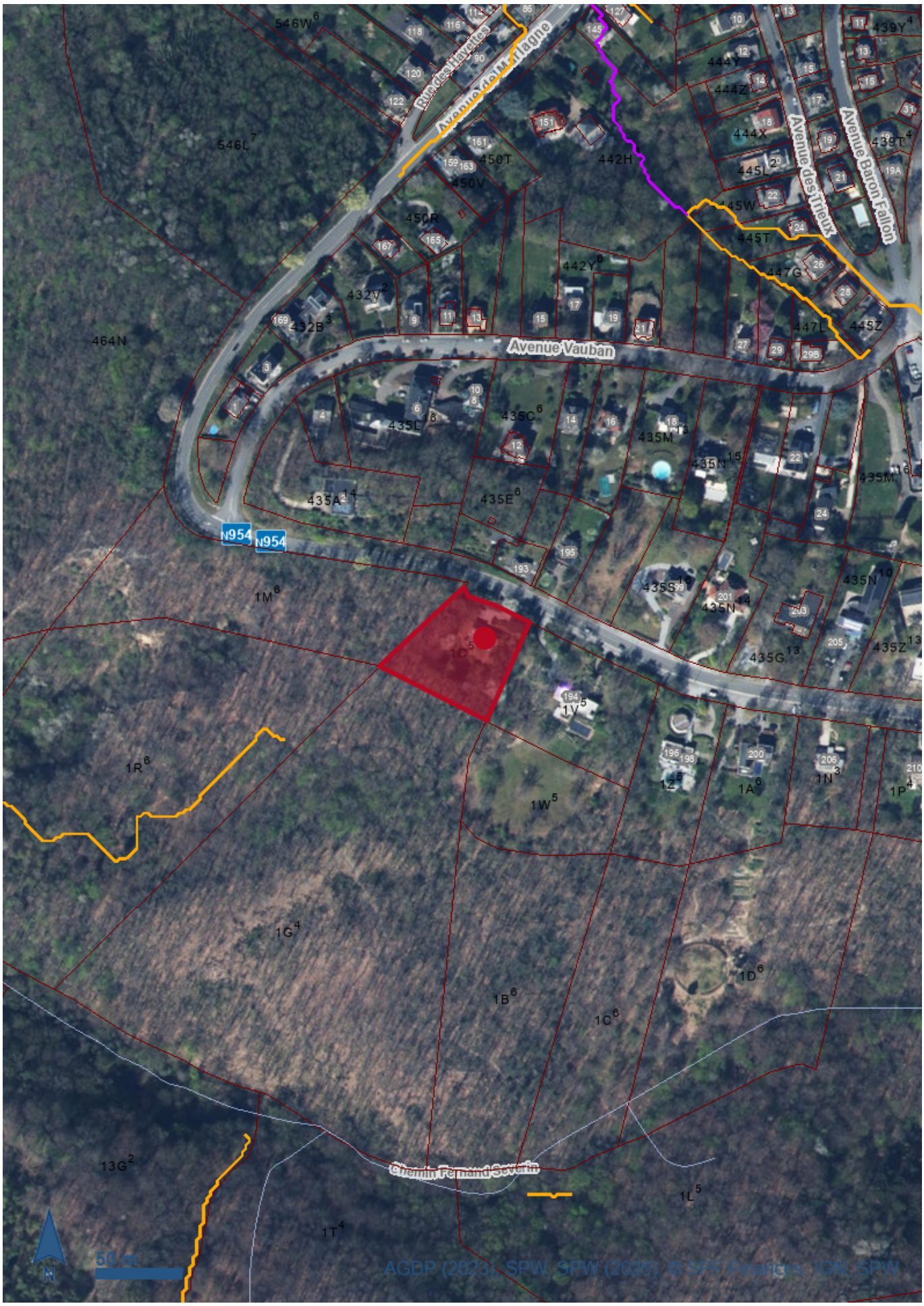
Avenue de Marlagne
Rue des Hayettes
Avenue des Trieux
Avenue Baron Fallon
Avenue Vauban
Chemin Fernand Severin
N954
N954
546W
546L
464N
450T
450V
450R
442H
442Y
432V
432B
435C
435L
435M
435N
435A
435E
435S
435G
435Z
1M
1C
1V
1R
1W
1Z
1A
1N
1P
1G
1B
1C
1D
13G
1T
1L
50 m
N
AGDP (2023), SPW, SPW (2026), SPF Finances, IGN, SPW

Données de localisation

Références cadastrales

Commune/INS	Namur 92094
Division	NAMUR 2 DIV
Section	F
Radical	0001
Exposant	C
Puissance	005
Bis	00

Données

LIDAXES (version 2) - Axes de concentration du ruissellement et données associées - Série (0)

Pas de données

Données dérivées du MNT (0)

Pas de données

Accumulation des flux (nombre de cellules) (0)

Pas de données

Direction des flux (0)

Pas de données

Réseau hydrographique wallon (RHW) (0)

Pas de données

Zones complexes (0)

Pas de données

Cours d'eau non navigables non classés (0)

Pas de données

Cours d'eau non navigables de 3 eme catégorie (0)

Pas de données

Cours d'eau non navigables de 2 eme catégorie (0)

Pas de données

Cours d'eau non navigables de 1 ère catégorie (0)

Pas de données

Voies navigables (0)

Pas de données

Axes de ruissellement concentré (0)

Pas de données

Dépressions (0)

Pas de données

Variations possibles du tracé (0)

Pas de données

Axes de ruissellement concentré (vecteur) - surface collectée en amont (0)

Pas de données

Plan parcellaire cadastral - situation au 01/01/2023 (CADGIS 2023) (6)

Parcelles cadastrales (6)

OBJECTID	9047068
CAPAKEY	92302F0001/00W005
CAPATY	PR
GEOM	Polygon
COMMUNE	92094
NOM_COMMUNE	Namur
CODE_DIV	92302
DIV_NOM	NAMUR 2 DIV
SECT	F
RADICAL	0001
BIS	00
EXPOSANT	W
PUISSANCE	005
VER	V2023
SHEET	

OBJECTID	9046674
CAPAKEY	92302F0001/00V005
CAPATY	PR
GEOM	Polygon
COMMUNE	92094
NOM_COMMUNE	Namur
CODE_DIV	92302
DIV_NOM	NAMUR 2 DIV
SECT	F
RADICAL	0001
BIS	00
EXPOSANT	V
PUISSANCE	005
VER	V2023
SHEET	

OBJECTID	9044559
CAPAKEY	92302F0001/00C005
CAPATY	PR
GEOM	Polygon
COMMUNE	92094
NOM_COMMUNE	Namur
CODE_DIV	92302
DIV_NOM	NAMUR 2 DIV
SECT	F

RADICAL	0001
BIS	00
EXPOSANT	C
PUISSANCE	005
VER	V2023
SHEET	

OBJECTID	7310403
CAPAKEY	92302F0001/00R006
CAPATY	PR
GEOM	Polygon
COMMUNE	92094
NOM_COMMUNE	Namur
CODE_DIV	92302
DIV_NOM	NAMUR 2 DIV
SECT	F
RADICAL	0001
BIS	00
EXPOSANT	R
PUISSANCE	006
VER	V2023
SHEET	

OBJECTID	9119250
CAPAKEY	92302F0001/00M006
CAPATY	PR
GEOM	Polygon
COMMUNE	92094
NOM_COMMUNE	Namur
CODE_DIV	92302
DIV_NOM	NAMUR 2 DIV
SECT	F
RADICAL	0001
BIS	00
EXPOSANT	M
PUISSANCE	006
VER	V2023
SHEET	

OBJECTID	9044032
CAPAKEY	92302F0001/00G004
CAPATY	PR
GEOM	Polygon
COMMUNE	92094
NOM_COMMUNE	Namur
CODE_DIV	92302
DIV_NOM	NAMUR 2 DIV
SECT	F
RADICAL	0001
BIS	00
EXPOSANT	G
PUISSANCE	004
VER	V2023
SHEET	

Bâtiments (0)

Pas de données

Légende

LIDAXES (version 2) - Axes de concentration du ruissellement et données associées - Série

Axes de ruissellement concentré

Axes de ruissellement concentré (vecteur) - surface collectée en amont

3-10 ha

10-20 ha

20-50 ha

50-100 ha

>100 ha

Variations possibles du tracé

zone d'incertitude

Dépressions

Réseau hydrographique wallon (RHW)

Voies navigables

Les voies navigables

Cours d'eau navigables

Cours d'eau non navigables de 1 ère catégorie

Les cours d'eau non navigables

1 ère catégorie décrits à l'atlas

1 ère catégorie non décrits à l'atlas

Cours d'eau non navigables de 2 eme catégorie

Les cours d'eau non navigables

2 ème catégorie décrits à l'atlas

2 ème catégorie non décrits à l'atlas

Cours d'eau non navigables de 3 eme catégorie

Les cours d'eau non navigables

3 ème catégorie décrits à l'atlas

3 ème catégorie non décrits à l'atlas

Cours d'eau non navigables non classés

Les cours d'eau non classés

Cours d'eau non classés

Cours d'eau dont la catégorie n'est pas définie

Zones complexes

Données dérivées du MNT

Direction des flux

Est

Sud-Est

Sud

Sud-Ouest

Ouest

Nord-Ouest

Nord

Nord-Est

Accumulation des flux (nombre de cellules)

[0 - 100]

]100 - 500]

]500 - 1 000]

]1 000 - 9 000]

]9 000 - 18 000]

]18 000 - 50 000]

]50 000 - 100 000]

]100 000 - 500 000]

]500 000 - 1 000 000]

]1 000 000 - 12 555 640]

Plan parcellaire cadastral - situation au 01/01/2023 (CADGIS 2023)

Parcelles cadastrales

PR - Parcelle privative

PP - Parcelle domaine public ou domaine perdu

Bâtiments

Bâtiments

Précautions d'usage

Ce rapport n’a aucune valeur légale et les résultats de la requête sont donnés à titre indicatif. Le présent rapport se base sur le croisement de données géographiques ayant des sources de production spécifiques et des échelles d’exploitation de référence différentes. La précision et l’exactitude géométrique du résultat s’en trouvent directement affectées. Comme précisé dans les mentions légales du Géoportail de la Wallonie (http://geoportail.wallonie.be/mentionslegales.html), les données du géocatalogue, qu’elles soient présentées de manière brute ou exploitable, sont les plus fiables et les plus récentes possibles. Néanmoins, les producteurs et les diffuseurs ne peuvent garantir l’exactitude, la mise à jour et l’exhaustivité des données et résultats. Concernant les géoservices, le Service public de Wallonie met tout en œuvre pour assurer un accès continu. Il n’est pas responsable de retards, d'interruptions de services ou de défauts éventuels de qualité, pour quelque raison que ce soit, y compris pour des raisons de maintenance, d’entretien ou de mise à jour informatique des serveurs. Il est important de rappeler que chaque donnée, service ou carte présent(e) dans les catalogues du Géoportail est largement documenté(e) via sa fiche descriptive (http://geoportail.wallonie.be/catalogue-donnees-et-services). Si vous constatez une erreur ou une omission dans le contenu, n'hésitez pas à le signaler via le formulaire de contact du Géoportail (http://geoportail.wallonie.be/contact).