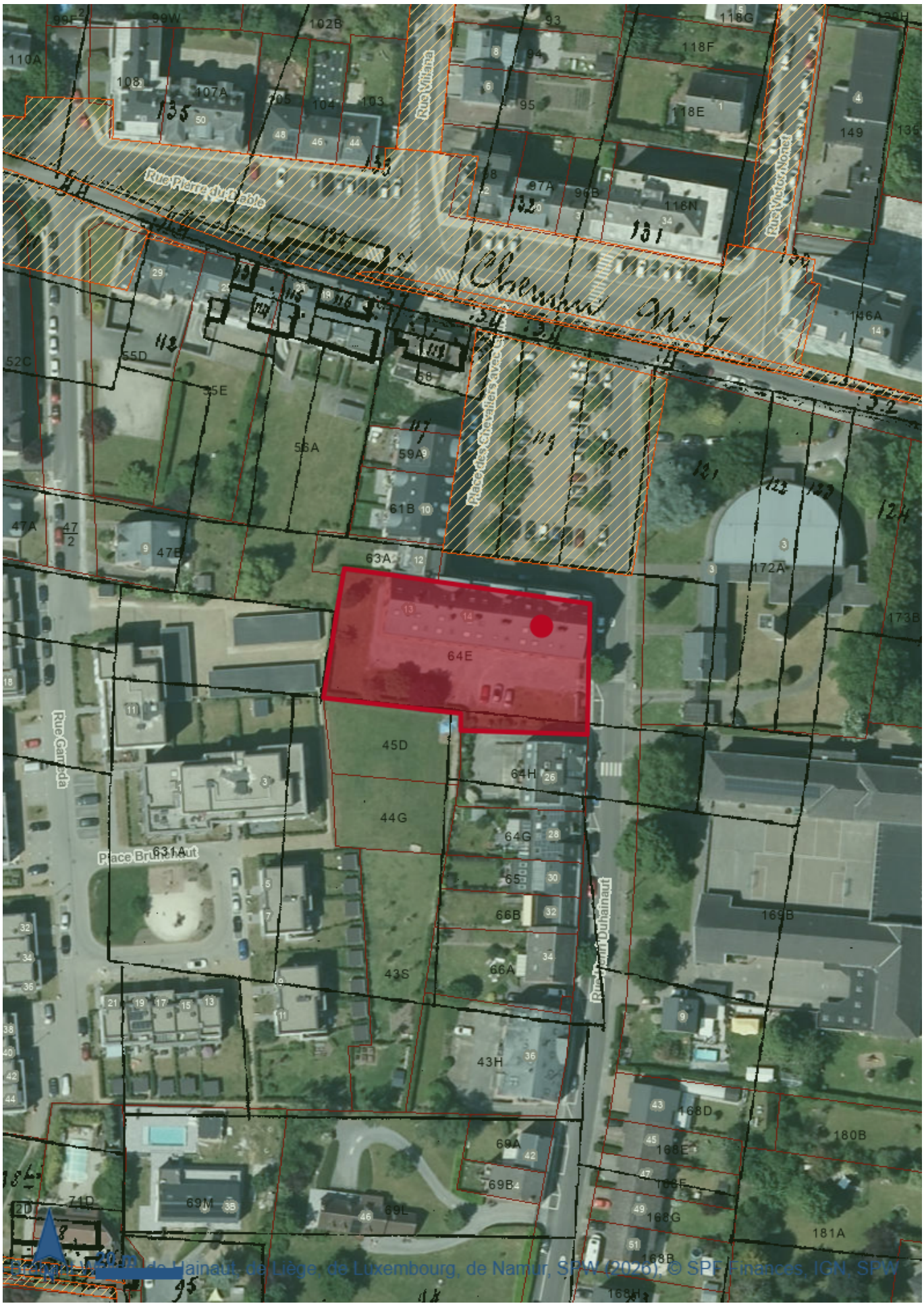

© Crédits : IGN, IGN de Hainaut, de Liège, de Luxembourg, de Namur, SPW (2026). © SPF Finances, IGN, SPW

Données de localisation

Références cadastrales

Commune/INS	Namur 92094
Division	NAMUR 4 DIV/JAMBES 2 DIV/
Section	E
Radical	0064
Exposant	E
Puissance	000
Bis	00

Données

Atlas des voiries vicinales de 1841 – Série (consolidée sur la Wallonie) (2)

Plans Primitifs de l'Atlas de 1841 (1)

Stretch.Pixel Value	NoData

Modifications de l'Atlas de 1841 (1)

Etat d'avancement du projet (1)

OBJECTID	41
CODE	Modifications encodées
DESCRIPTION	Cet état d'avancement correspond aux communes pour lesquels les Provinces ont réalisé le travail de numérisation des modifications de l'Atlas des voiries vicinales et qu'elles ont communiqué à la Région Wallonne. Ces données n'ont pas de valeur légale et peuvent être incomplètes.
NOM	Namur
INS	92094
GEOM	Polygon
GEOM.AREA	0
GEOM.LEN	0

Emprise des modifications (0)

Pas de données

Plan parcellaire cadastral - situation au 01/01/2023 (CADGIS 2023) (6)

Parcelles cadastrales (6)

OBJECTID	9049126
CAPAKEY	92322E0064/00E000
CAPATY	PR
GEOM	Polygon
COMMUNE	92094
NOM_COMMUNE	Namur
CODE_DIV	92322
DIV_NOM	NAMUR 4 DIV/JAMBES 2 DIV/
SECT	E
RADICAL	0064
BIS	00
EXPOSANT	E

PUISSANCE	000
VER	V2023
SHEET	

OBJECTID	9047844
CAPAKEY	92322E0064/00H000
CAPATY	PR
GEOM	Polygon
COMMUNE	92094
NOM_COMMUNE	Namur
CODE_DIV	92322
DIV_NOM	NAMUR 4 DIV/JAMBES 2 DIV/
SECT	E
RADICAL	0064
BIS	00
EXPOSANT	H
PUISSANCE	000
VER	V2023
SHEET	

OBJECTID	9120837
CAPAKEY	92322E0631/00A000
CAPATY	PR
GEOM	Polygon
COMMUNE	92094
NOM_COMMUNE	Namur
CODE_DIV	92322
DIV_NOM	NAMUR 4 DIV/JAMBES 2 DIV/
SECT	E
RADICAL	0631
BIS	00
EXPOSANT	A
PUISSANCE	000
VER	V2023
SHEET	

OBJECTID	9047627
CAPAKEY	92322E0056/00A000
CAPATY	PR
GEOM	Polygon
COMMUNE	92094
NOM_COMMUNE	Namur
CODE_DIV	92322
DIV_NOM	NAMUR 4 DIV/JAMBES 2 DIV/
SECT	E
RADICAL	0056
BIS	00
EXPOSANT	A
PUISSANCE	000
VER	V2023
SHEET	

OBJECTID	9050243
CAPAKEY	92322E0063/00A000
CAPATY	PR
GEOM	Polygon
COMMUNE	92094
NOM_COMMUNE	Namur
CODE_DIV	92322
DIV_NOM	NAMUR 4 DIV/JAMBES 2 DIV/
SECT	E

RADICAL	0063
BIS	00
EXPOSANT	A
PUISSANCE	000
VER	V2023
SHEET	

OBJECTID	9048010
CAPAKEY	92322E0045/00D000
CAPATY	PR
GEOM	Polygon
COMMUNE	92094
NOM_COMMUNE	Namur
CODE_DIV	92322
DIV_NOM	NAMUR 4 DIV/JAMBES 2 DIV/
SECT	E
RADICAL	0045
BIS	00
EXPOSANT	D
PUISSANCE	000
VER	V2023
SHEET	

Bâtiments (0)

Pas de données

Légende

Atlas des voiries vicinales de 1841 – Série (consolidée sur la Wallonie)

Modifications de l'Atlas de 1841

Emprise des modifications

Etat d'avancement du projet

Modifications encodées

Modifications non encodées

Plans Primitifs de l'Atlas de 1841

Value

High : 0 - Low : 0

Plan parcellaire cadastral - situation au 01/01/2023 (CADGIS 2023)

Parcelles cadastrales

PR - Parcelle privative

PP - Parcelle domaine public ou domaine perdu

Bâtiments

Bâtiments

Précautions d'usage

Ce rapport n’a aucune valeur légale et les résultats de la requête sont donnés à titre indicatif. Le présent rapport se base sur le croisement de données géographiques ayant des sources de production spécifiques et des échelles d’exploitation de référence différentes. La précision et l’exactitude géométrique du résultat s’en trouvent directement affectées. Comme précisé dans les mentions légales du Géoportail de la Wallonie (http://geoportail.wallonie.be/mentionslegales.html), les données du géocatalogue, qu’elles soient présentées de manière brute ou exploitable, sont les plus fiables et les plus récentes possibles. Néanmoins, les producteurs et les diffuseurs ne peuvent garantir l’exactitude, la mise à jour et l’exhaustivité des données et résultats. Concernant les géoservices, le Service public de Wallonie met tout en œuvre pour assurer un accès continu. Il n’est pas responsable de retards, d'interruptions de services ou de défauts éventuels de qualité, pour quelque raison que ce soit, y compris pour des raisons de maintenance, d’entretien ou de mise à jour informatique des serveurs. Il est important de rappeler que chaque donnée, service ou carte présent(e) dans les catalogues du Géoportail est largement documenté(e) via sa fiche descriptive (http://geoportail.wallonie.be/catalogue-donnees-et-services). Si vous constatez une erreur ou une omission dans le contenu, n'hésitez pas à le signaler via le formulaire de contact du Géoportail (http://geoportail.wallonie.be/contact).