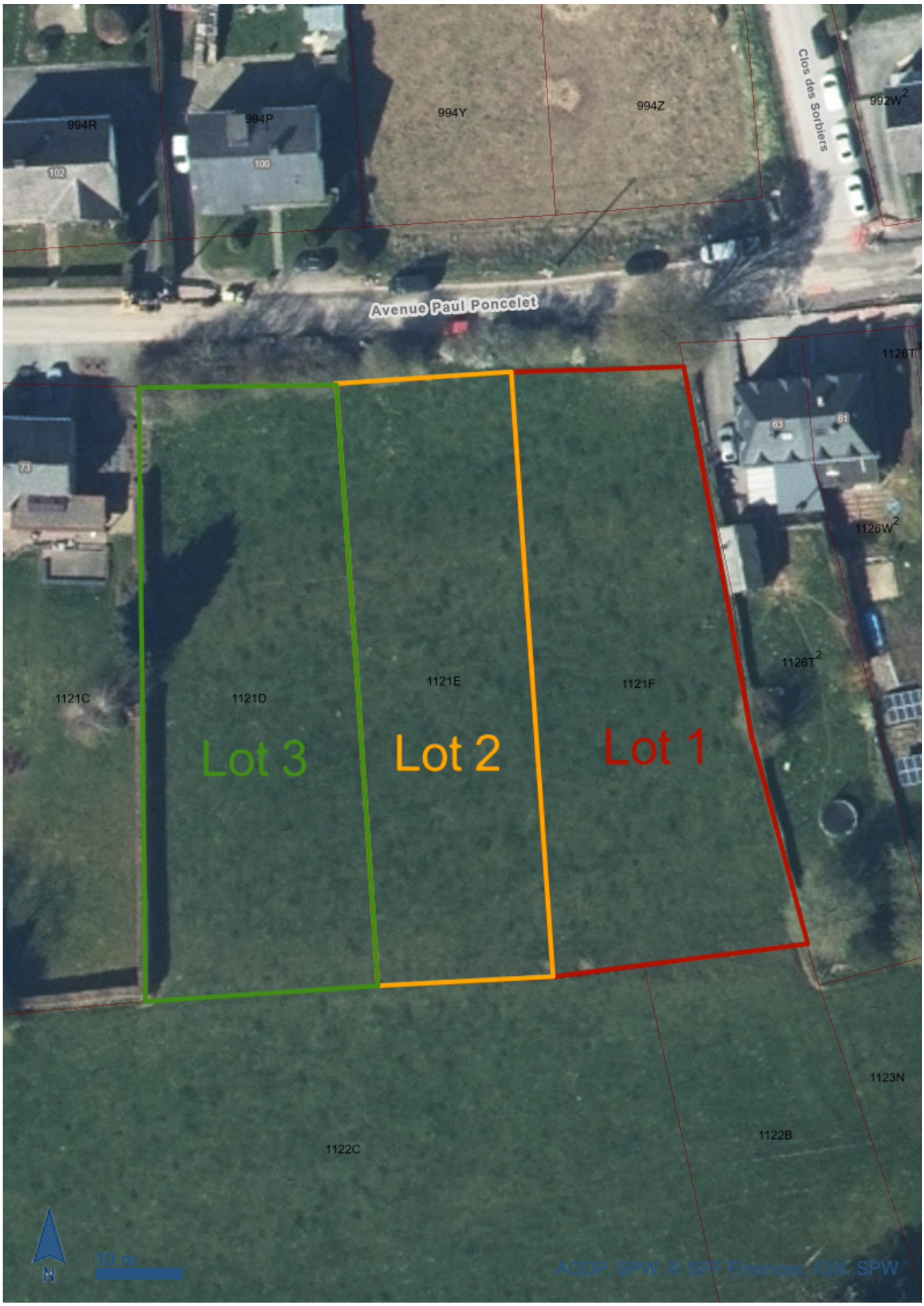
994R
994P
994Y
994Z
992W2
Clos des Sorbiers
102
100
Avenue Paul Poncelet
1126T3
63
61
73
1126W2
1126T2
1121C
1121D
1121E
1121F
Lot 3
Lot 2
Lot 1
1123N
1122B
1122C
N
10 m
AGDP, SPW, © SPF Finances, IGN, SPW

Légende

Dessin 1

Réseau Natura 2000 désignés sur base de l'AGW du 24 mars 2011 en vigueur au 31/12/2017

Réseaux Natura 2000 - Unités de gestion en vigueur au 31/12/2017

Unité de gestion en surimpression S2 linéaires

damier de la succise

Unité de gestion en surimpression S2

UG_S2

damier de la succise

Unités de gestion en surimpression S1 linéraires

moule perlière et mulette épaisse

Unités de gestion en surimpression S1

UG_S1

moule perlière et mulette épaisse

Unités de gestion ponctuelle

Unités de gestion de base

UG 01 : milieux aquatiques

UG 02 : milieux ouverts prioritaires

UD 03 : prairies d'habitats d'espèces

UG 04 : bandes extensives

UG 05 : prairies de liaison

UG 06 : forêts prioritaires

UG 07 : forêts prioritaires alluviales

UG 08 : forêts indigènes de grand intérêt biologique

UG 09 : forêts habitat d'espèces

UG 10 : forêts non indigènes de liaison

UG 11 : terres de cultures et éléments anthropiques

Unités de gestion linéaires

Unités de gestion de base

UG 01 : milieux aquatiques

UG 02 : milieux ouverts prioritaires

UG 03 : prairies d'habitats d'espèces

UG 05 : prairies de liaison

UG 06 : forêts prioritaires

UG 07 : forêts prioritaires alluviales

UG 08 : forêts indigènes de grand intérêt biologique

UG 09 : forêts habitat d'espèces

UG 10 : forêts non indigènes de liaison

UG 11 : terres de cultures et éléments anthropiques

Unités de gestion

Unités de gestion de base

UG 01 : milieux aquatiques

UG 02 : milieux ouverts prioritaires

UG 03 : prairies d'habitats d'espèces

UG 04 : bandes extensives

UG 05 : prairies de liaison

UG 06 : forêts prioritaires

UG 07 : forêts prioritaires alluviales

UG 08 : forêts indigènes de grand intérêt biologique

UG 09 : forêts habitat d'espèces

UG 10 : forêts non indigènes de liaison

UG 11 : terres de cultures et éléments anthropiques

Unités de gestion temporaires

UG Temp 01 : zones sous statut de protection

UG Temp 02 :zones à gestion publique

UG Temp 03 :forêts indigènes à statut temporaire

Réseau Natura 2000 – Sites en vigueur au 31/12/2017

Périmètres des sites en vigueur (> 50.000)

Périmètre des sites Natura 2000

Site Natura 2000

Périmètres des sites en vigueur (<= 50.000)

Périmètre des sites Natura 2000

Site Natura 2000

Plan parcellaire cadastral - situation courante

Parcelles cadastrales