

PLAN REZ-DE-CHAUSSEE

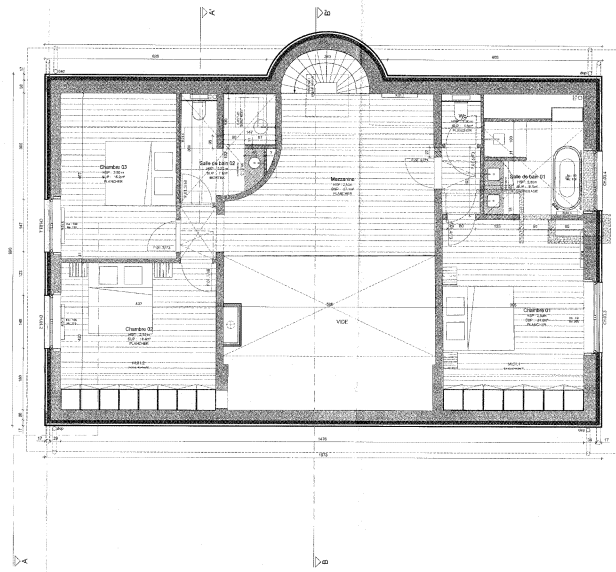

PLAN ETAGE

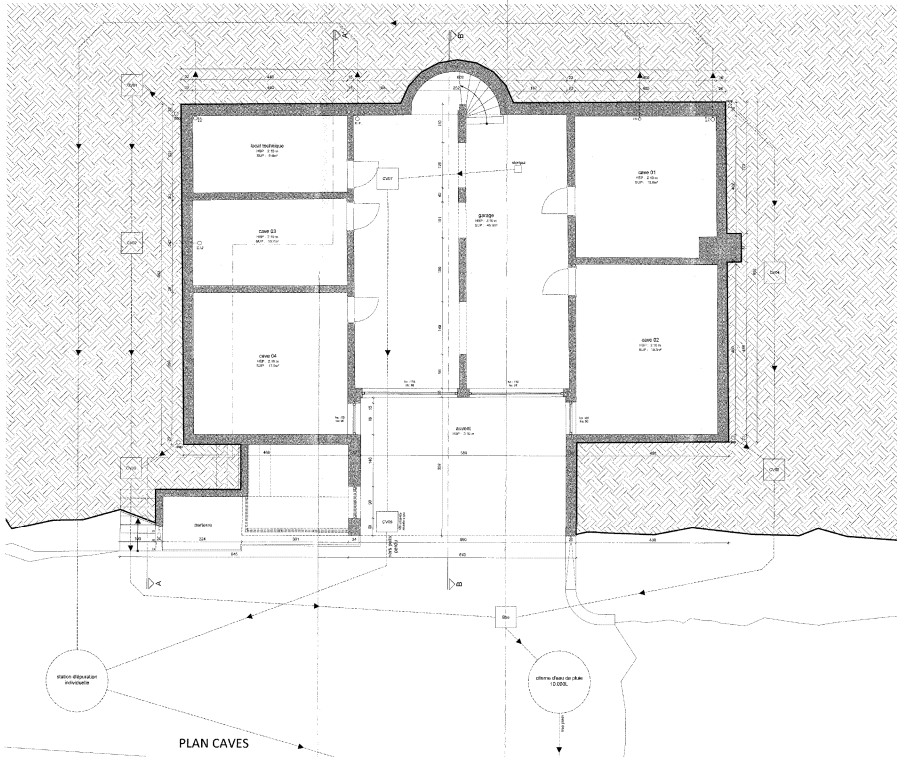

PLAN CAVES

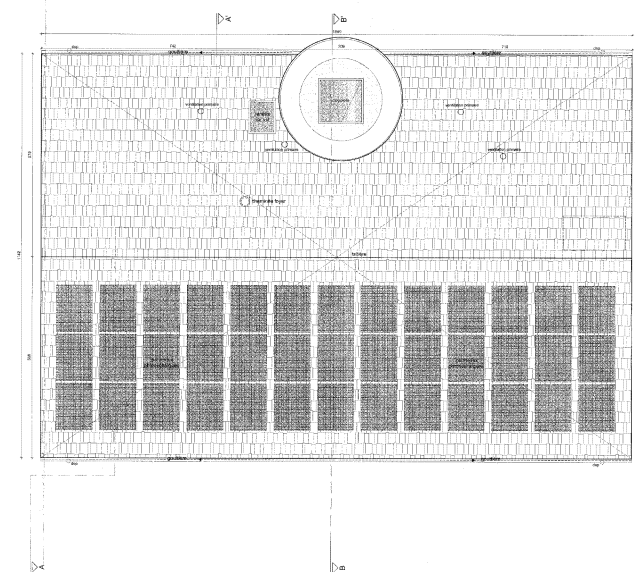

PLAN DE TOITURE

LEGENDE GRAPHIQUE

	CLORION LEGERE		REVETEMENT GRAVIER
	DEMOLITION		SOLAIRE RIGIDE
	BETON ARMÉ		TERRAIN
	MACONNERIE BLOC BETON		GAZON
	MACONNERIE EXISTANTE		TERRASSE OPUS INCERTUM

LEGENDE DE MATERIAUX

01	BRIQUE TON ROUGE	08	CHASSIS ALUMINIUM / DOUBLIE VITRAGE
02	CHASSIS PVC / DOUBLIE VITRAGE BLANC	09	LAQUE NOIR FAUSSES
03	TUILES TON ROUGE	10	CADRE ALUMINIUM LAQUE NOIR FAUSSES
04	BANDEAU TON ROUGE	11	ARDOISES TON NATUREL
05	SORTITE PVC TON BLANC	12	PANNEAUX SOLAIRE
06	BANDAGE BOIS (BOIS)	13	FENETRE DE TOIT
07	GOUTTIERE EN ZINC		GARDE-CORPS VITRE

RENOVATION D'UNE MAISON UNIFAMILIALE

MAITRE D'OUVRAGE

AUTEUR DE PROJET: ZOOM ARCHITECTURE SPRL
 Rue des Loups 155 - 1050 Bruxelles
 +32 (0) 363 93 68
 zoom@zoomarchitecture.be
 www.zoomarchitecture.be

INDEX	DATE	MODIFICATION

RESERVE A L'ADMINISTRATION

SIGNATURE MAITRE D'OUVRAGE

SIGNATURE ARCHITECTE: Estelle Benstar pour ZOOM ARCHITECTURE SRL

PERMIS D'URBANISME: Situation projetée Plans

DATE: 20/05/2022

ECHILLE: 1/50

PU 06/08