

1

<b>COMMUNE</b>	JAMBES	<b>CADASTRE</b>
<b>PROVINCE</b>	Namur	DIVISION SECTION 368 <sup>de</sup> NUMERO Lot. 351.
<b>MAITRE DE L'OUVRAGE</b>		
<b>NATURE DES TRAVAUX</b>	Construction d'une Habitation	
<b>SITUATION DU CHANTIER</b>	avenue des Bruyères 3 5100 Jambes	

<b>Pour accord</b> <i>[Signature]</i>	<b>L'AUTEUR DE PROJET</b> VANGRIEKEN, Willy Architecte Rue Ferme d'en Haut n° 31 5170 PROFONDEVILLE 081 41.29.20
<i>[Signature]</i>	<b>LE MAITRE DE L'OUVRAGE</b> Plan joint à ma demande d'autorisation de bâtir en date du
	<b>L'ENTREPRENEUR</b>

<b>Dossier</b> 91643	Les travaux ont pour objet l'objet d'une étude d'ingénieur. Les dimensions reprises au plan sont à vérifier par l'entrepreneur. Les travaux sont exécutés aux conditions du cahier des charges du C S T C, C N C, F A B.		
<b>Feuille</b> 1			
<b>Echelle</b> 1 cm/m			
<b>Date</b> 14.02.91	Modifié le	Surface	m2

Ville de Namur  
**ERMIS DE BATIR**

Approuvé par le Collège des Bourgmestre et Echevins  
le 20/03/91



PLAN DE L'ÉTAGE

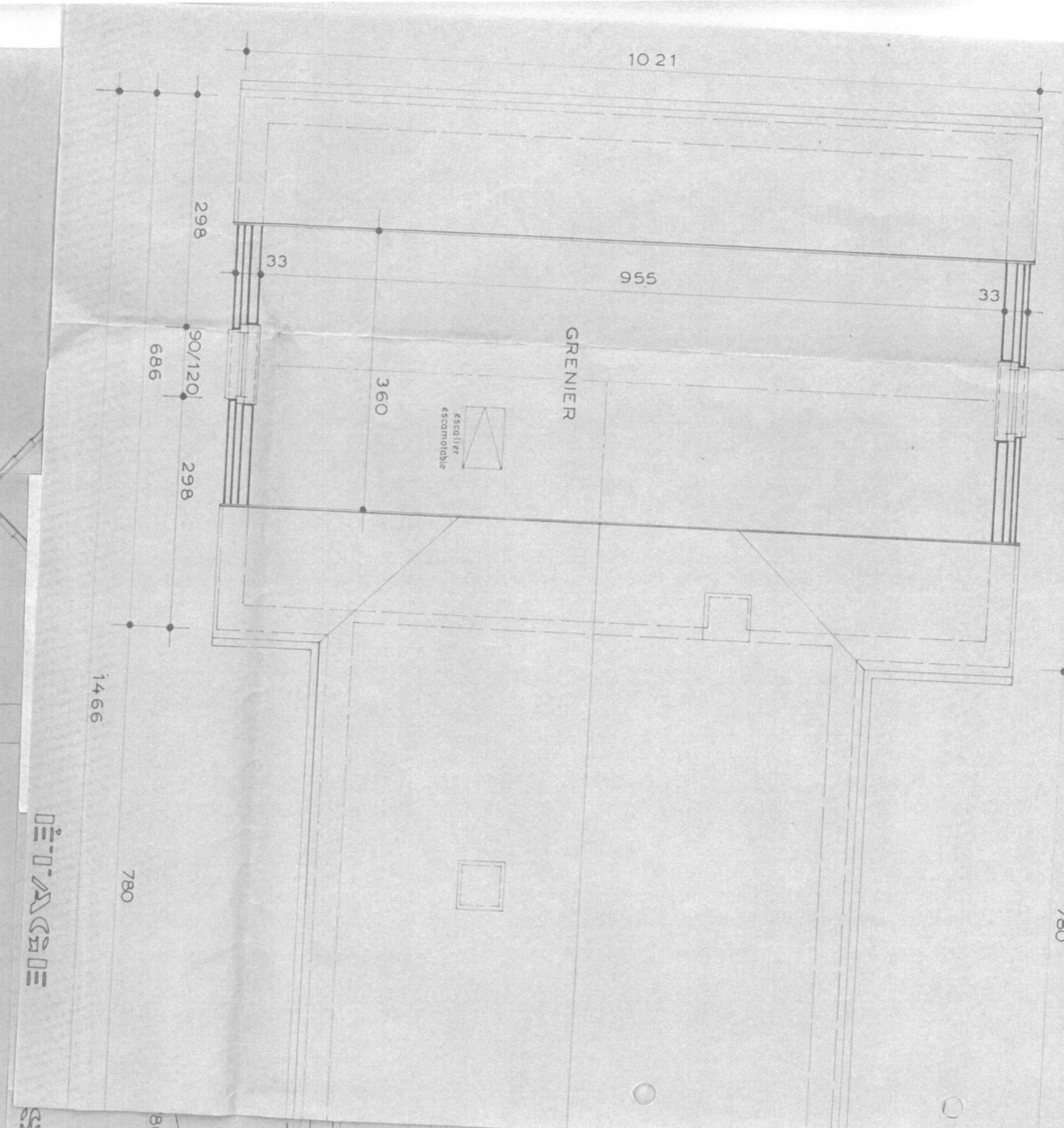

ÉTAGE

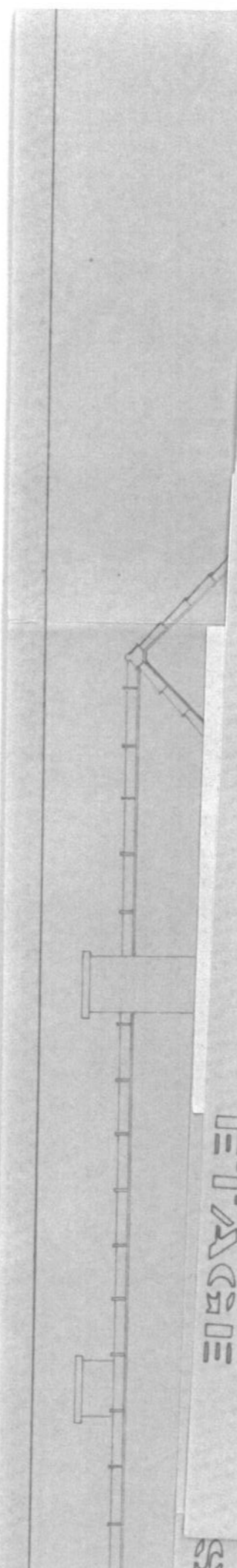

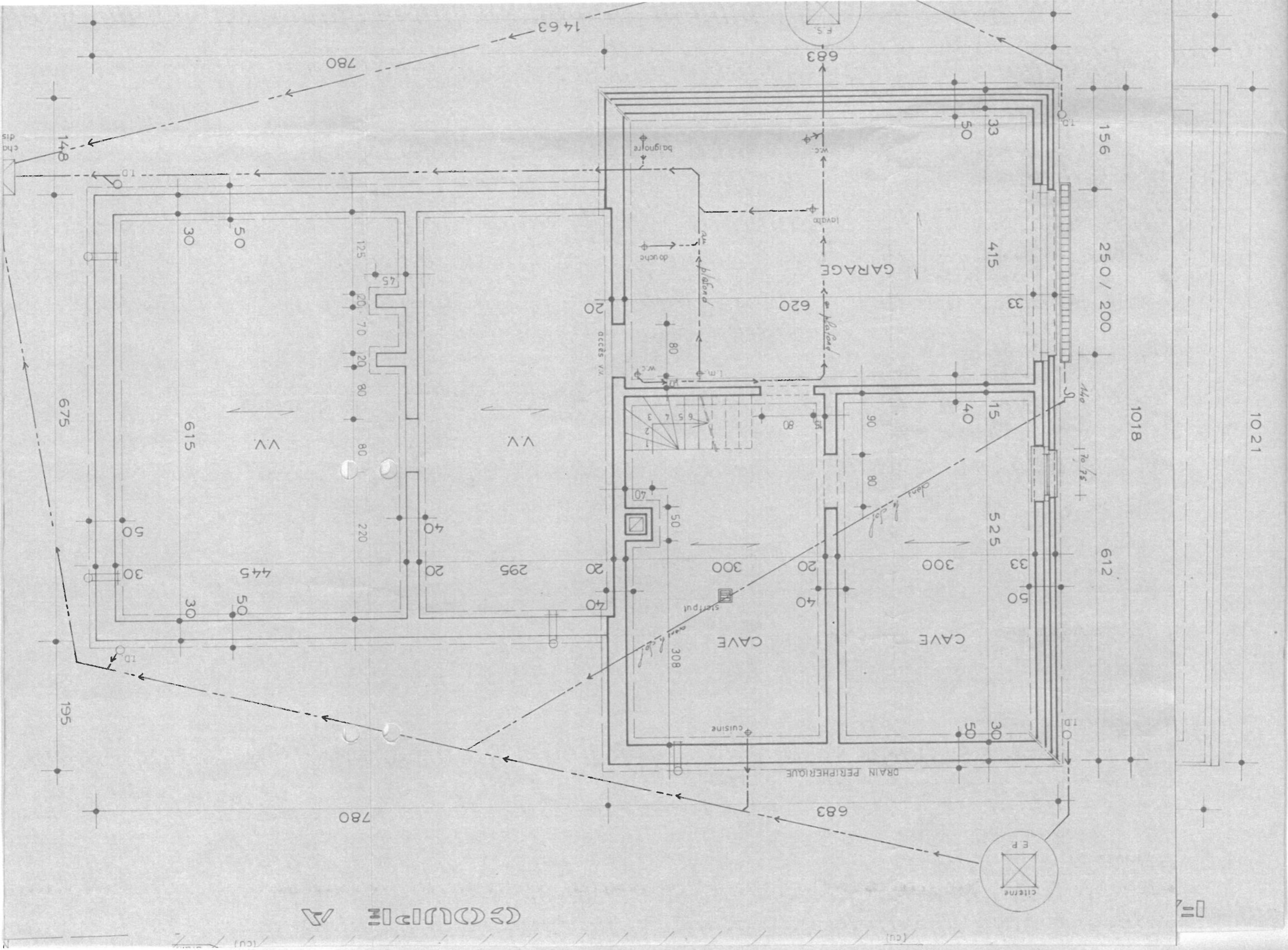

COUPE M A

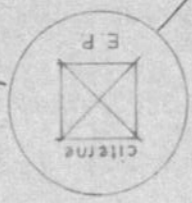

DRAIN PERIPHERIQUE

CAVE

CAVE

escalier

placard

accès v.v.

chambre

chambre

placard

placard

placard

placard

placard

placard

placard

placard

placard

placard

placard

placard

1. BRIQUES DE PAREMENT  
TON ROUGE - BRUN
2. TUILES RUSTIQUES "POTTELBERG",  
TON BRUN FONCE
3. MENUISERIES BOIS DARK RED  
MERANTI TON NATUREL
4. SEUILS PETIT GRANIT ADOUCI
5. ZINC n° 12 ou 14.

