Halma

CRÉÉ LE
19 juin 2026

DÉTAILS
Surface totale : 409.66 m²
Surface habitable : 271.33 m²
Étages : 4
Pièces : 23

▼ Rez-de-chaussée

SURFACE TOTALE : 136.47 m² • **SURFACE HABITABLE :** 136.47 m² • **PIÈCES :** 9

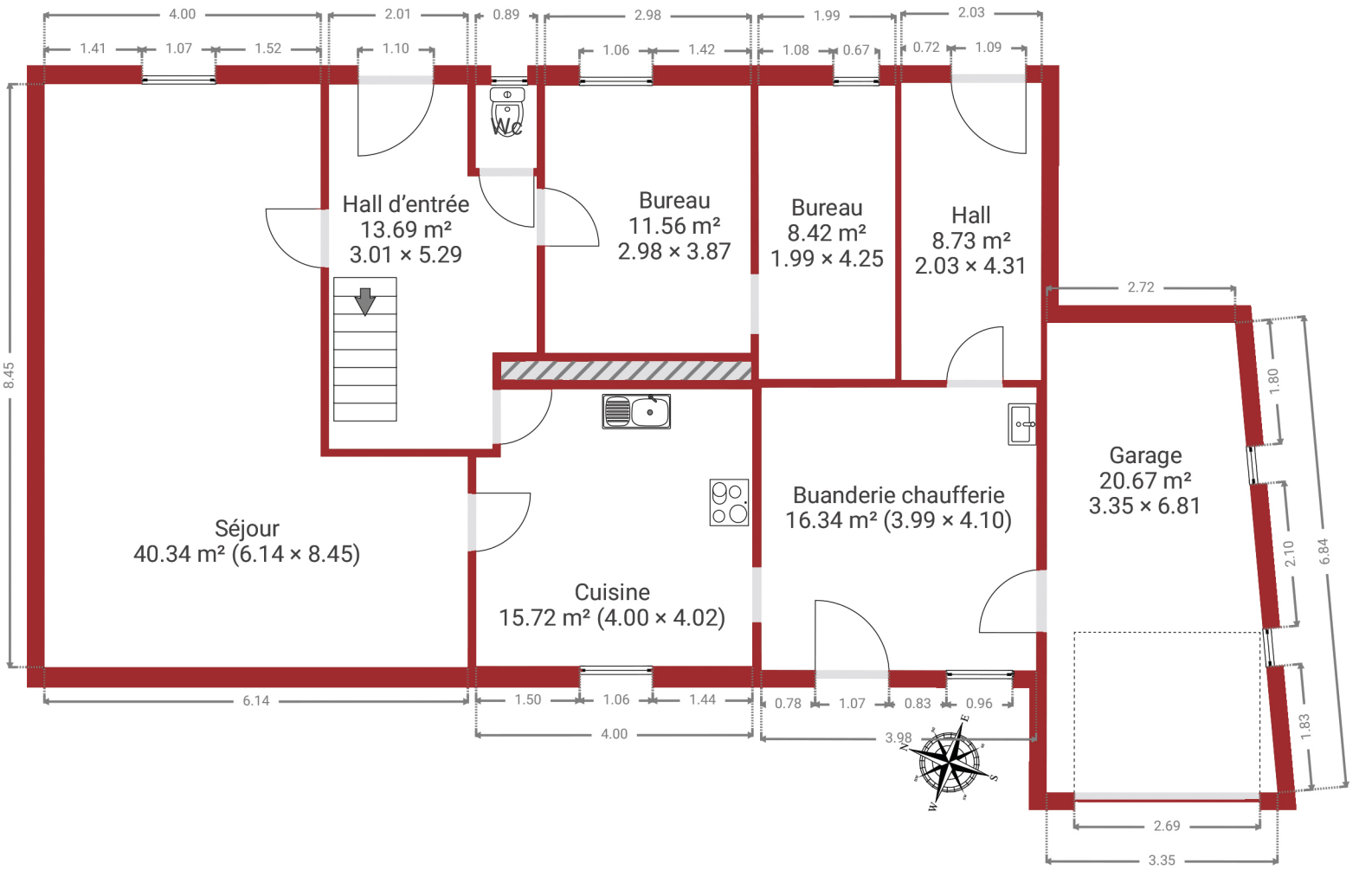

Les Viviers
IMMOBILIER

Document soumis à titre indicatif et non contractuel.

0 1 2 3m
1:95