



Rapport

RAPPORT N°

GEN/15/30808403/00/FR/000

Original



Votre numéro de client :



040 - INSP

Rapport de contrôle d'installations électriques à basse tension et à très basse tension

Rue de Tellin 8, 6927 Tellin



Effectué le :

05/06/2025 09:40 - 10:51



Effectué par : MAXIME JAMAGNE (6669)

Conforme

IDENTIFICATION DE L'INSTALLATION ÉLECTRIQUE

ID Vinçotte	100 367 083
Adresse	Rue de Tellin 8, 6927 Tellin
Code EAN	Non communiqué
N° Compteur	61019727
Compteur index jour	10668
Compteur index nuit	17042
Précision Installation	Gîte
Installation contrôlée	- Installation à BT/TBT
Type d'installation	Installation non-domestique

DONNÉES DU CONTRÔLE

Base de l'examen	- RGIE - Livre 1 de l'arrêté royal du 08/09/2019 établissant le Livre 1 sur les installations électriques à basse tension et à très basse tension, le Livre 2 sur les installations électriques à haute tension et le Livre 3 sur les installations pour le transport et la distribution de l'énergie électrique (M.B. 28/10/2019)
Type de contrôle suivant	- 6.5. Visite de contrôle
Date de réalisation de l'installation	- A partir du 01/10/1981 & avant le 01/06/2020
Dérogations appliquées	- Partie 8

VINÇOTTE asbl

Organisme de contrôle agréé - Service Externe pour les Contrôles Techniques sur le lieu de travail
Siège social : Jan Olieslagerslaan 35 1800 Vilvoorde Belgique tel: +32 81 432 773 buildingreportingsouth@vincotte.be
TVA BE 0402.726.875 RPM Bruxelles BNP Paribas Fortis : BE25 2100 4144 1482 BIC : GEBABEBB

DONNÉES DE L'INSTALLATION ÉLECTRIQUE

Alimentation	Via compteurs GRD
Protection de branchement	- Valeur nominale de la protection placée
Valeur nominale de la protection placée (A)	30
Section canalisation d'alimentation du tableau (mm ²)	16
Canalisation d'alimentation - Type	VOB
Tension (V)	- 3x230 V AC

DESCRIPTION DE L'INSTALLATION ÉLECTRIQUE

Tableau BT : TGBT

Le courant de court-circuit présumé maximal, Icc max (kA)	3
Schéma de mise à la terre	- TT
Nombre de circuits	33

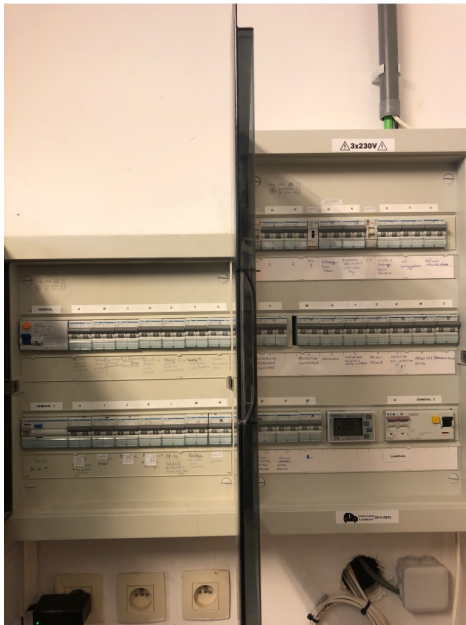

(Tableau électrique)

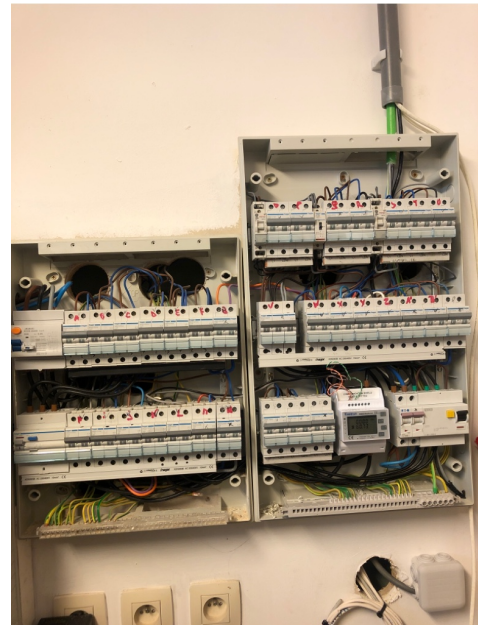

(Tableau électrique - intérieur)



Rapport

Original

RAPPORT N°
GEN/15/30808403/00/FR/000

SCHÉMAS, PLANS ET DOCUMENTS DE L'INSTALLATION

Schémas de circuits	Référence	B
	Date	22/05/2025
Plans de position	Version	1
	Référence	B
Documents des influences externes	Date	22/05/2025
	Version	1
	Référence	B
	Date	22/05/2025
	Version	1

RÉSULTATS DU CONTRÔLE

Contrôles effectués

Les photos éventuelles illustrant par exemple les infractions, observations/remarques, notes, ... sont données à titre d'exemples et ne sont pas limitatives.

Le contrôle n'a porté que sur les parties visibles et accessibles de l'installation.

Mesures et essais

Type de prise de terre	Conducteurs enfoncés verticalement / Barres / piquets
Resistance de terre BT - Re (Ohm)	26.5
Valeur d'isolement général (Mohms)	20.3

Infractions constatées

- Néant

Remarques

Installation

Constatation supplémentaire dans le cadre de ce contrôle

- L'installation borne de charge ne fait pas partie du contrôle.

Notes

Installation

- A titre informatif: des instructions de "premiers soins en cas d'accident d'origine électrique" ne sont pas affichées. Elles sont à afficher en des endroits judicieusement choisis en fonction des risques électriques.



Rapport

Original

RAPPORT N°
GEN/15/30808403/00/FR/000

CONCLUSION DU CONTRÔLE

L'installation dont il est question dans le présent rapport est conforme aux prescriptions définies dans la rubrique "données du contrôle".

Il y a lieu de donner suite aux remarques reprises dans le présent rapport.

Des recommandations et/ou informations complémentaires sont mentionnées comme "notes" dans ce rapport.

Ir F. Dewint
Directeur Général

RAPPEL SUR LES PRESCRIPTIONS RÉGLEMENTAIRES

Ce rapport doit être conservé dans le dossier de l'installation électrique et ce dossier doit renseigner toute modification de l'installation.

Le propriétaire, le gestionnaire ou l'exploitant d'une installation électrique non-domestique est tenu d'aviser immédiatement le fonctionnaire préposé à la surveillance du Service Public Fédéral ayant le bien-être des travailleurs lors de l'exécution de leur travail dans ses attributions ainsi que le Service Public Fédéral ayant l'Energie dans ses attributions de tout accident survenu aux personnes et dû, directement ou indirectement, à la présence d'installations électriques.

Annexes

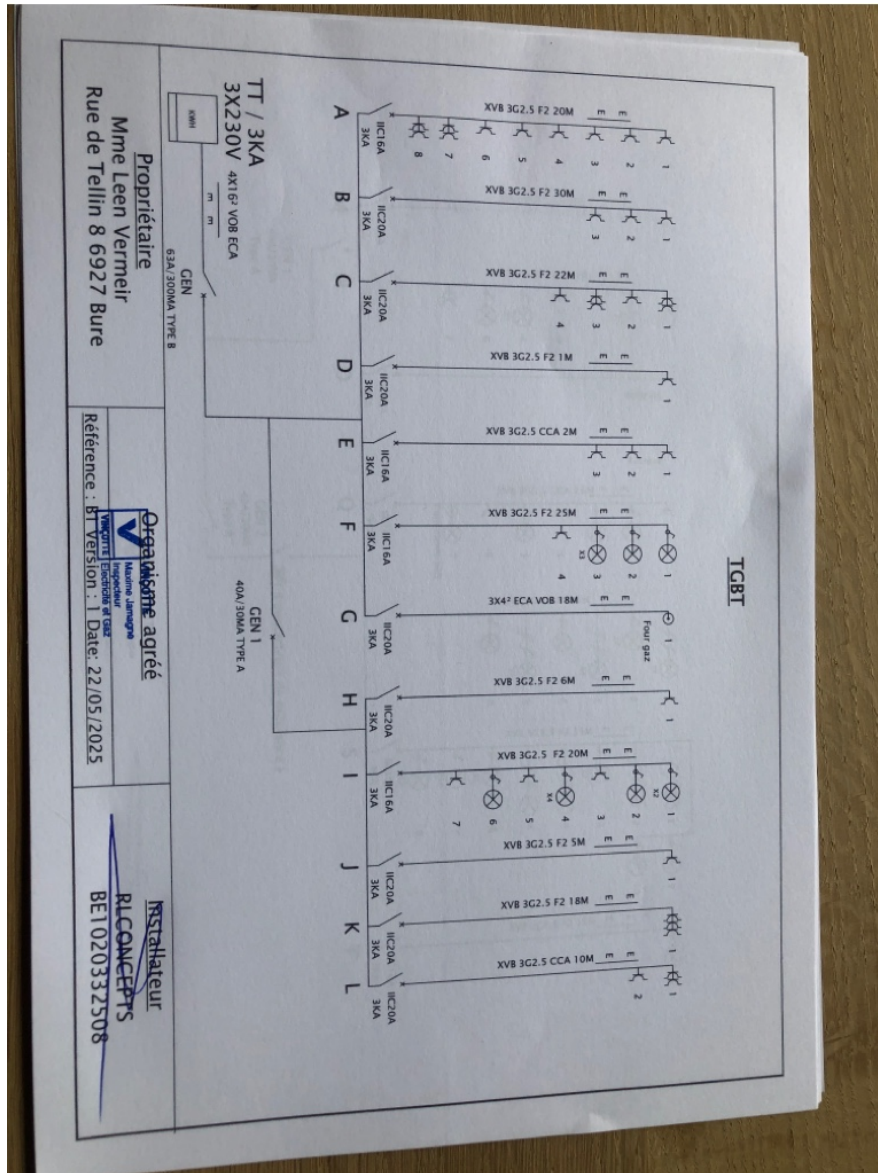

(Schémas de circuits)

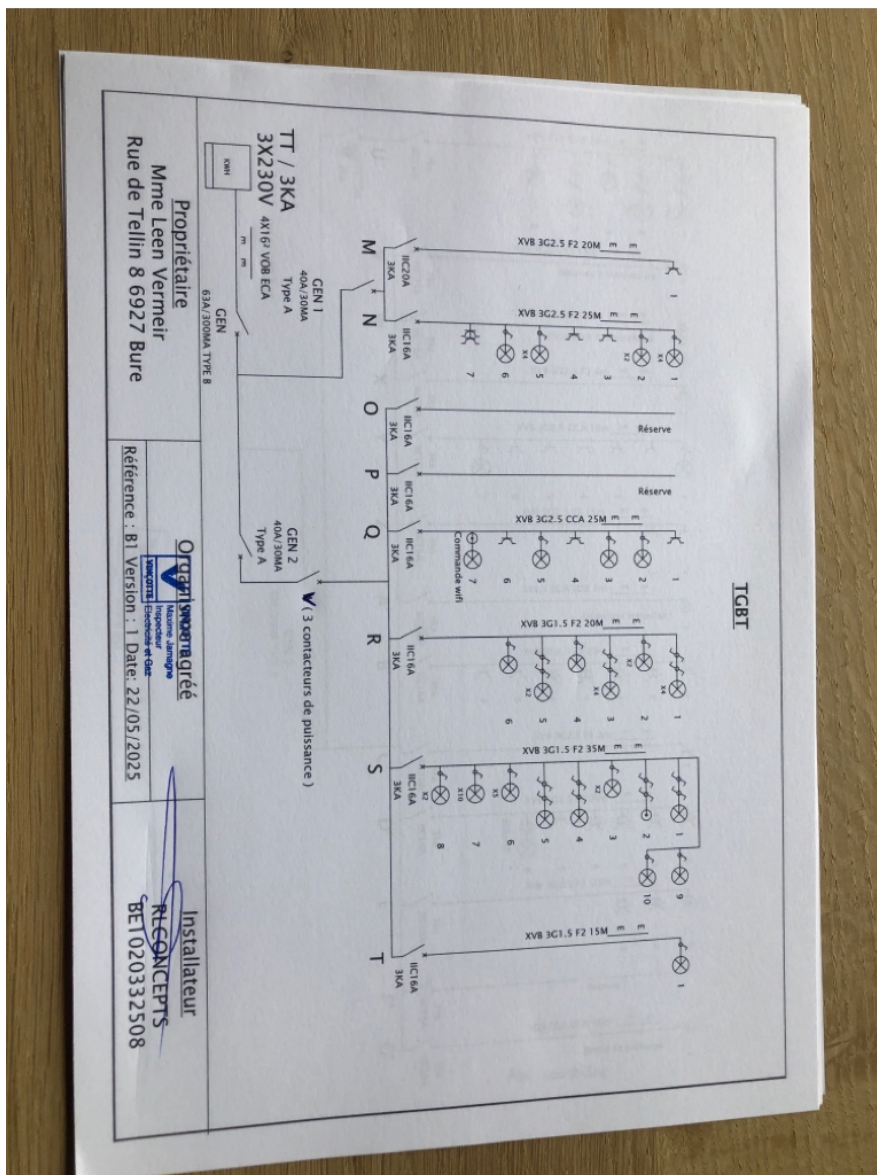

(Schémas de circuits)



(Schémas de circuits)

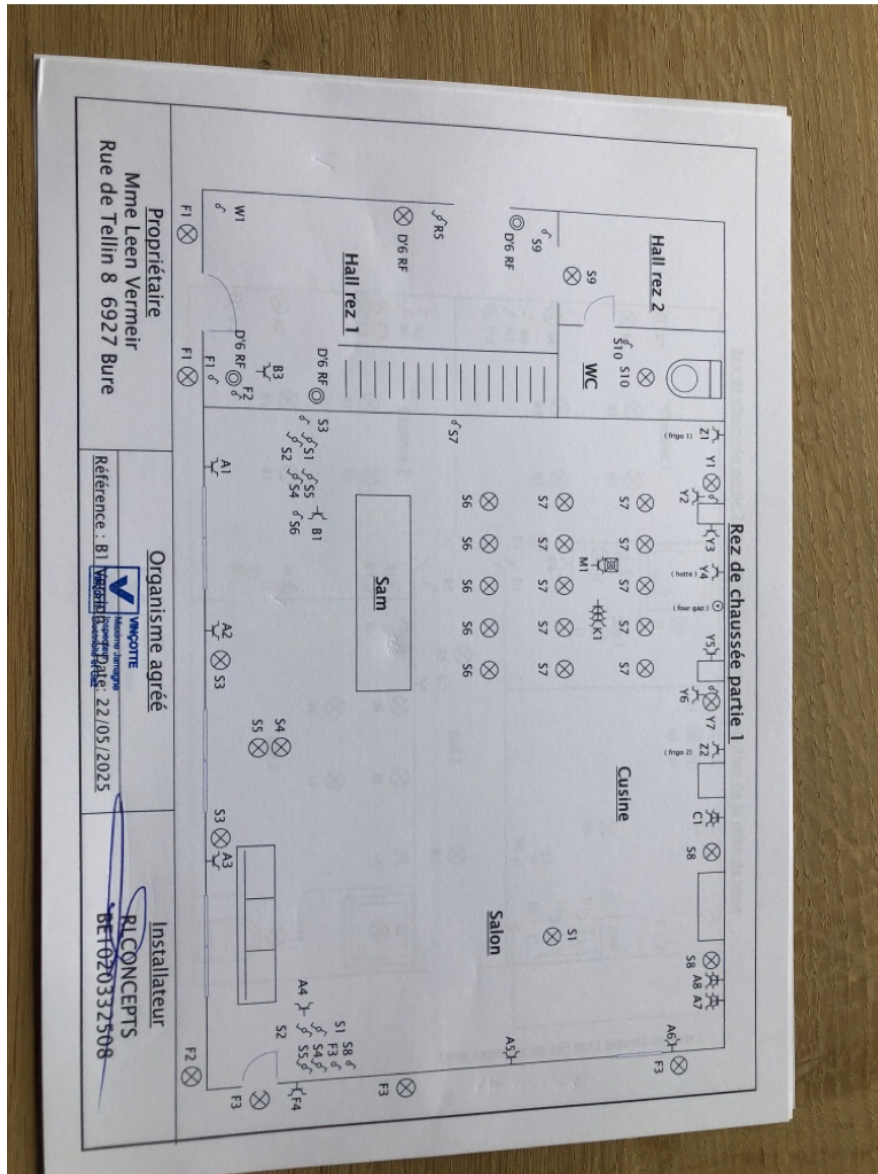

(Plans de position)

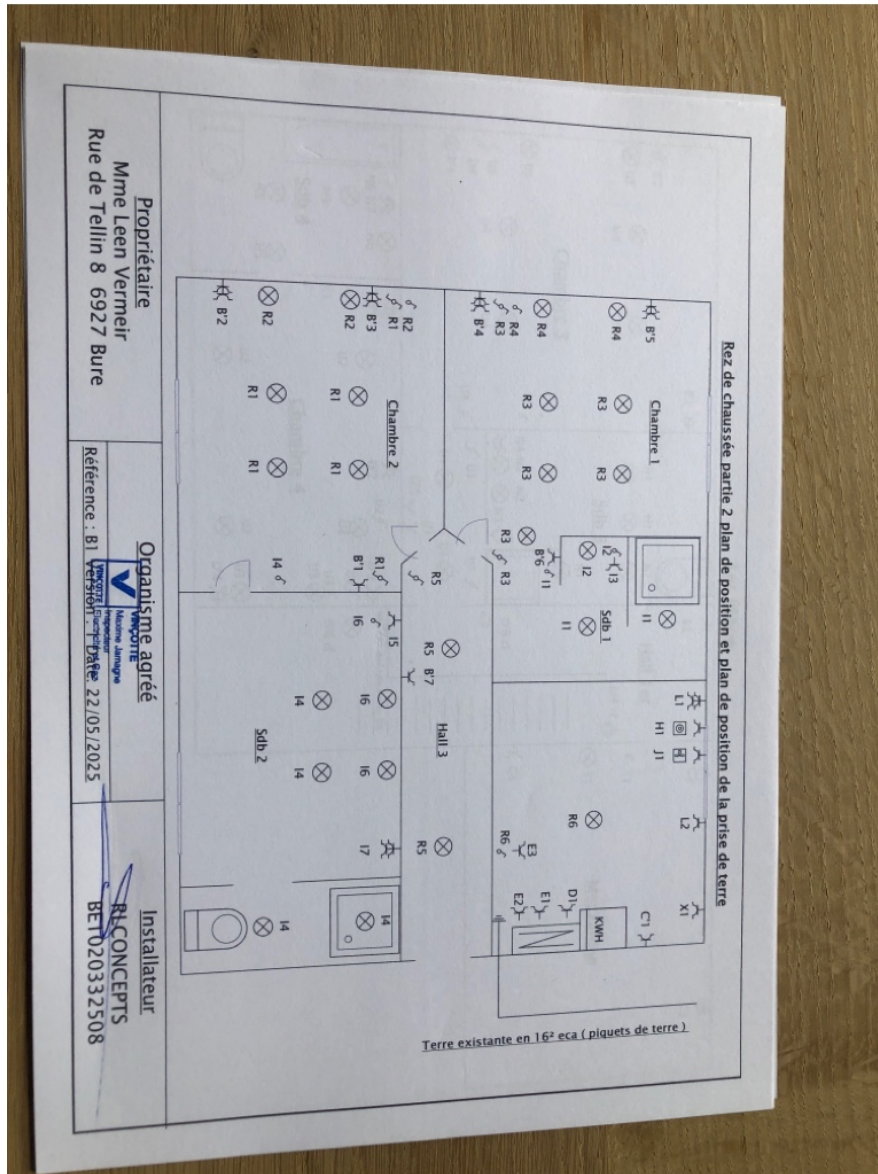

(Plans de position)

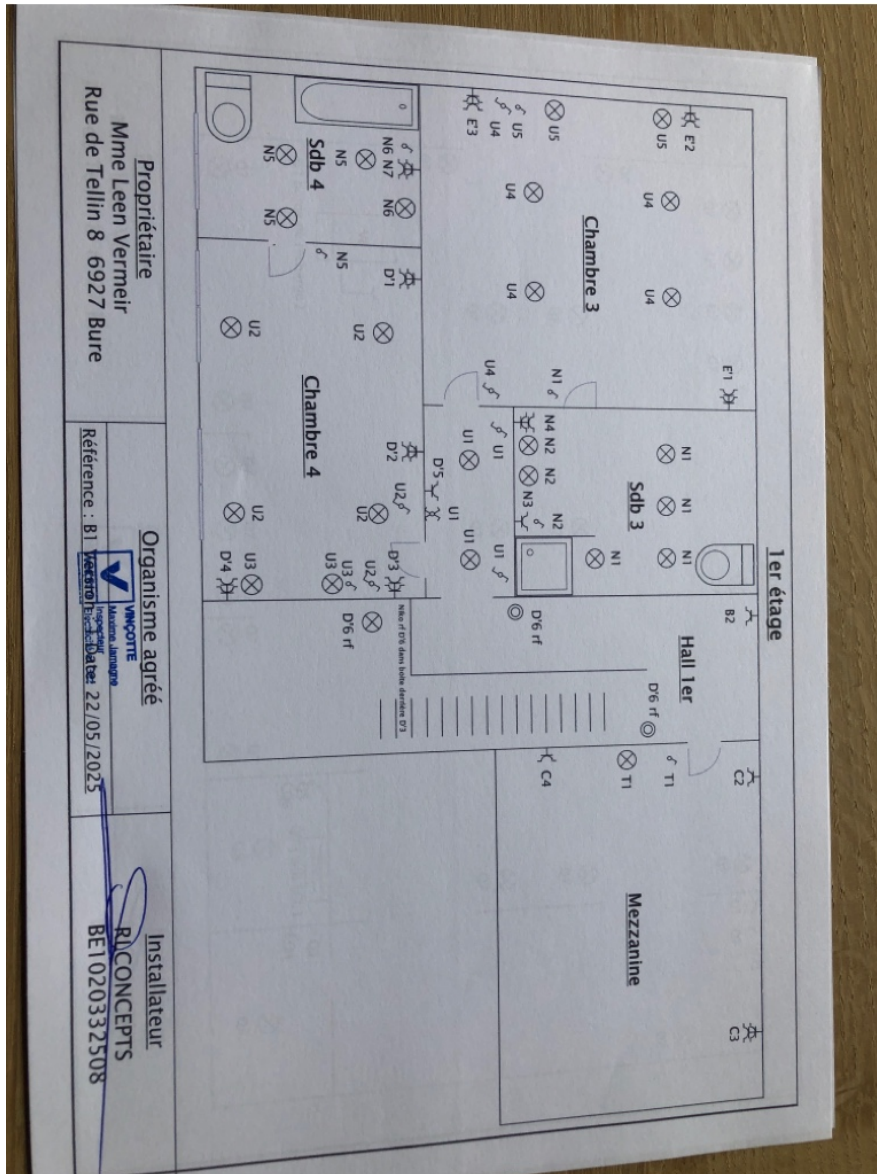

(Plans de position)

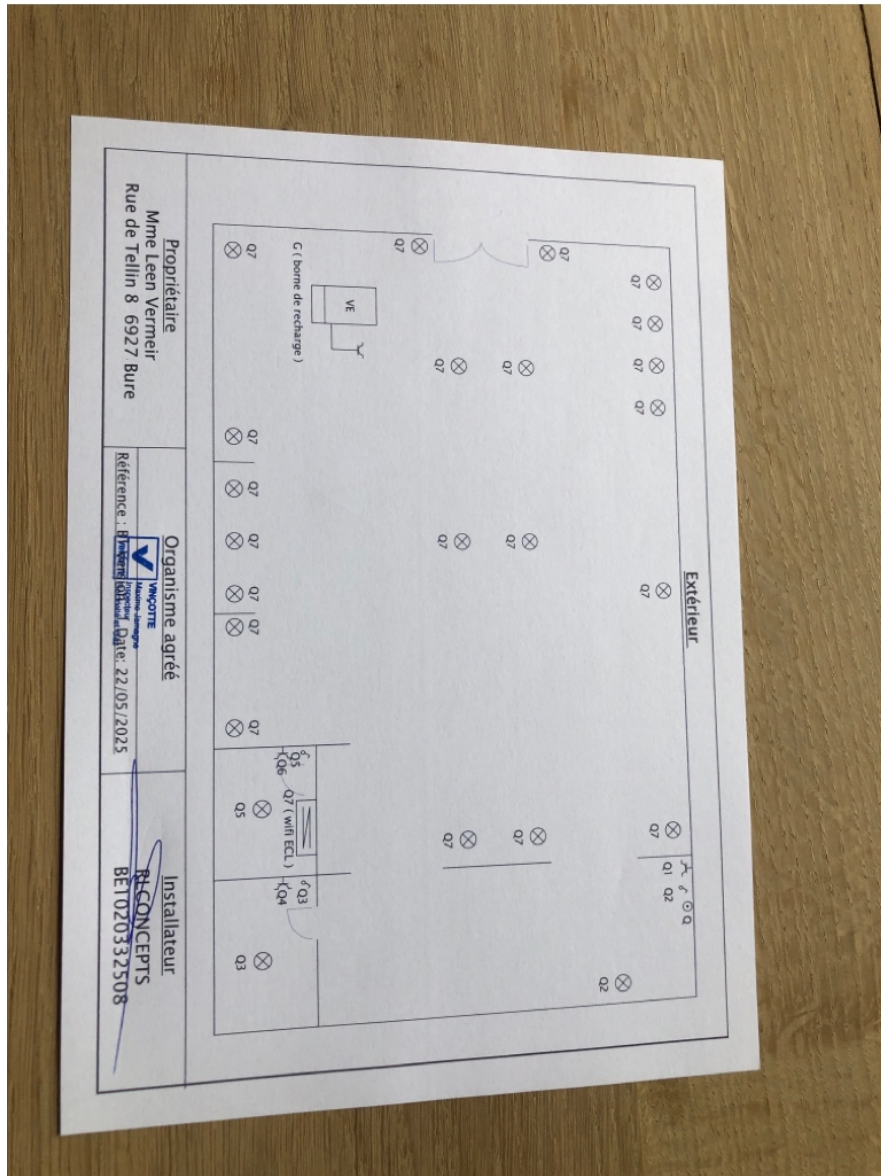

(Plans de position)

Réf. B1 Version 1 22/05/2025

Document des influences externes

Livre 1 - 9.1.6 ; Livre 2 - 9.1.5 ; Livre 3 - 9.1.5

Adresse de l'installation: Rue de Telleur 8
69270 BURE

Date de conception: EXISTANT

Appartenant aux plans et/ou schémas avec les numéros: B1 PV 22/05/2025

Appartenant au procès-verbal de contrôle avec référence:

() Il n'y a que des influences externes non spécifiques: AA4-5-8; AD1; AE1; AF1; AG1; AH1; AK1; AL1; AM1; AN1; BA1; BB1; BC1-2-3; BD1; BE1; CA1; CB1

() Les influences externes spécifiques mentionnés ci-après sont présents: :

Lieu/locaux	AA	AD	AE	AF	AG	AH	AK	AL	AM	AN	BA	BB	BC	BD	BE	CA	CB
CHAMBRES 1,2,3,4	5	1	1	1	1	1	1	1	1	1	1	1	1	1	1	1	1
SDB 1,2,3,4	5	2	1	1	1	1	1	1	1	1	1	1	1	1	1	1	1
HALL 1,2,3,4+R	5	1	1	1	1	1	1	1	1	1	1	1	1	1	1	1	1
SAM/LUISINE/SALON	5	1	1	1	1	1	1	1	1	1	1	1	1	1	1	1	1
EXTÉRIEUR	2,3,2,3	1	1	1	1	1	1	1	1	1	1	1	1	1	1	1	1
LOCAL CHAUFFEUR	5	1	1	1	1	1	1	1	1	1	4,5	1	1	1	1	1	1

Voies d'évacuation / lieux à évacuation difficile Livre 1/2/3 - 4.3.3.7
 Il n'y a pas des voies d'évacuation ou des lieux à évacuation difficile.
 () Reference des documents:

Installations de sécurité Livre 1 - 5.5 ; Livre 3 - 5.6
 Il n'y a pas des installations de sécurité.
 () Reference des documents:

Installations critiques Livre 1 - 5.6 ; Livre 3 - 5.7
 Il n'y a pas des installation critiques.
 () Reference des documents:

Exploitant ou son représentant		Représentant de l'organisme agréé	
Date	22/5/25	Date	05/06/2025
Nom	Vermaer Leon	Nom	JAMAGNE - MAXIME
Signature		Signature	 VINÇOTTE Maxime Janagne Inspecteur Electricité et Gaz

E15-03 (01.06.2020) Influences externes / Présence d'installations spécifiques p. 1/2

(Documents des influences externes)