



PROVINCE DE NAMUR

Commune de Namur

Transformation d'une maison unifamiliale

BURO
5

www.architectures.be
n° dossier : 10-041

AP 2

info@architectures.be
www.architectures.be

Légende

Modifications

A	AP 1
B	AP 2
C	.
D	.
E	.
F	.
G	.

Dates

13-10-2022
23-09-2025
.
.
.
.

Ce document reste la propriété de Buro5. Il ne peut être reproduit ni communiqué à des tiers sans autorisation expresse. Les cotes, légendes, matériaux, nature, couleur, aspect, symboles sont donnés à titre indicatif et doivent être vérifiés par les entreprises.

Avant-Projet



Plan existant - Élévations à rue

AP

Transformation d'une maison unifamiliale

Adresse : 105 - Rue Mottiaux Jambes 5100 Belgique

éch :

n° dossier : 10-041

23-09-25

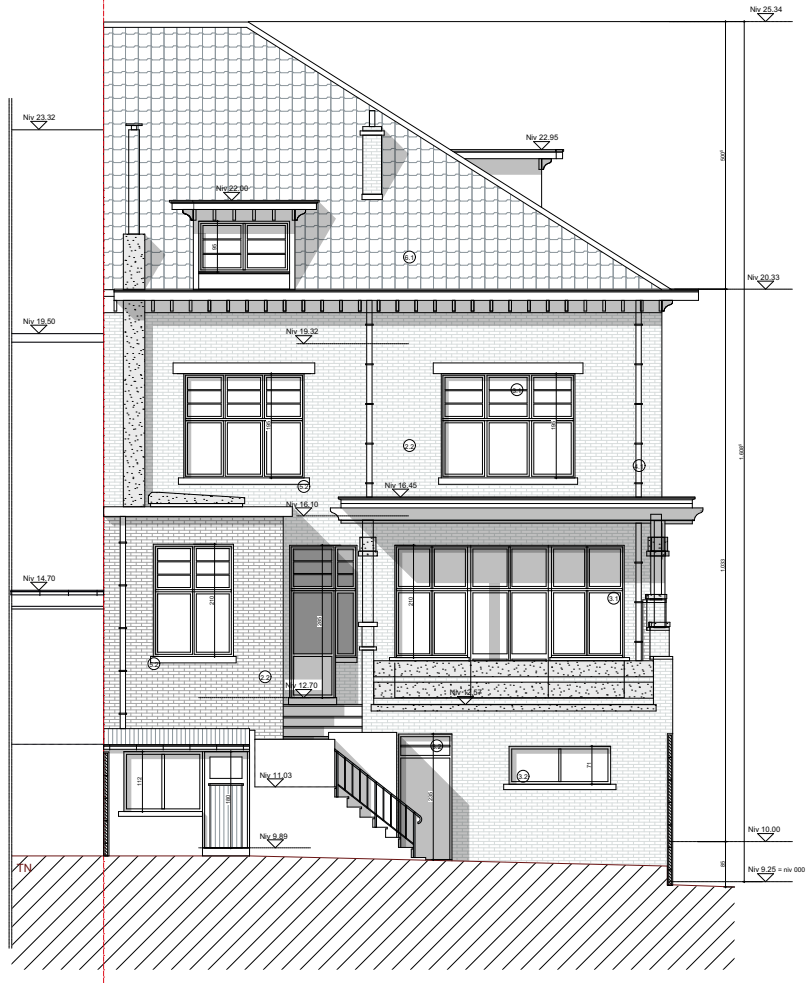

	axes de coupes
	éléments existants à démonter et/ou modifier
	structure portante bâtiment existant
	structure portante nouvelle extension en blocs béton ép.: 14, 19,29et 39cm
	complexe de façade composé de: mur porteur en bloc de béton, isolation thermique ép.: 8cm + parement en enduit de teinte "blanc"
	complexe de façade composé de: mur porteur en bloc de béton, isolation thermique ép.: 8cm + coulisse ventilée ép.: 4cm + parement en zinc type anthrazinc
	sécurité incendie : blocs de secours
	réseau d'égouttage (privé) existant et inchangé
	nouveau réseau d'égouttage (privé) : tuyaux d'évacuation des Eaux Pluviales
	nouveau réseau d'égouttage (privé) : tuyaux d'évacuation des Eaux Usées
	nouveau réseau d'égouttage (privé) : tuyaux d'évacuation des Eaux Chargées
	nouveau réseau d'égouttage (privé) : chambre de visite
	ventilation mécanique contrôlée des locaux humides: ouvertures d'extraction mécaniques
	Soubassement existant en moellons de pierre calcaire
	parement en briques de ton rouge-brun
	parement en briques peintes en blanc
	parement en crépis de teinte beige clair
	Menuiseries en bois de ton blanc
	Menuiseries en métal de ton rouge
	DEP en zinc
	Seuils en pierre bleue
	Seuils en béton peints en blanc
	Couverture en tuiles de ton rouge
	Couverture transparente en polycarbonate ondulée

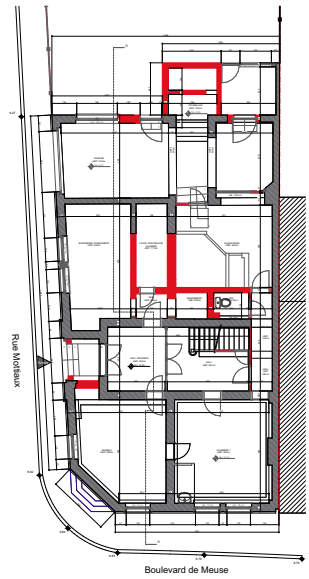

RDC

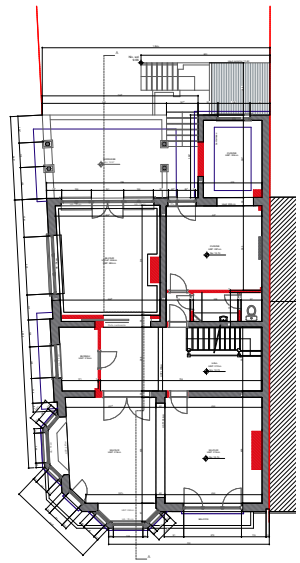

R+1

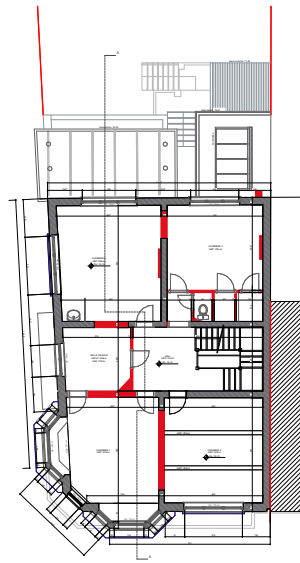

R+2

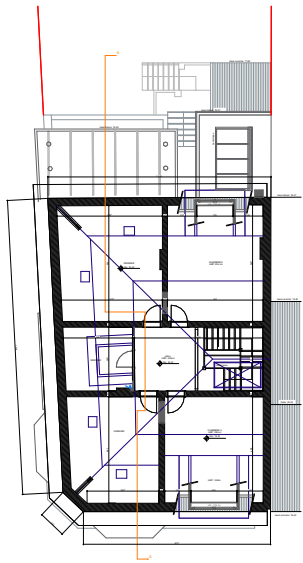

R+3

Plan existant - Élévation jardin + Plans

AP

Transformation d'une maison unifamiliale		
Adresse : 105 - Rue Mottiaux Jambes 5100 Belgique		
éch :	n° dossier : 10-041	23-09-25



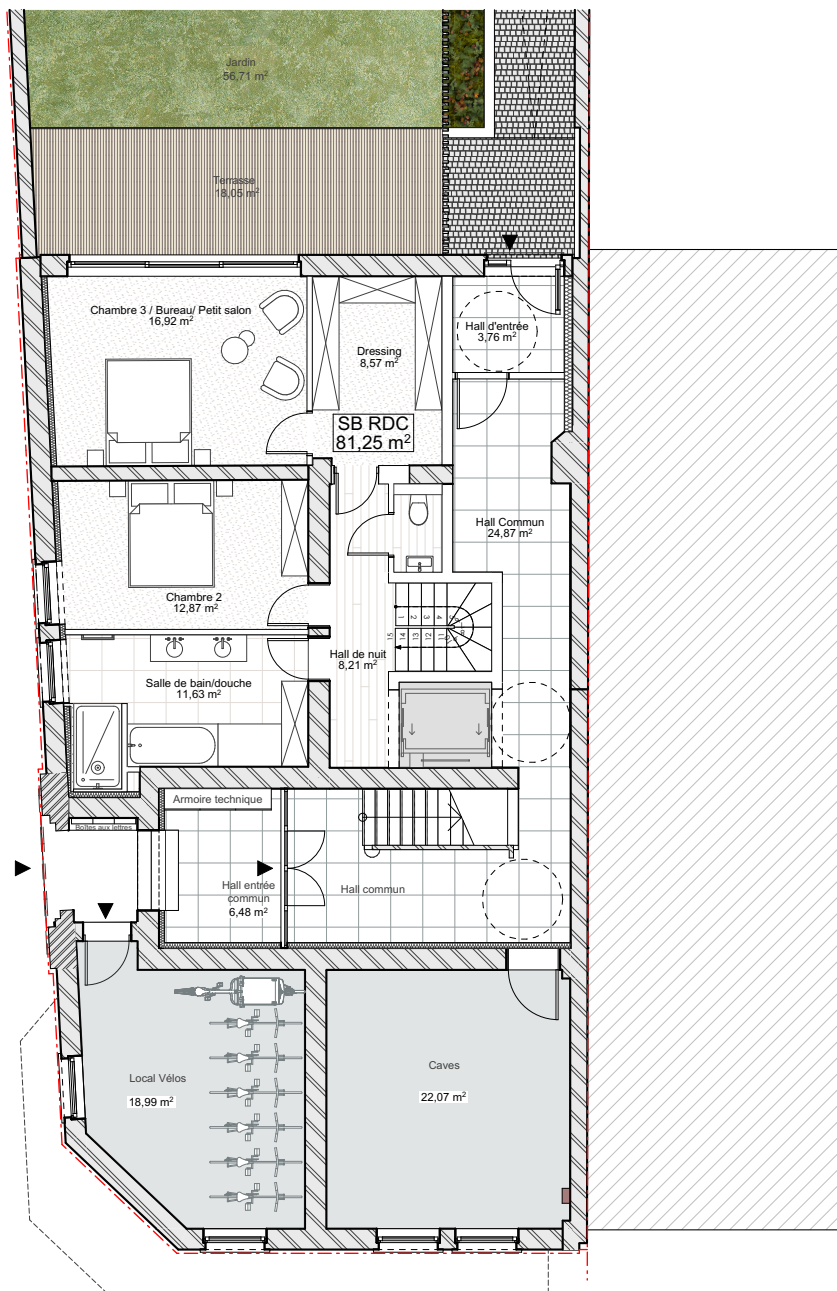

Plan du rez-de-chaussée

Situation projetée - RDC - R+1

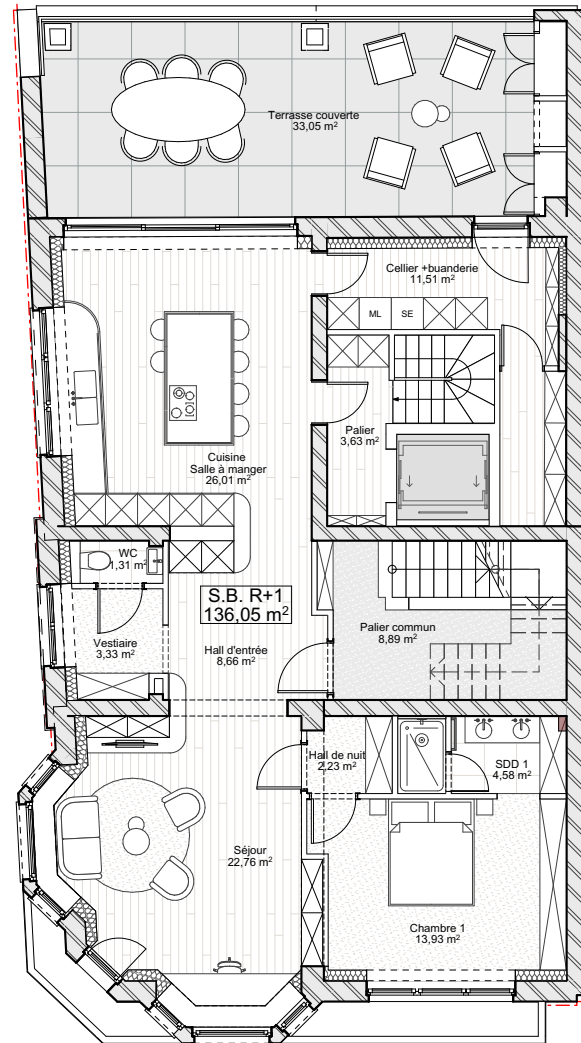

Plan du 1er étage

AP

Transformation d'une maison unifamiliale		
Adresse : 105 - Rue Mottiaux Jambes 5100 Belgique		
éch :	n° dossier : 10-041	23-09-25

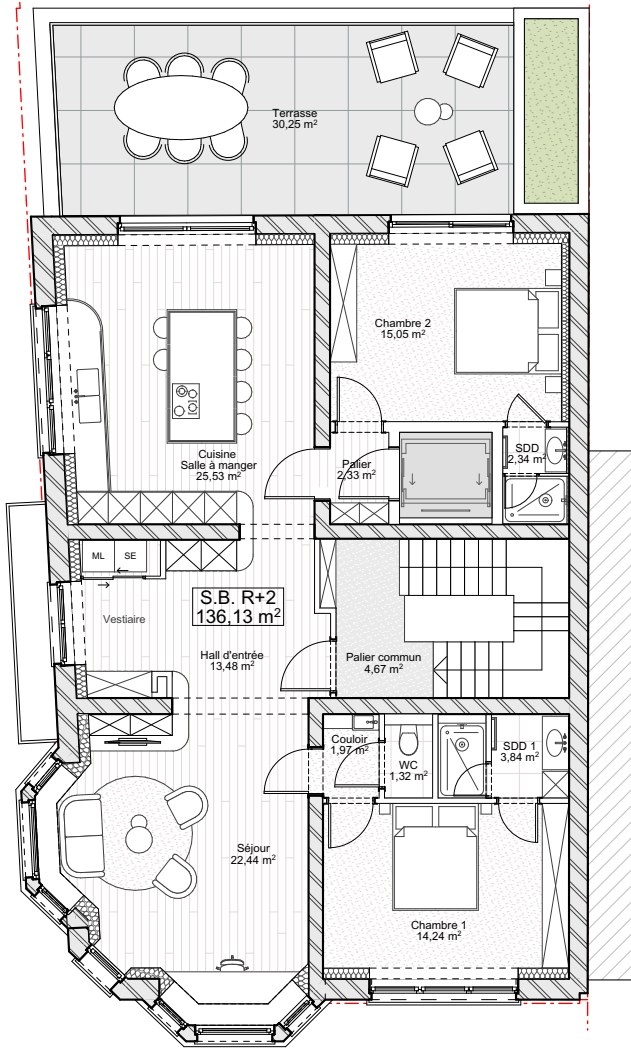

Plan du 2eme étage

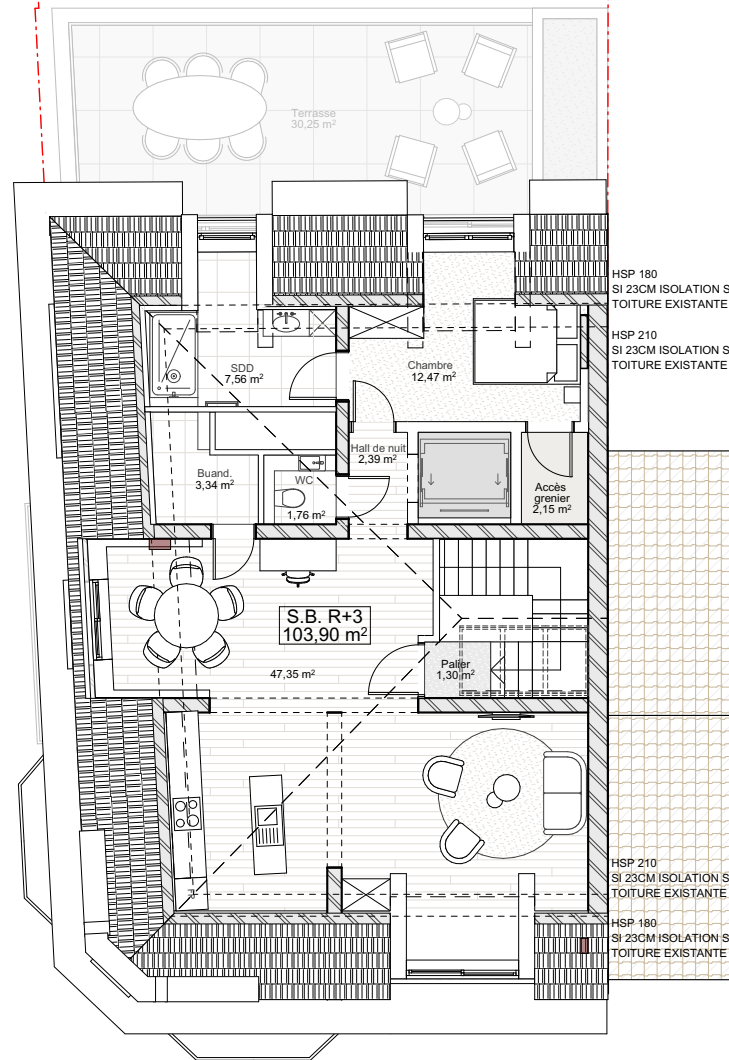

Plan du 3eme étage

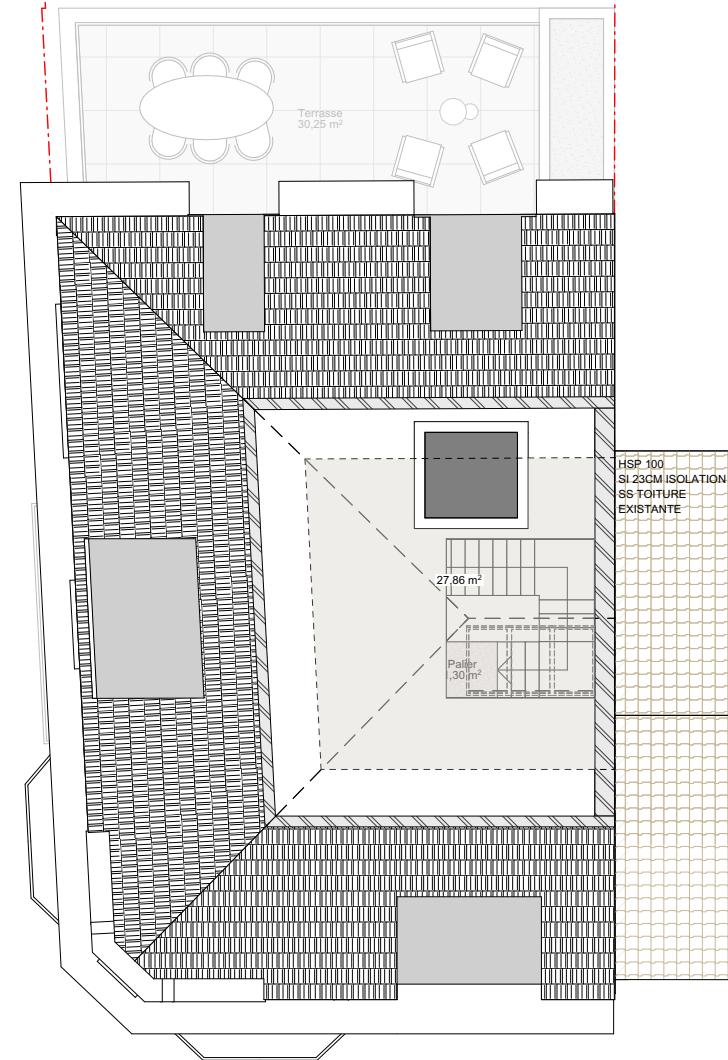

Plan du grenier

Situation projetée - R+2 - R+3

AP

Transformation d'une maison unifamiliale

Adresse : 105 - Rue Mottiaux Jambes 5100 Belgique

éch :

n° dossier : 10-041

23-09-25

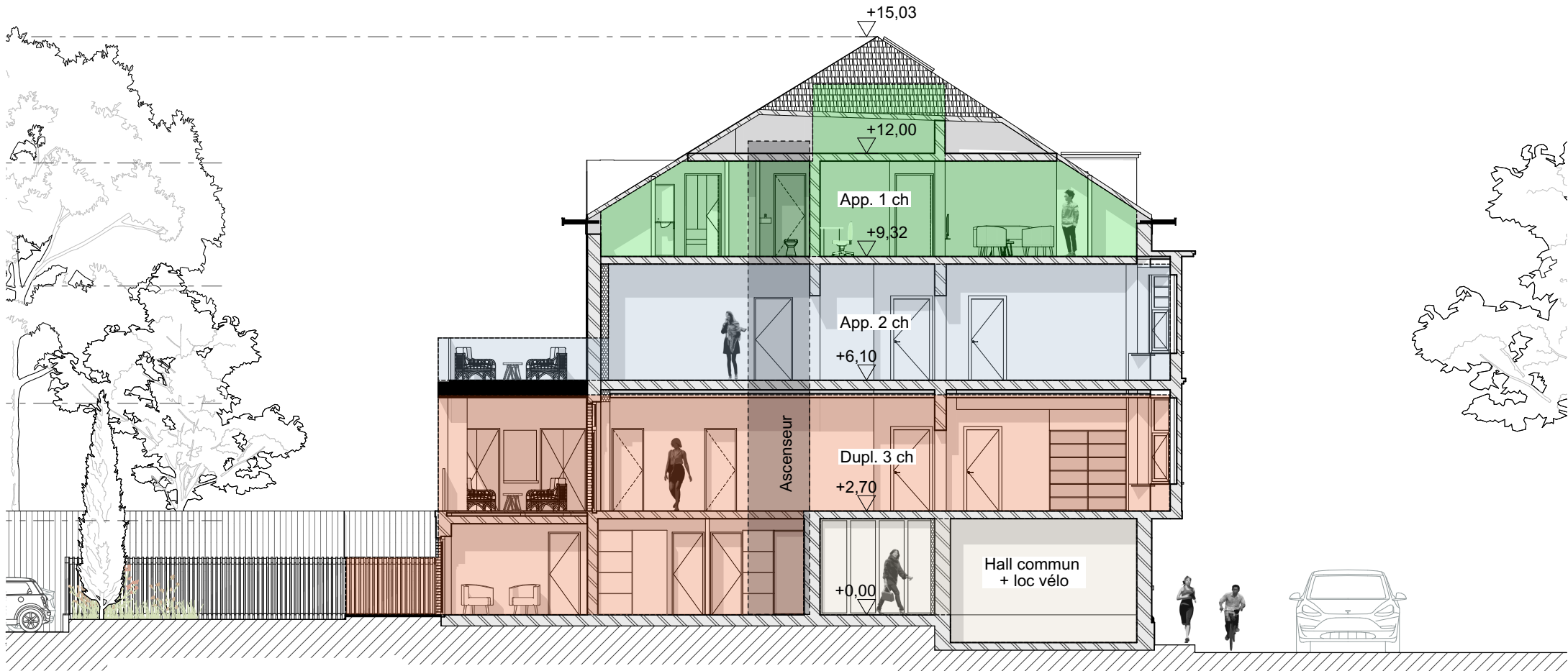
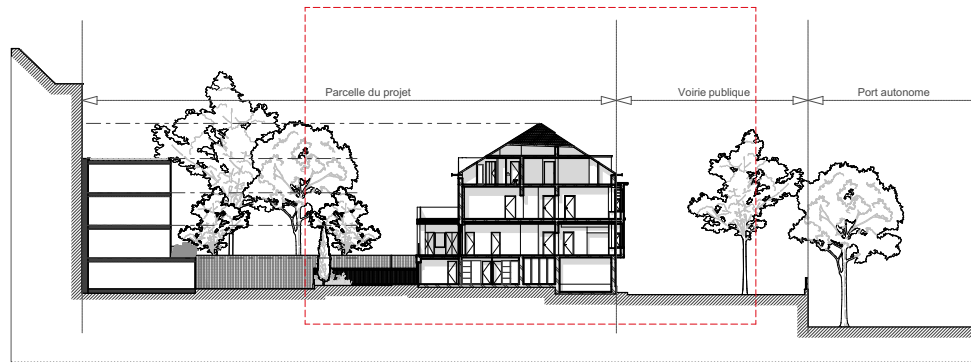

Situation projetée COUPE 2/2

AP

Transformation d'une maison unifamiliale

Adresse : 105 - Rue Mottiaux Jambes 5100 Belgique

éch :

n° dossier : 10-041

23-09-25



Situation projetée - Vues 3D

AP

Transformation d'une maison unifamiliale

Adresse : 105 - Rue Mottiaux Jambes 5100 Belgique

éch :

n° dossier : 10-041

23-09-25

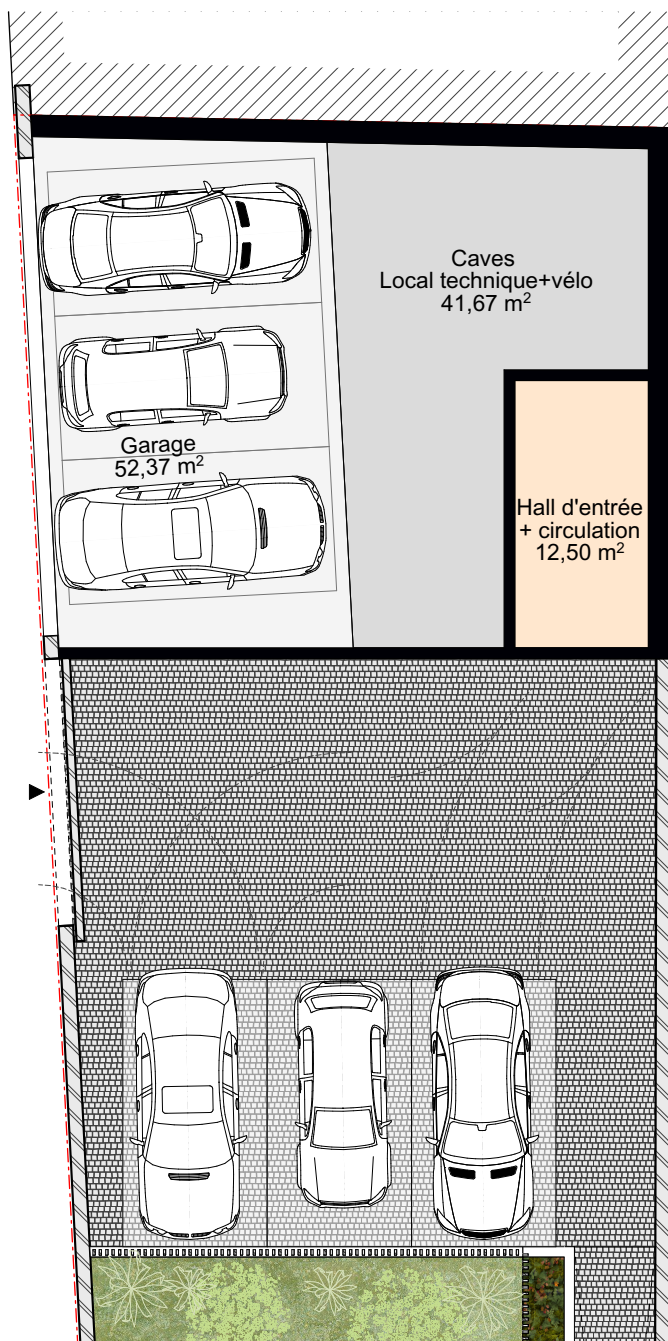

Plan du rez-de-chaussée

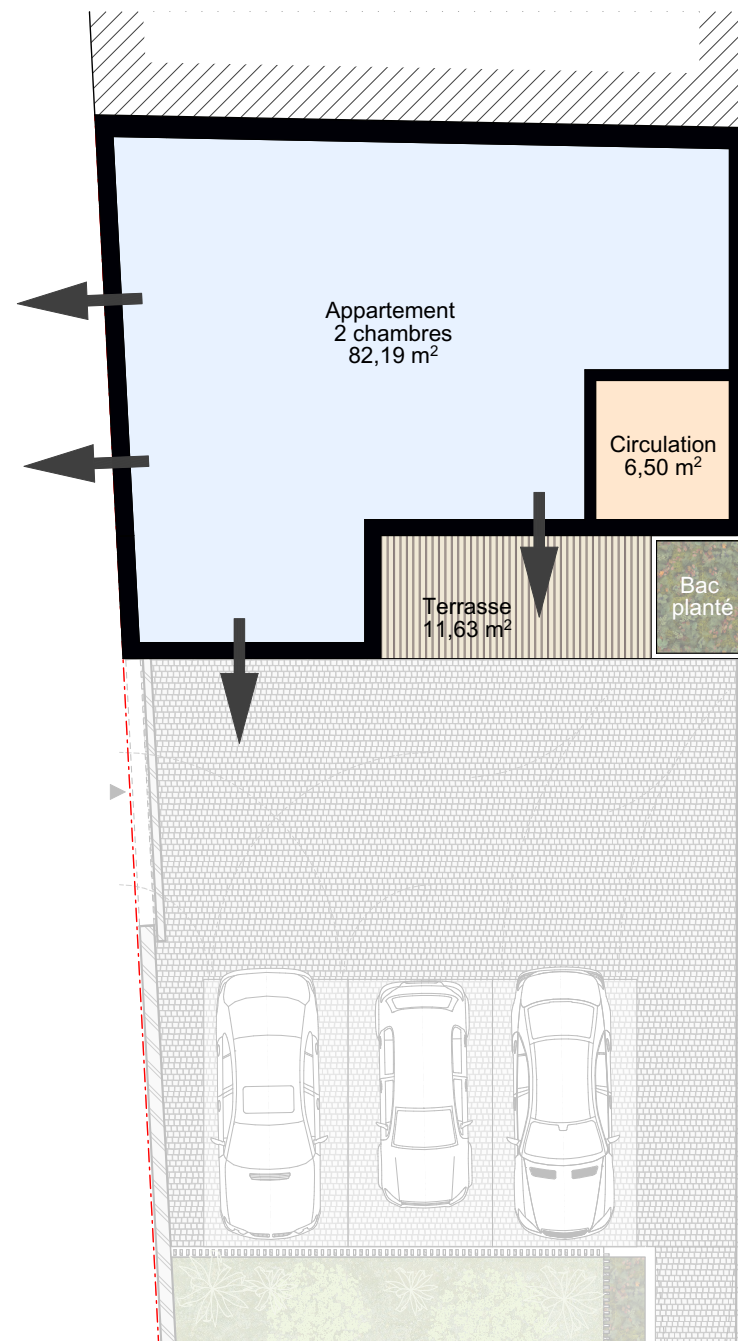

Plan du 1er étage

Situation projetée - Bât.neuf - RDC - R+1

AP

Transformation d'une maison unifamiliale			BURO 5 <small>www.architectures.be</small>
Adresse : 105 - Rue Mottiaux Jambes 5100 Belgique			
éch :	n° dossier : 10-041	23-09-25	

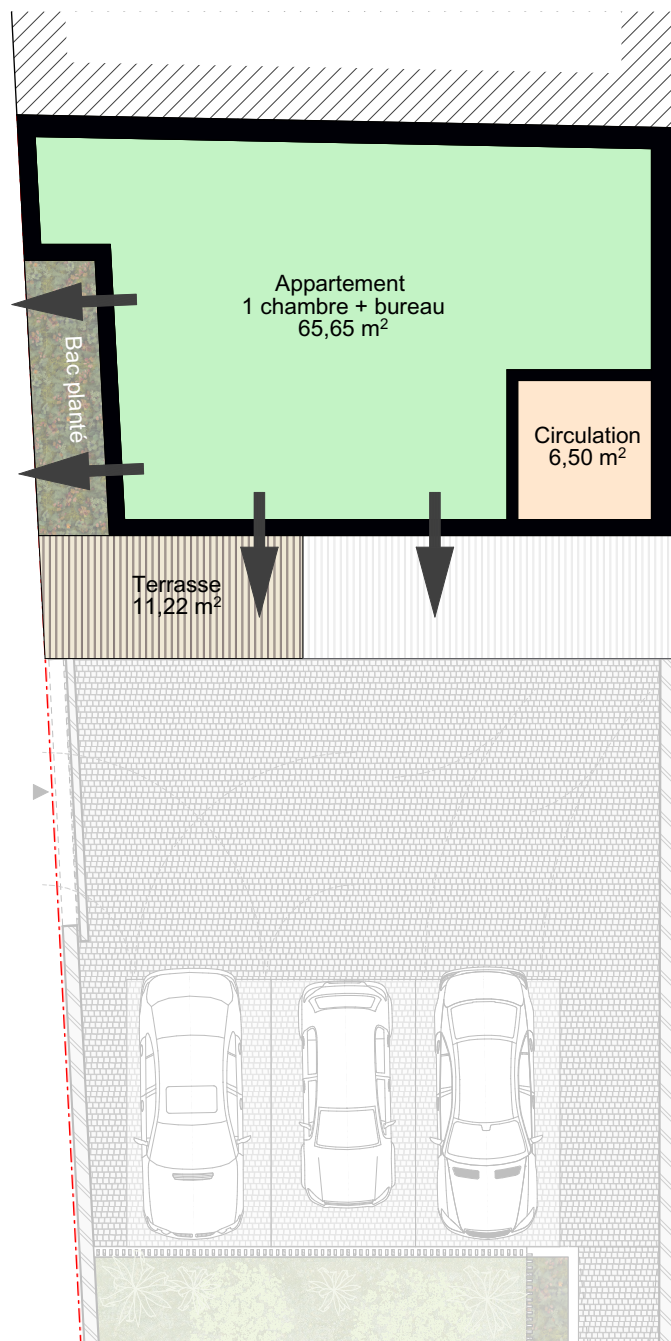

Plan du 2eme étage

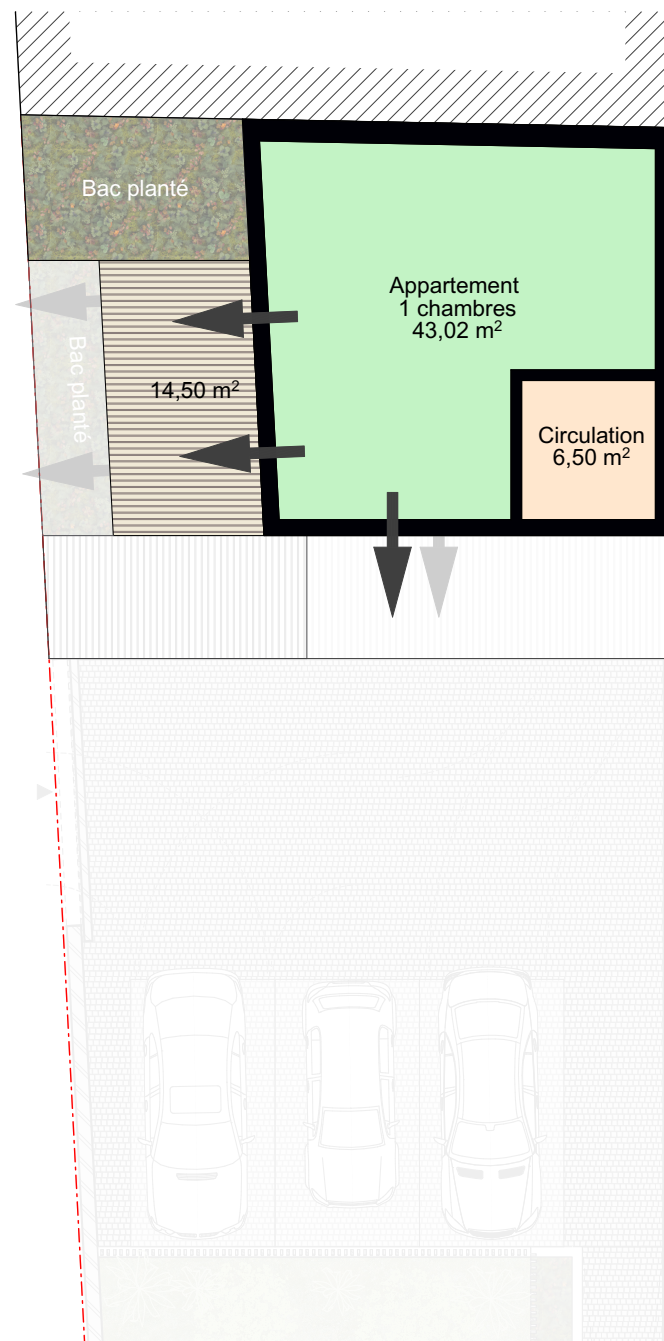

Plan du 1er étage

Situation projetée - Bât.neuf - RDC - R+1

AP

Transformation d'une maison unifamiliale		
Adresse : 105 - Rue Mottiaux Jambes 5100 Belgique		
éch :	n° dossier : 10-041	23-09-25

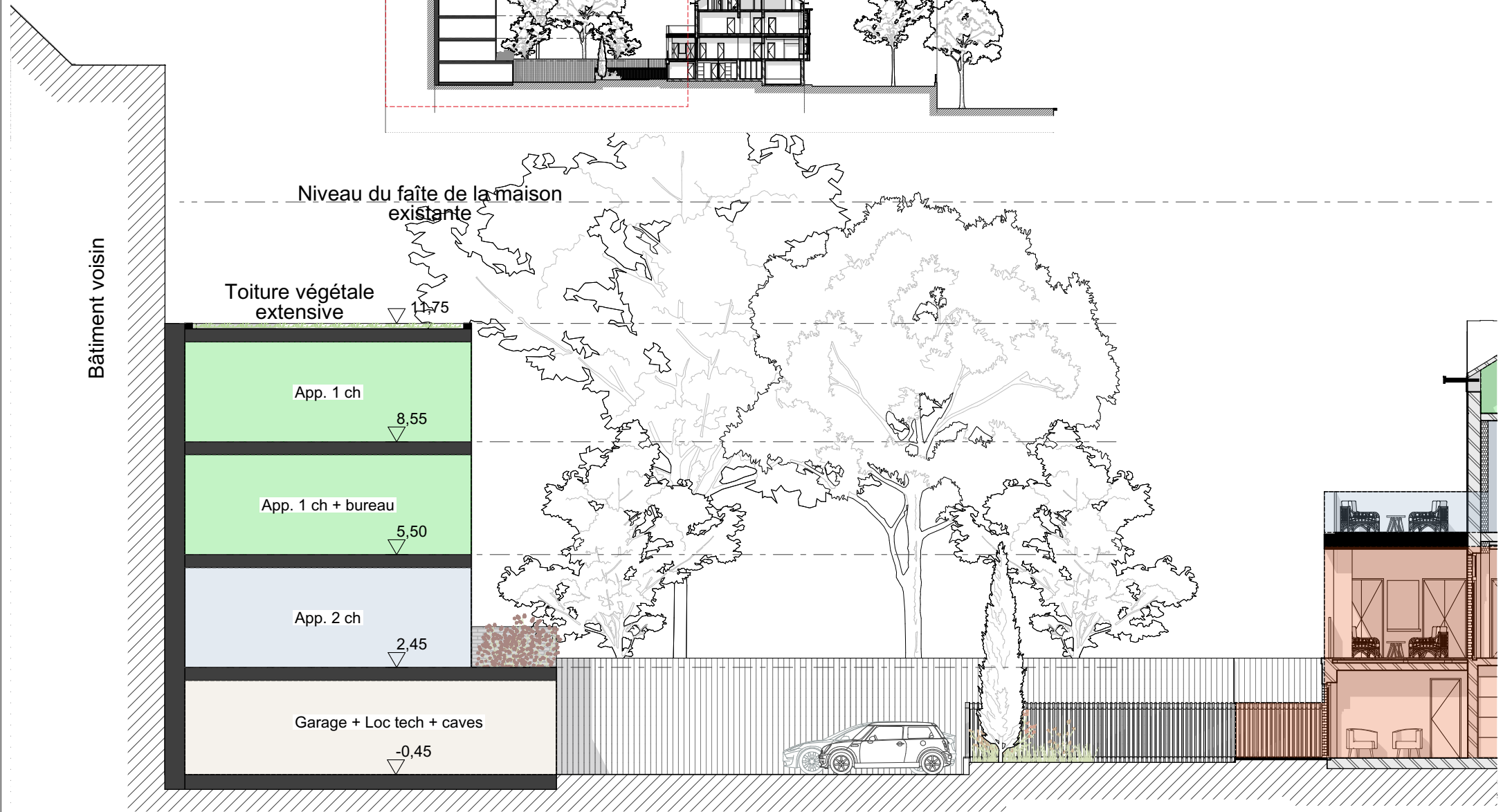
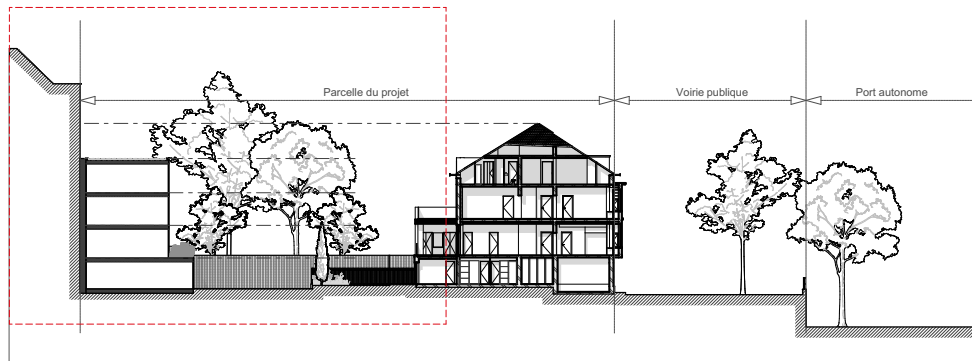

Situation projetée COUPE 1/2

AP

Transformation d'une maison unifamiliale

Adresse : 105 - Rue Mottiaux Jambes 5100 Belgique

éch :

n° dossier : 10-041

23-09-25