

**Rénovation complète d'une ferme (corps de logis et grange attenante) en habitation unifamiliale**

Province de Namur  
Commune d'Assesse

Architecte:

Maître d'ouvrage:

Date d'ouverture du dossier:

**23/11/2020**

Adresse chantier:

Référence du dossier:

**GvdS046**

Etape :

**Existant**

Situation **EXISTANTE**:

- Plans sous format A3

Echelle :









. Plans/coupes/façades - 1/50  
. Plan d'implantation - 1/250

Plan :

**1/1**

Mobiliers & aménagements à titre indicatif.

Ce plan est la propriété de l'architecte. Il ne peut-être recopié, modifié ou communiqué à des tiers sans son autorisation préalable (loi 16.04.34). Les cotes, légendes, matériaux, nature, couleur, aspect, symboles sont donnés à titre indicatifs et doivent être vérifiés par les entreprises concernées avant travaux.

Légende	Modifications	Indice	date
 Démolitions	Remise des plans de situation existante	A	28/04/2022
 Maçonneries existantes			
 Nouvelles maçonneries			
 Bétons			
 Chapes			
 Nouveaux Châssis			
 Châssis Existants			
 Terres visibles			

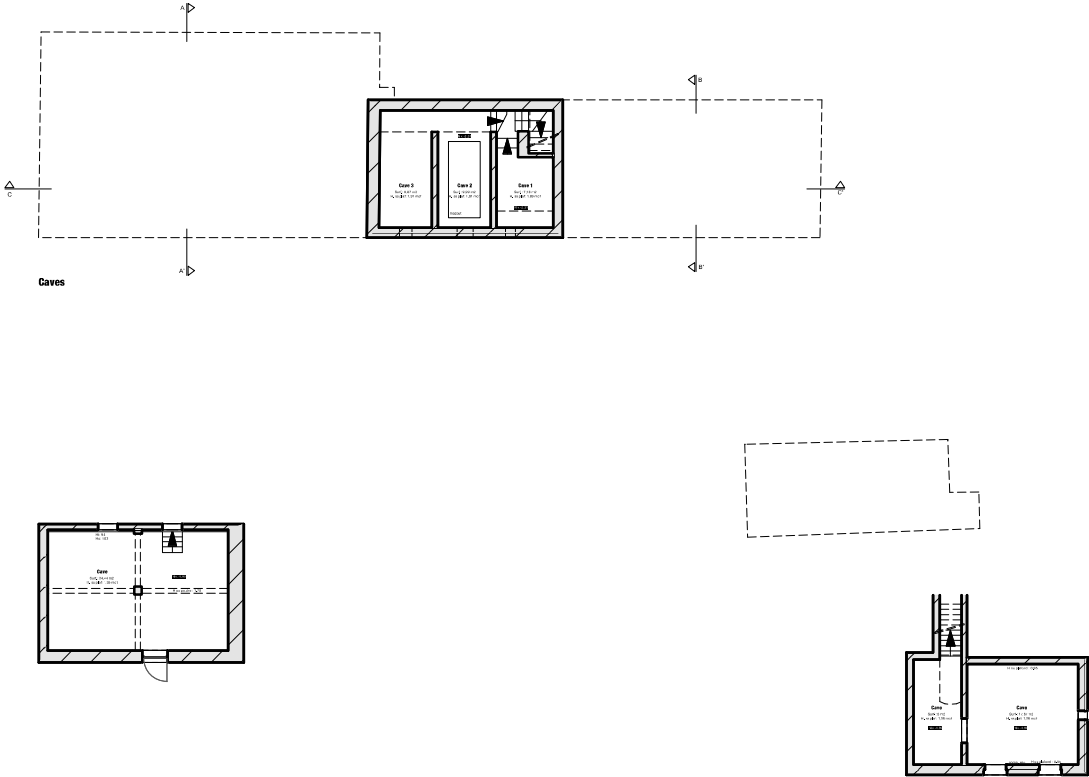

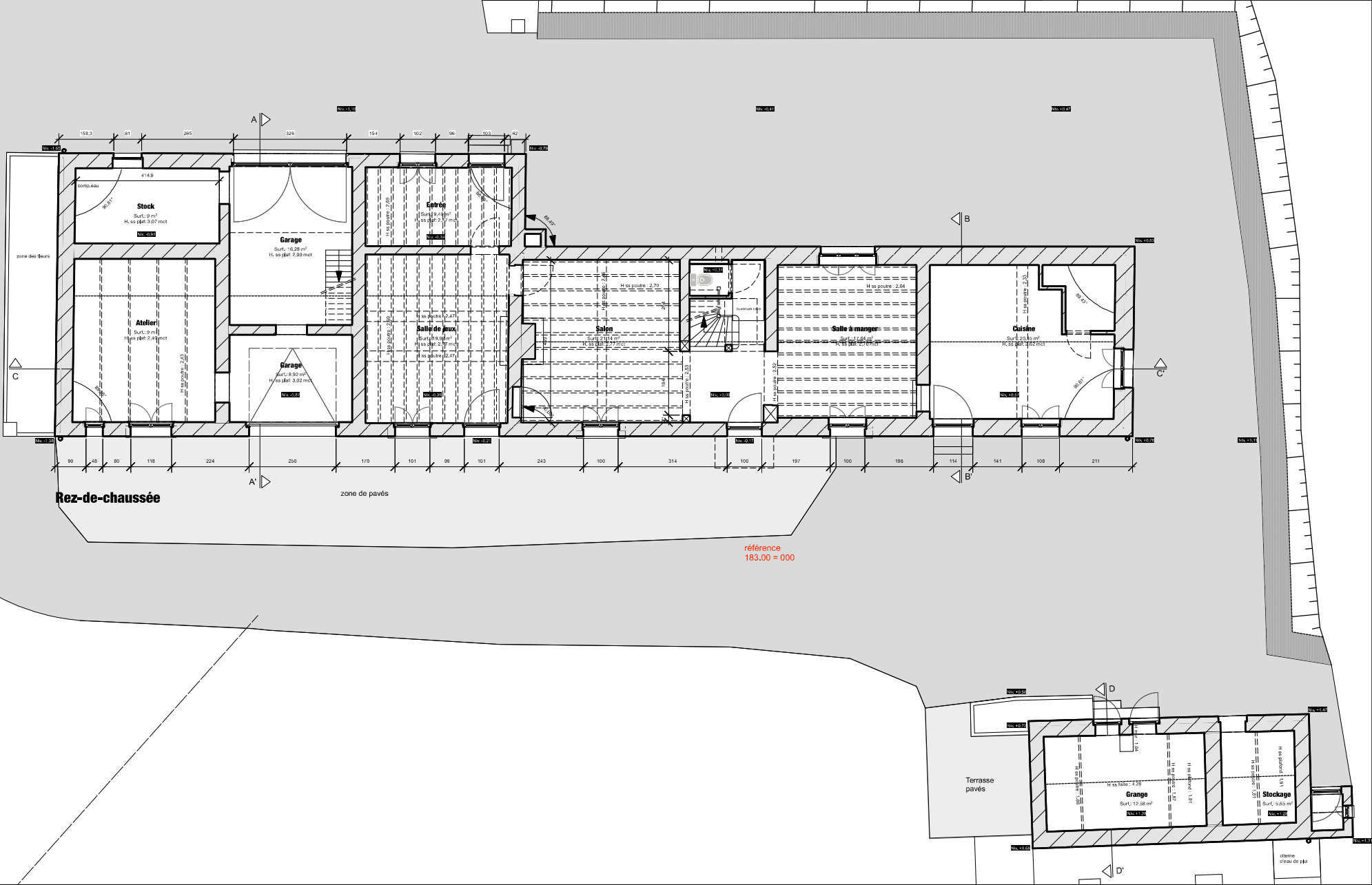

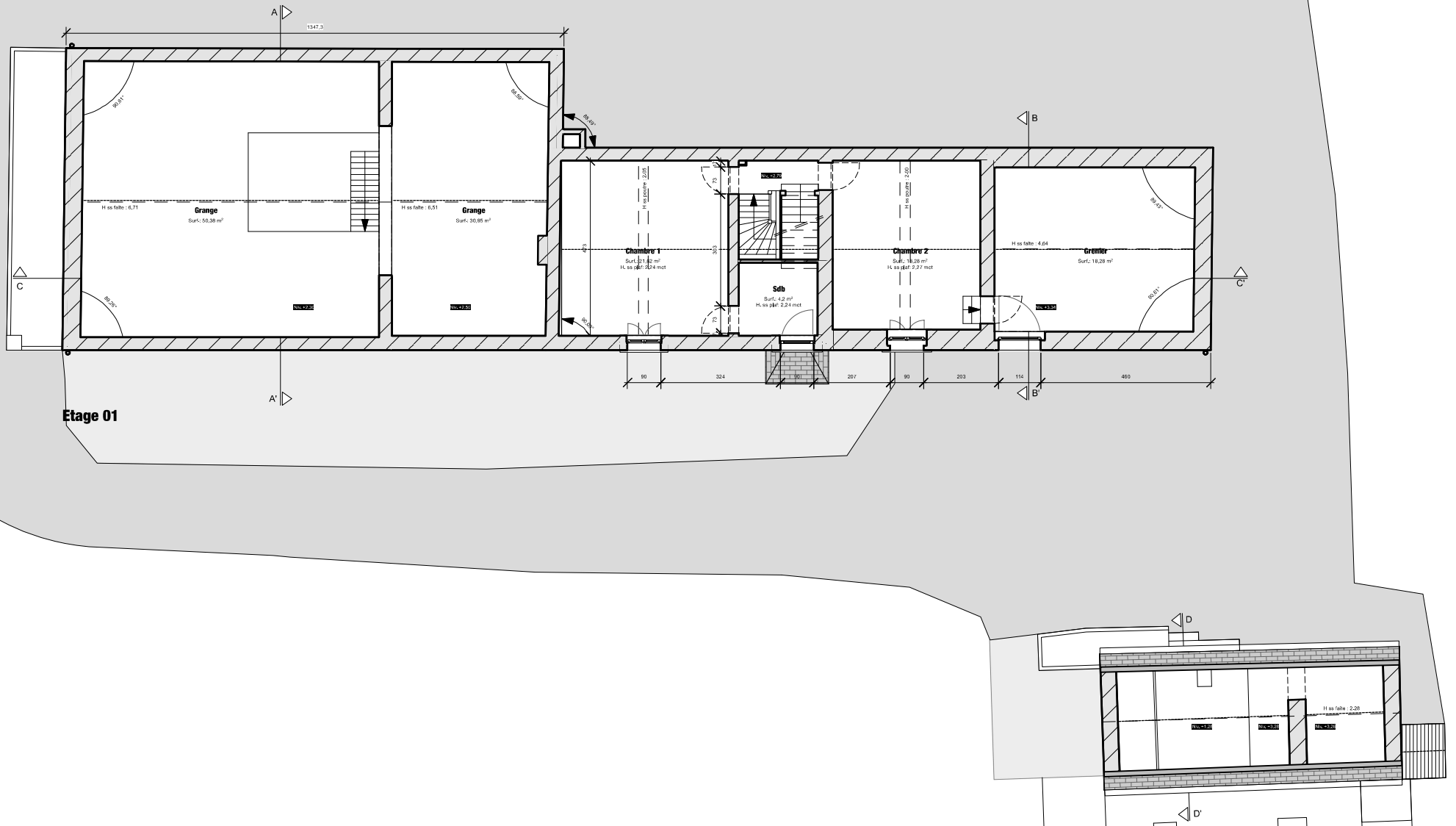

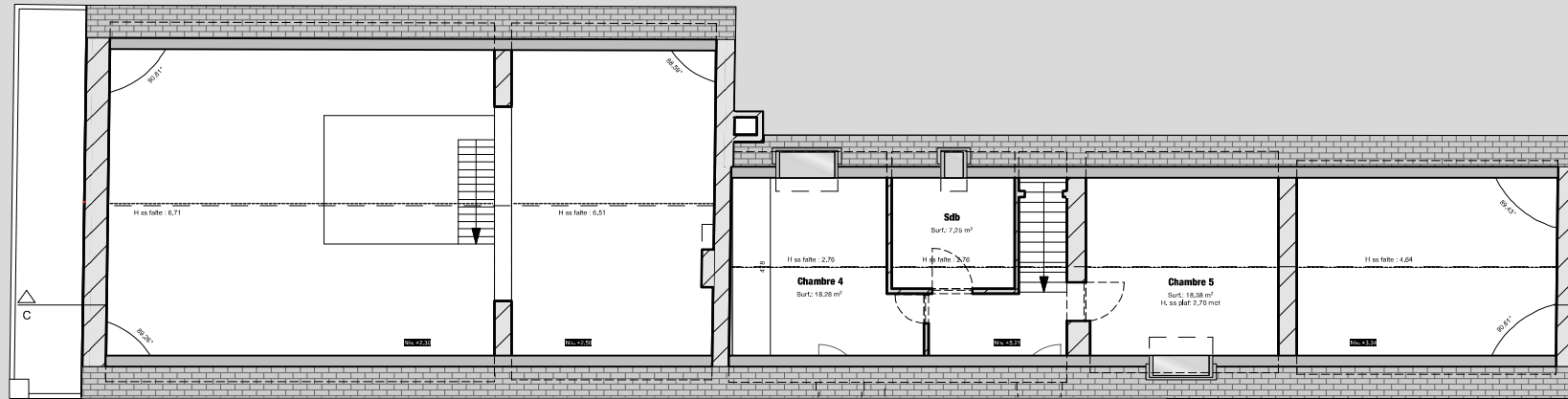

Etage 02

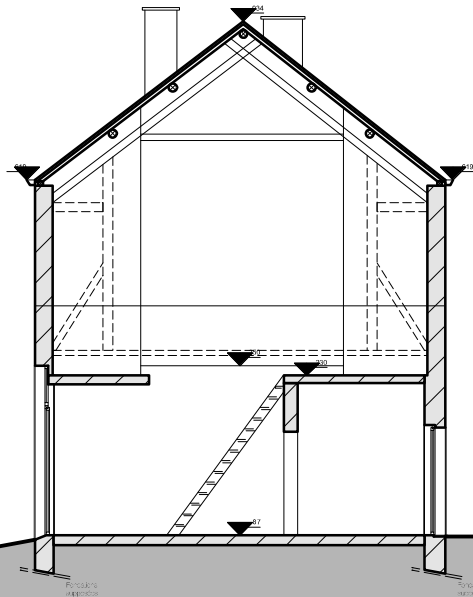

Coupe AA'

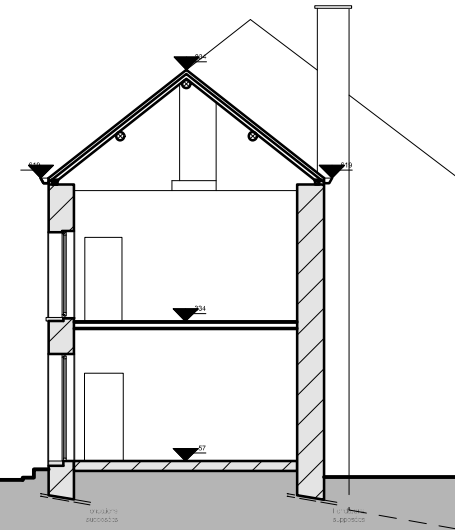

Coupe BB'

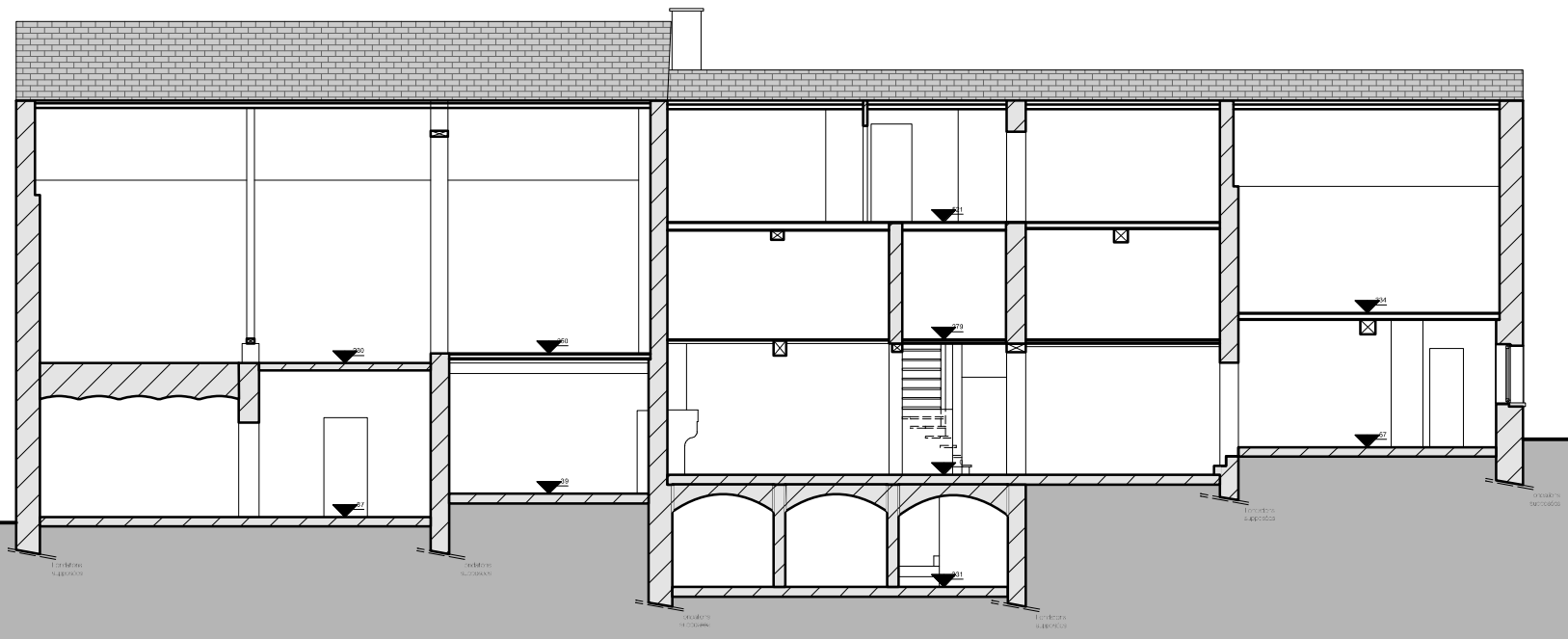
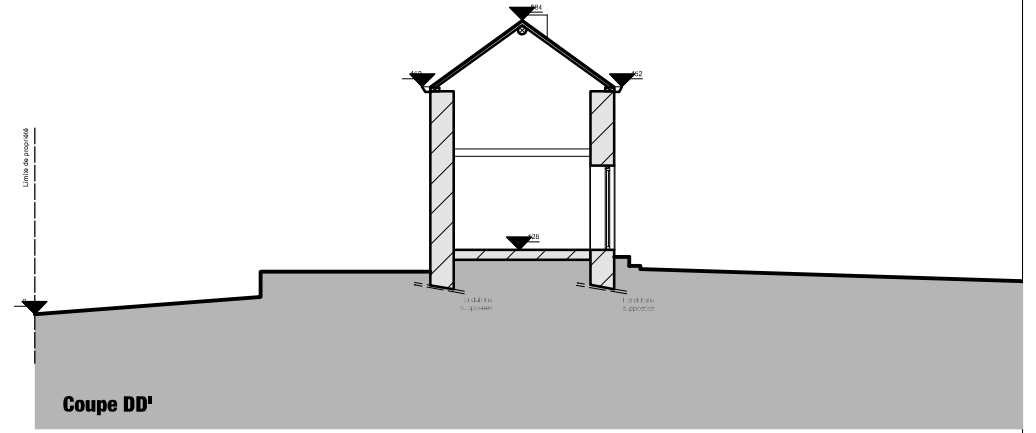

Coupe CC'



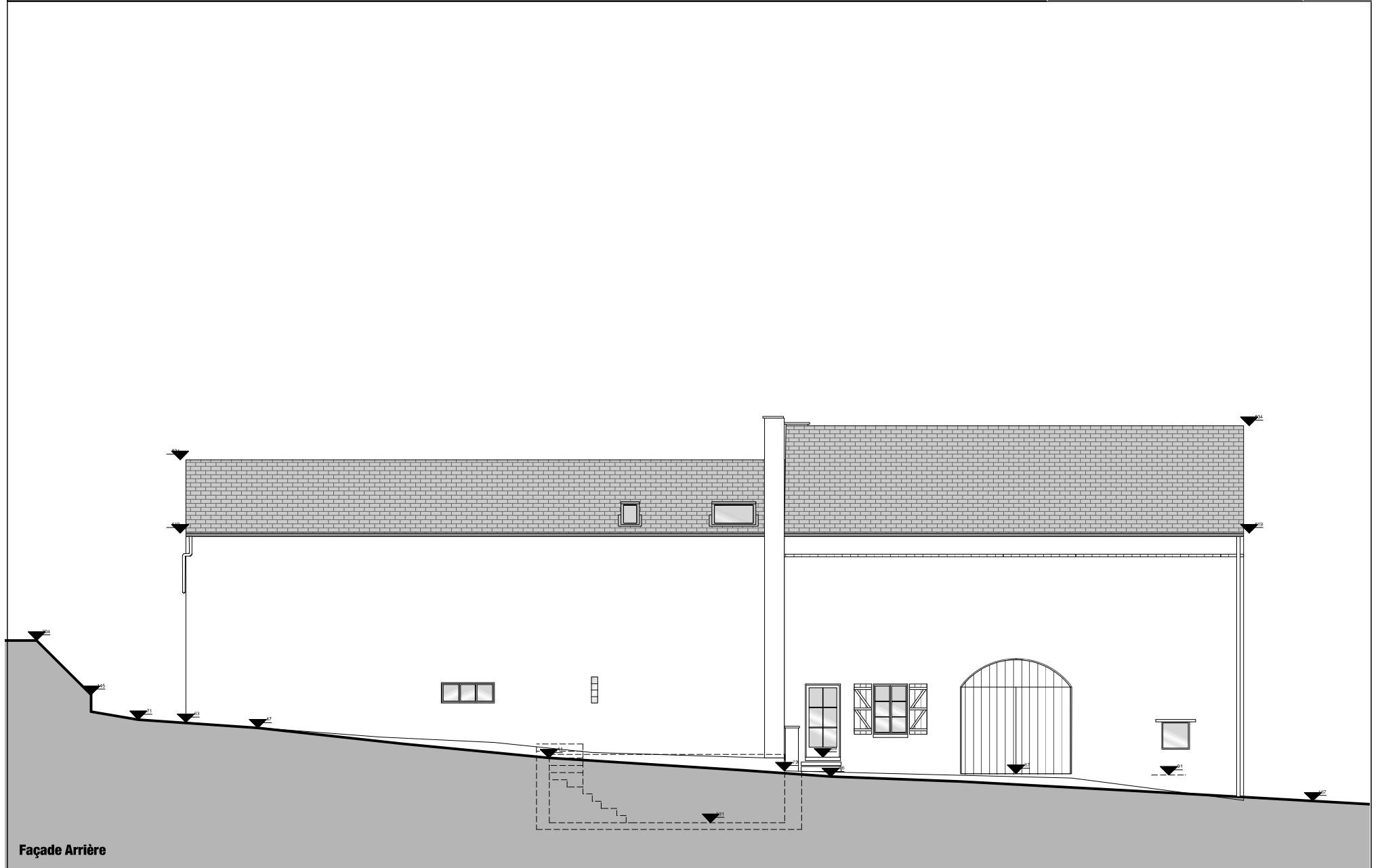

Façade Arrière

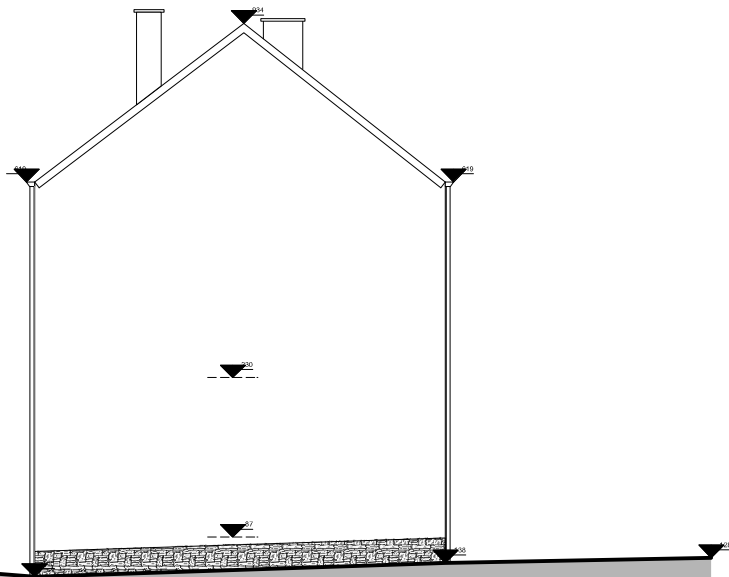

Façade Gauche

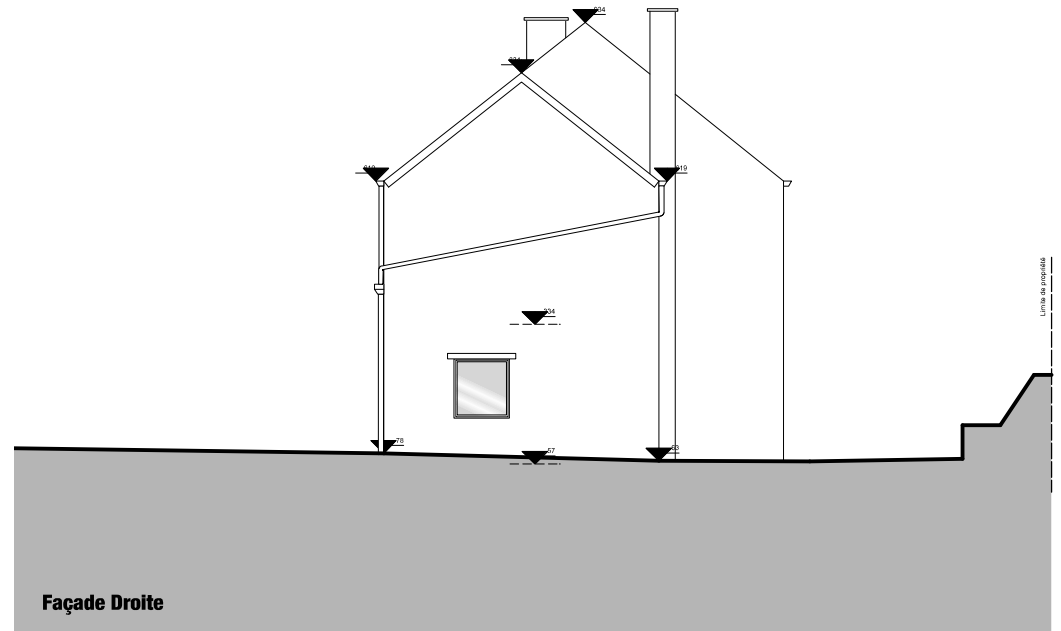

Façade Droite

