

Rénovation complète d'une ferme (corps de logis et grange attenante) en habitation unifamiliale

Province de Namur
Commune d'Assesse

Architecte:

Maître d'ouvrage:

Date d'ouverture du dossier:

23/11/2020

Référence du dossier:

GvdS046

Etape :

Existant

Situation PROJETEE

- Plans sous format A3

Echelle :









. Plans/coupes/façades - 1/50
. Plan d'implantation - 1/250

Plan :

1/1

Mobiliers & aménagements à titre indicatif.

Ce plan est la propriété de l'architecte. Il ne peut-être recopié, modifié ou communiqué à des tiers sans son autorisation préalable (loi 16.04.34). Les cotes, légendes, matériaux, nature, couleur, aspect, symboles sont donnés à titre indicatifs et doivent être vérifiés par les entreprises concernées avant travaux.

Légende	Modifications	Indice	date
 Démolitions	Remise des plans de situation existante	A	28/04/2022
 Maçonneries existantes	Remise des plans d'AVP	B	21/06/2022
 Nouvelles maçonneries			
 Bétons			
 Chapes			
 Nouveaux Châssis			
 Châssis Existants			
 Terres visibles			

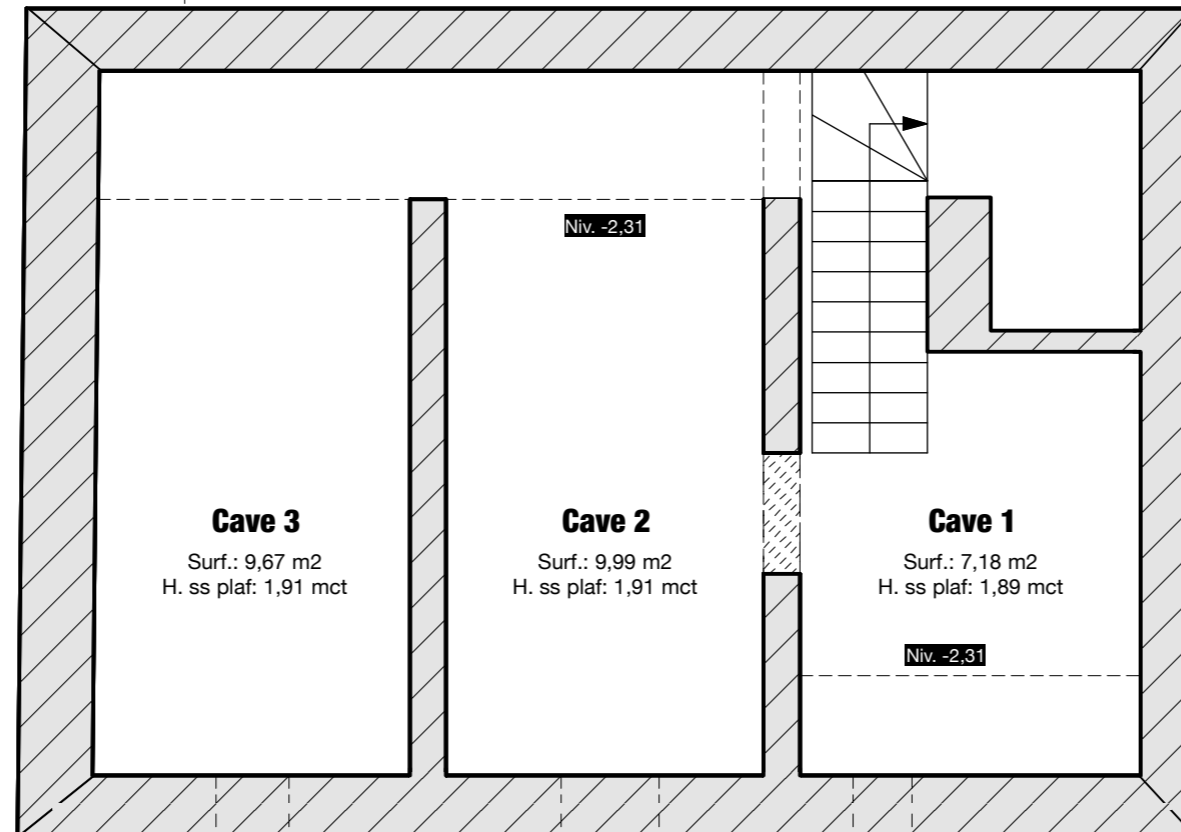

◀ B

◀ B'

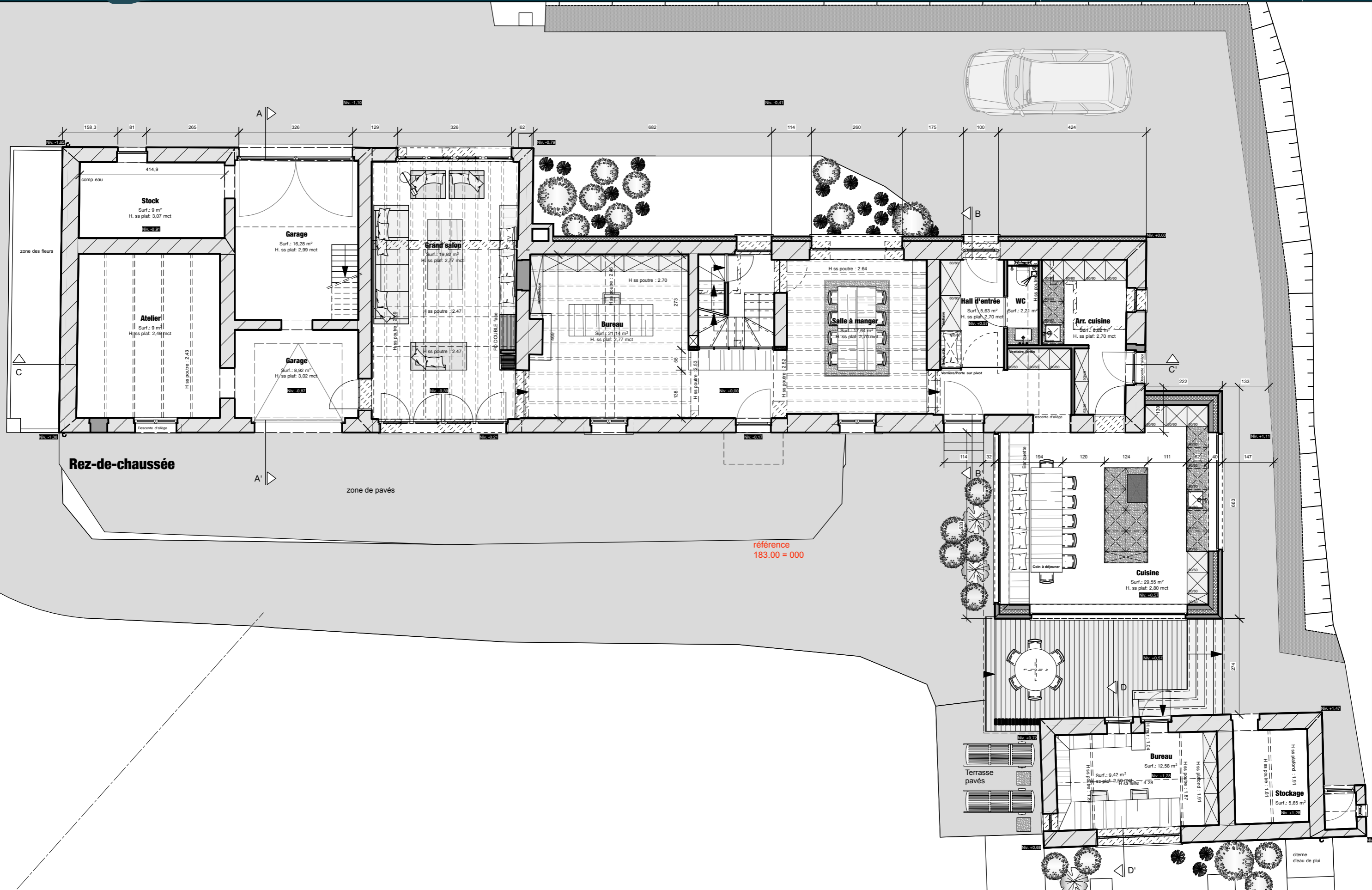

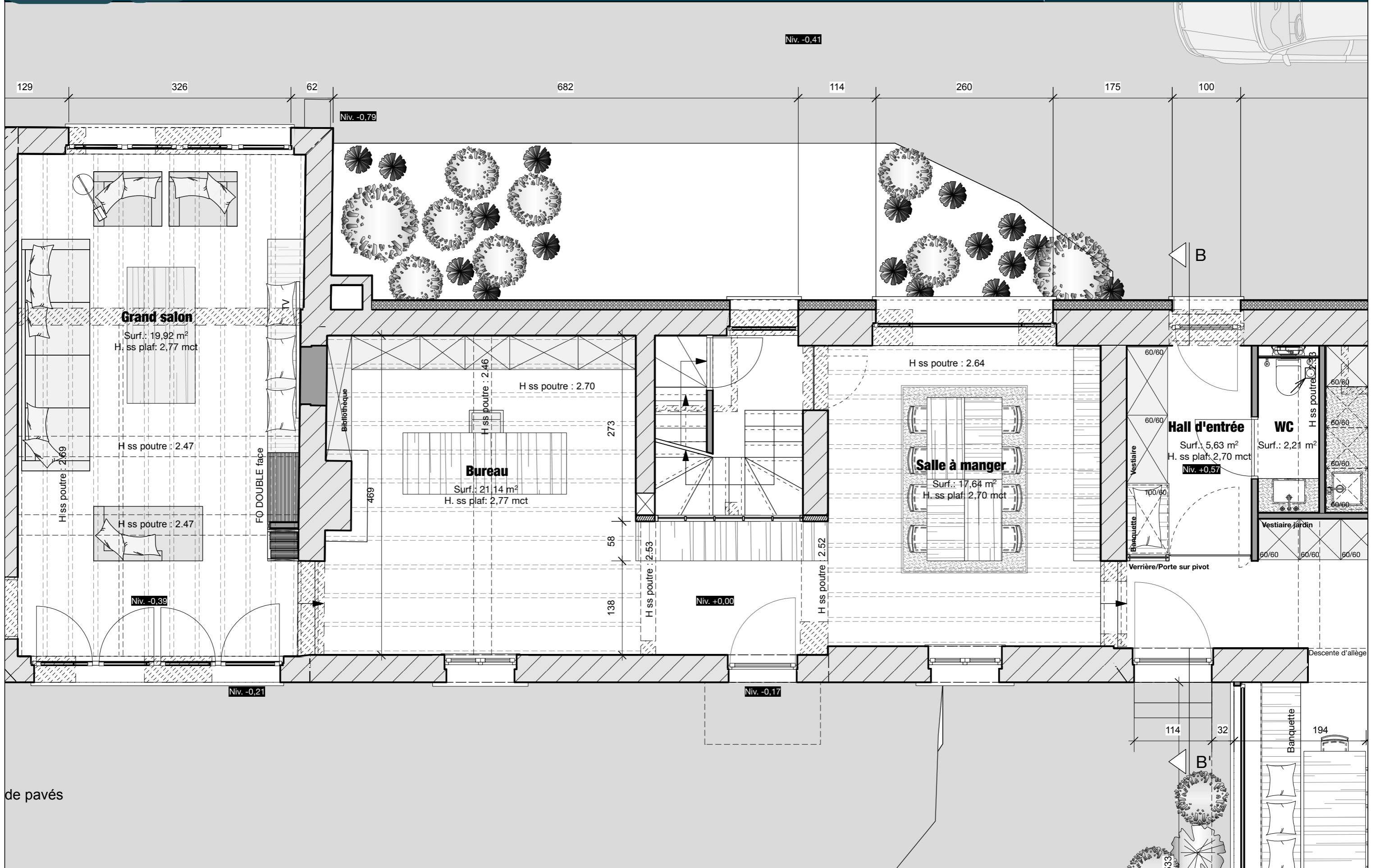

de pavés

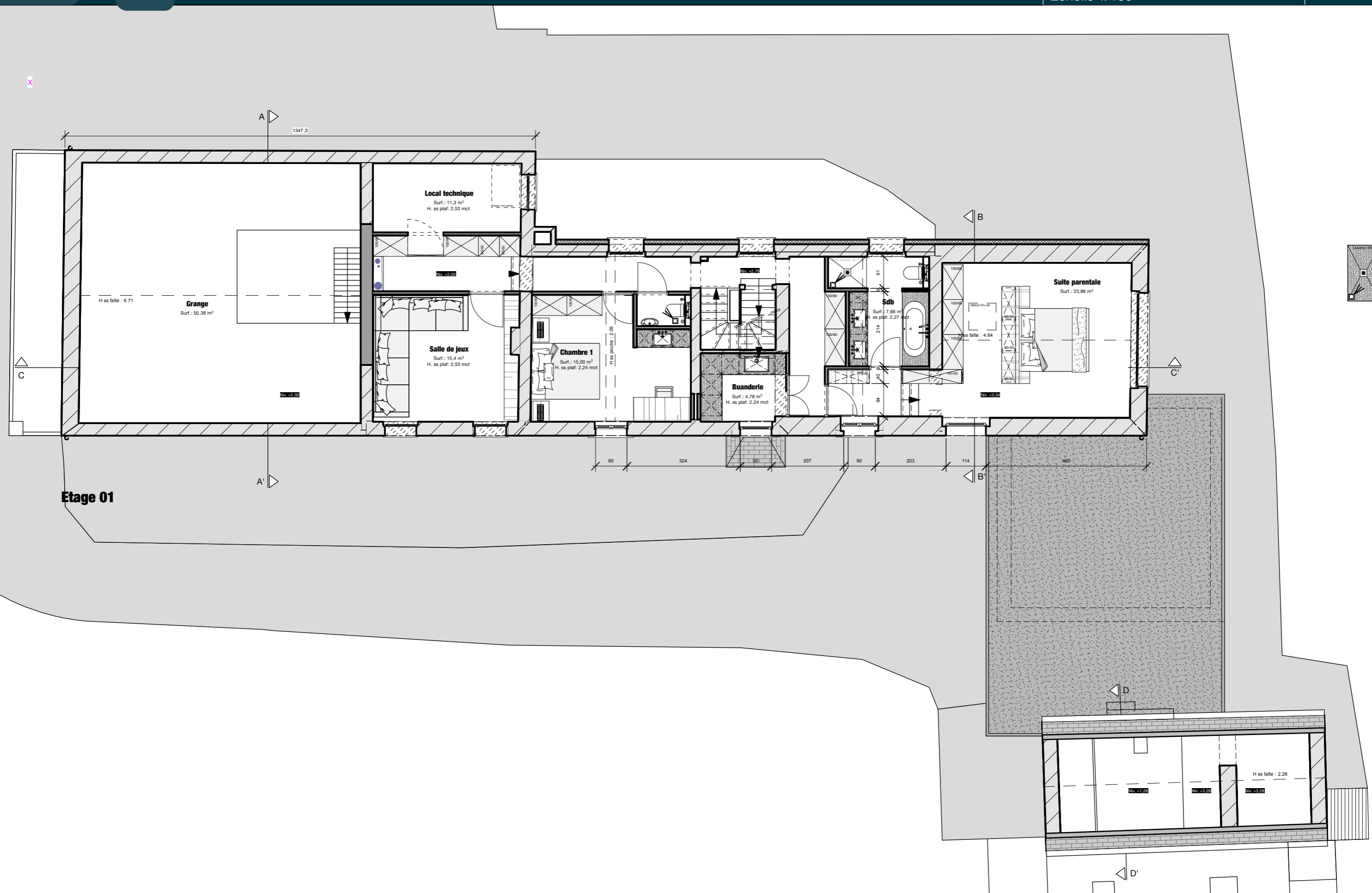

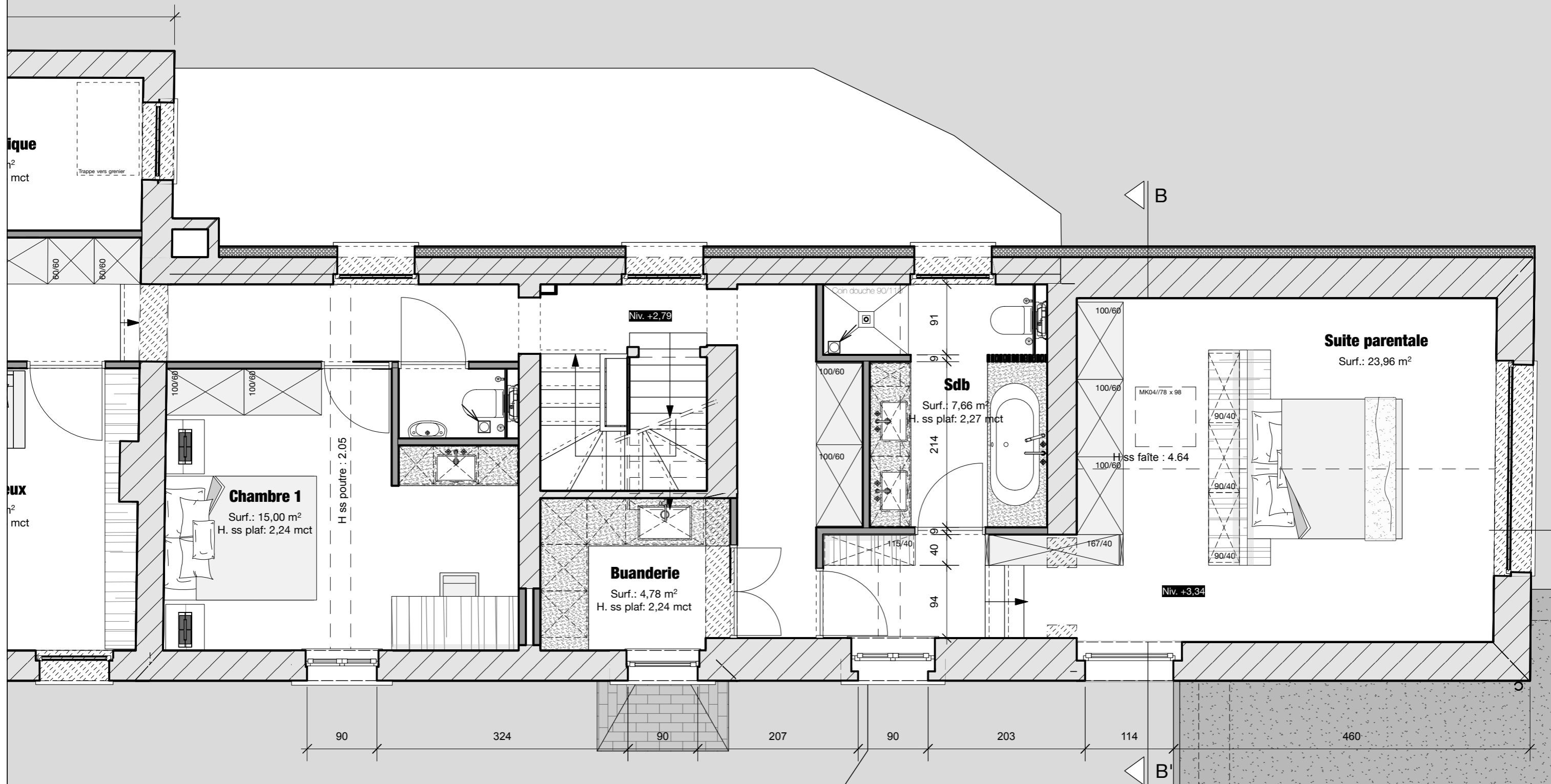

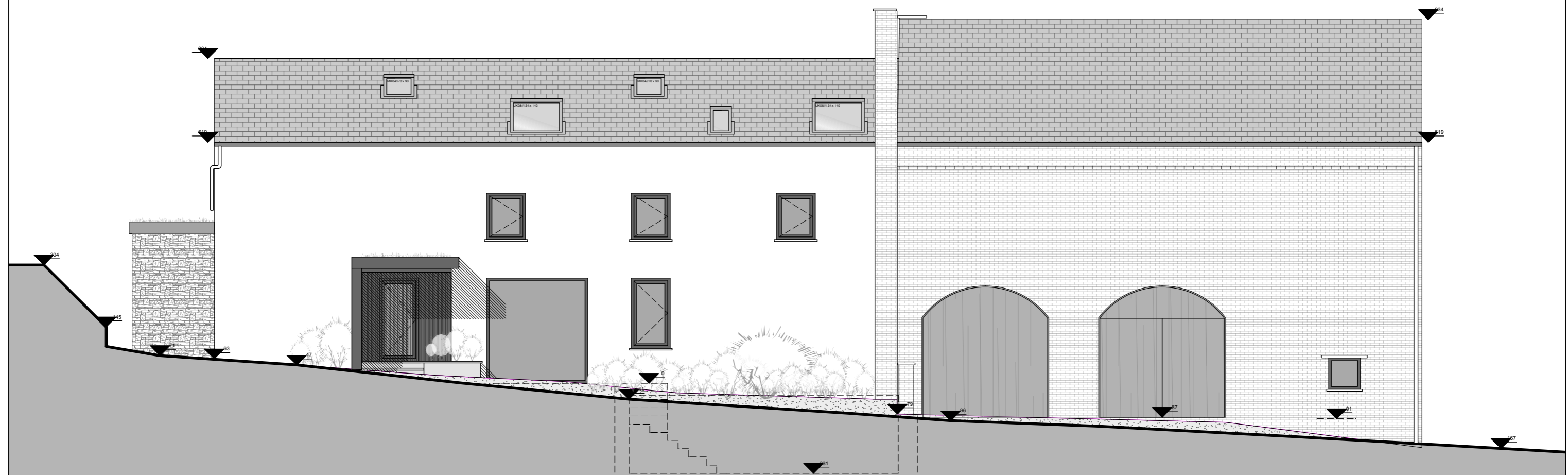
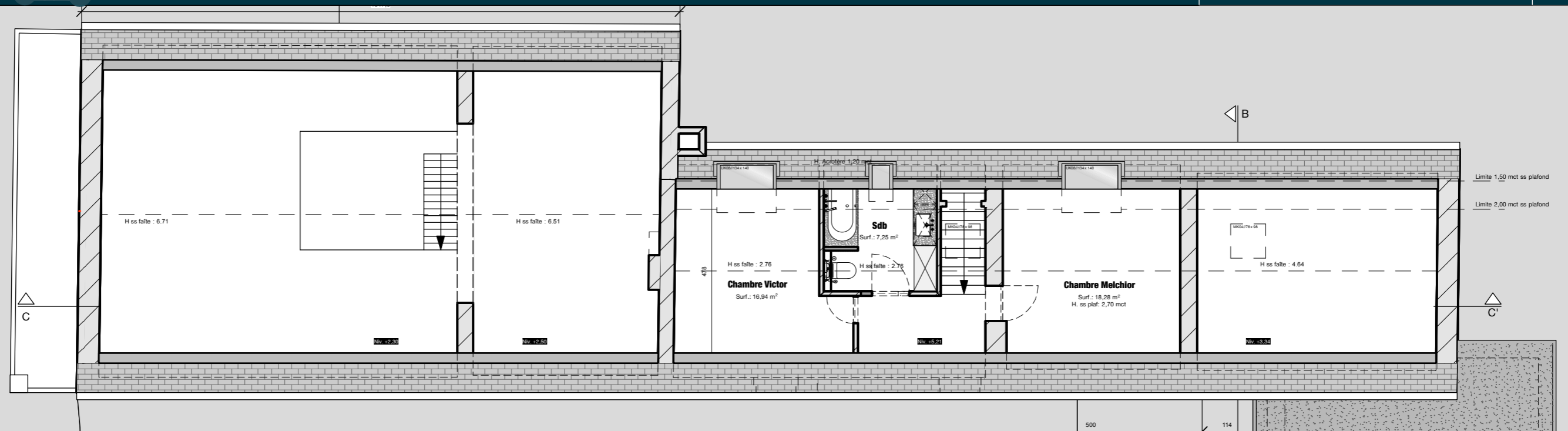

Façade Arrière



Façade Avant

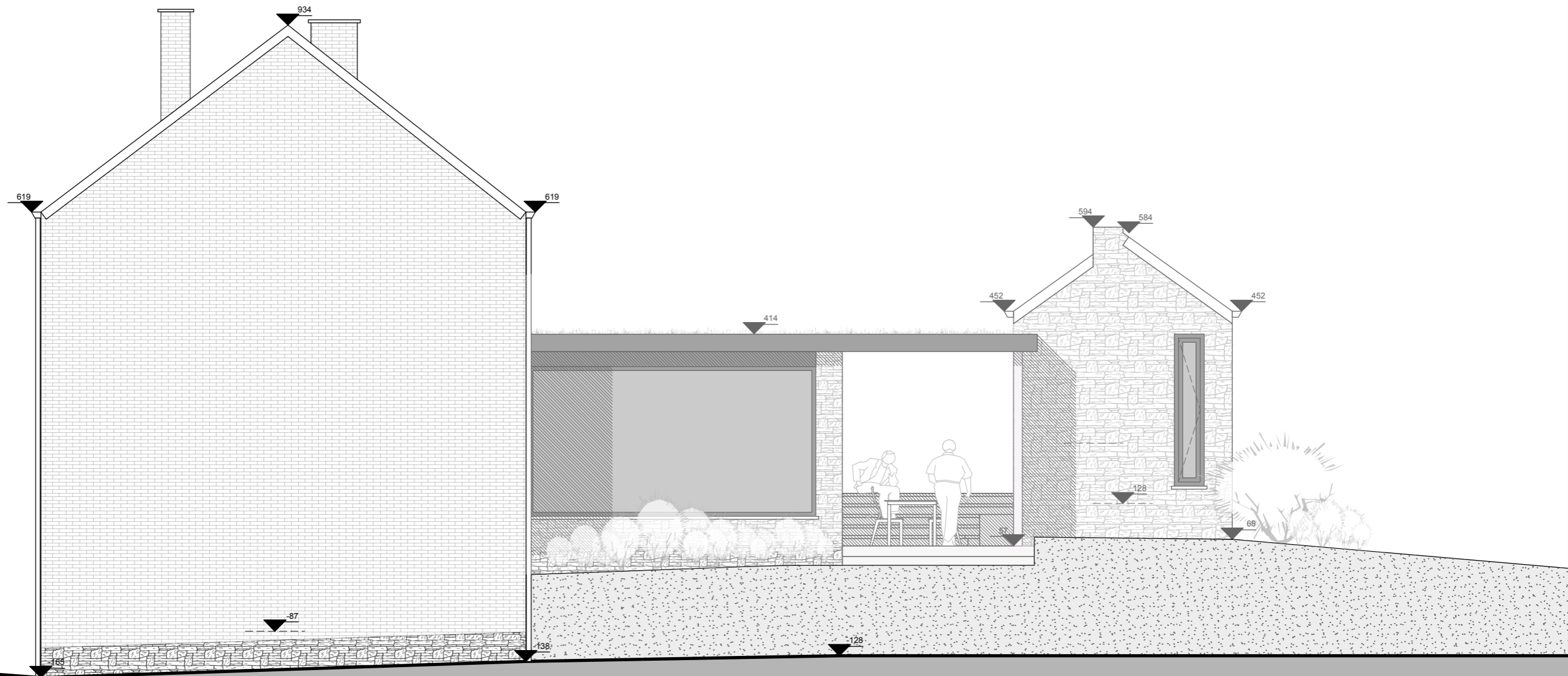

Façade Gauche

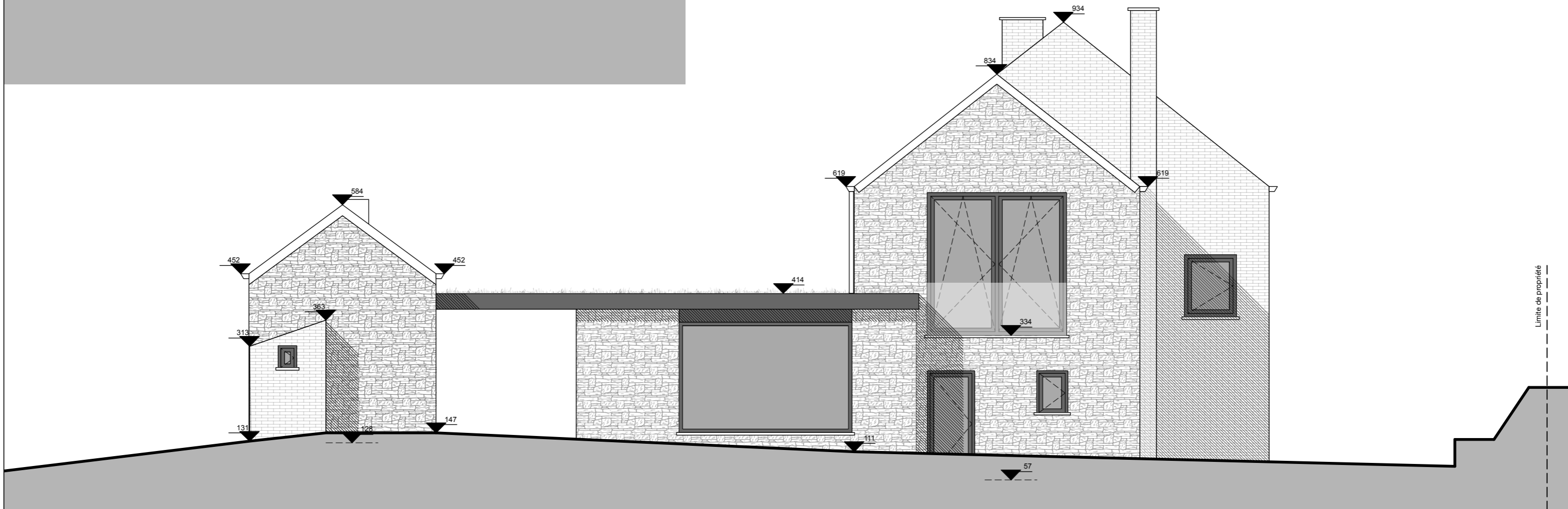
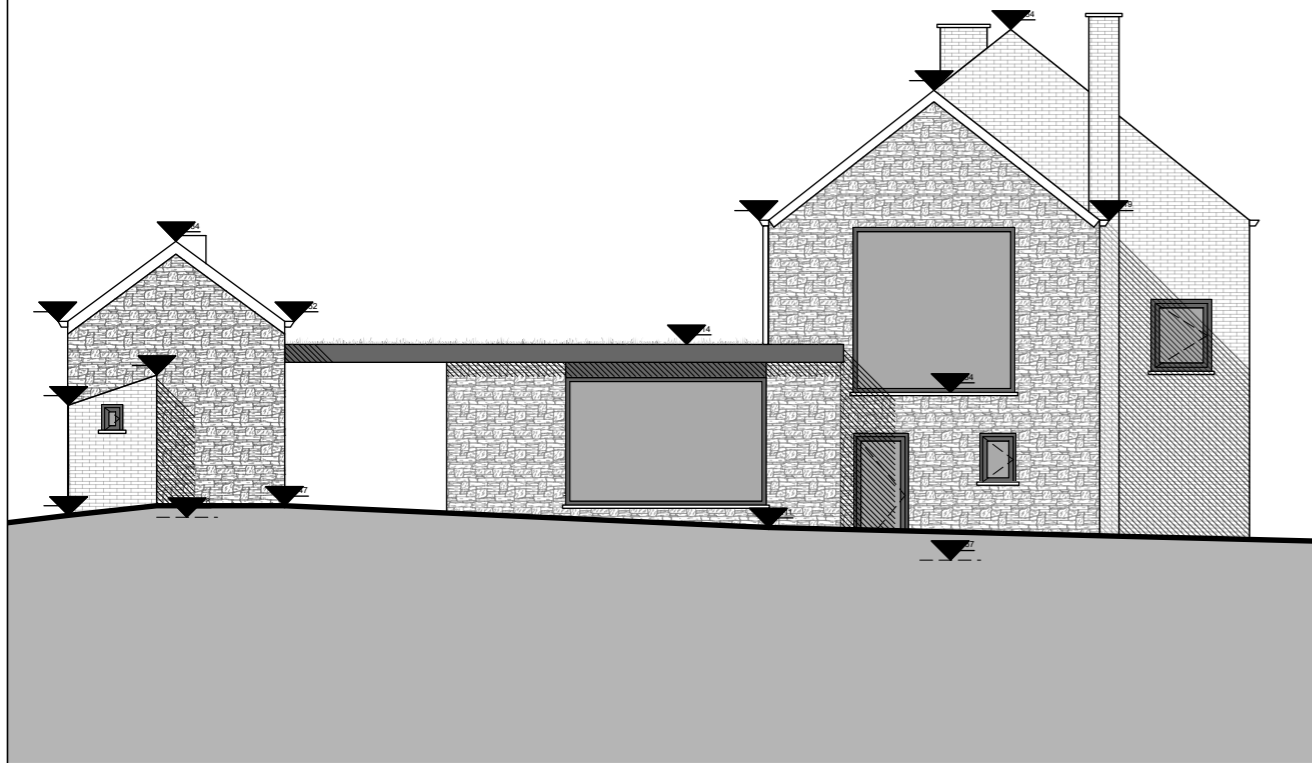

Façade Droite