

SITUATION PROJETEE

Situation

ECH. 1:5000



REGULARISATION DE LA TRANSFORMATION DE CHAMBRES D'EMPLOYES EN UN GITE

100, rue de Mosanville - 5101 Lives-sur-Meuse
Id cadastre : 92075A0211/00G009

MAITRE DE L'OUVRAGE

Mme Lisa Mathieu

100, rue de Mosanville - 5101 Lives-sur-Meuse
tel. +32 489 79 19 83
mail. lisa.mathieu93@gmail.com

WILMOTTE ARCHITECTE srl

représentée par M. WILMOTTE Pierre-Yves, administrateur
51, rue Antoine Gémenne - 5170 Provondeville
+32 498 85 35 88 - hello@wilmotte.archi - www.wilmotte.archi



REMARQUES

Ce dossier concerne une demande de régularisation urbanistique. L'architecte n'est nullement responsable des travaux déjà effectués. (voir art. 4 de la convention)

L'architecte n'est pas être tenu responsable d'un éventuel refus de cette régularisation.

En cas de travaux à réaliser suite à cette régularisation, le maître de l'ouvrage est tenu de prévenir l'architecte du commencement des travaux.

Si le bien doit être vendu, le maître de l'ouvrage doit impérativement informer l'acquéreur de l'obligation de suivi de chantier par un architecte. Le maître d'ouvrage devra informer l'architecte de la vente.

Toutes modifications au projet de quelque nature que ce soit sans consentement écrit de l'architecte tombent sous l'entière responsabilité de l'entrepreneur et/ou du maître d'ouvrage.

Pour toutes les modifications de la structure (création de baie, suppression de murs...), un avis/étude devra être demandé à un ingénieur en stabilité.

Le dessin du mobilier et de l'aménagement intérieur est donné à titre indicatif.

Les cotations reprises dans les plans sont données à titre indicatif. Des différences peuvent être constatées de l'ordre de 0-5cm.

Le tracé de l'égoûtage a été dessiné selon les éléments visibles. Toutes les canalisations encastrées sont données à titre indicatif.



SITUATION INITIALE
Implantation Site
ECH. 1:500

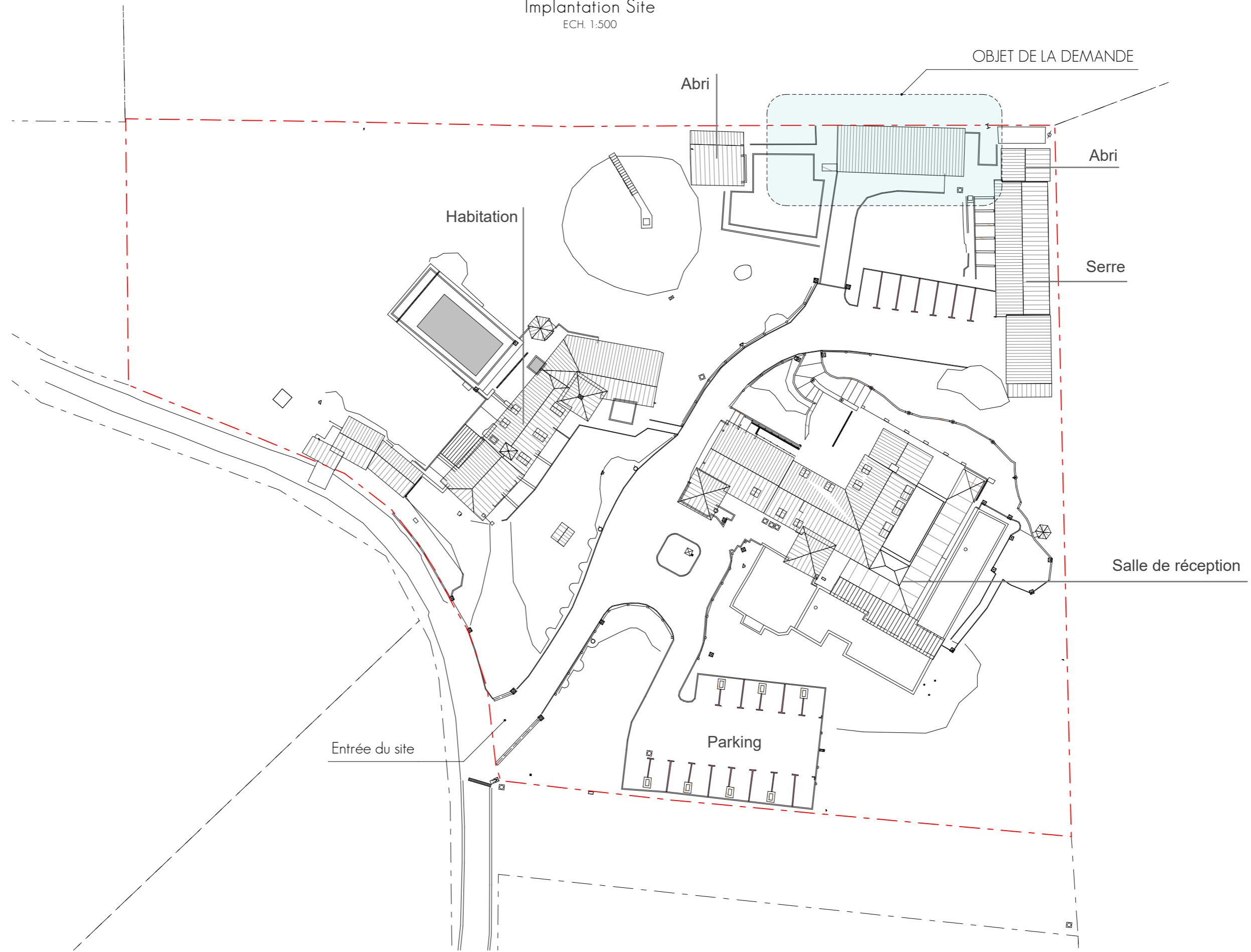

SITUATION INITIALE
Rez-de-chaussée
ECH. 1:100

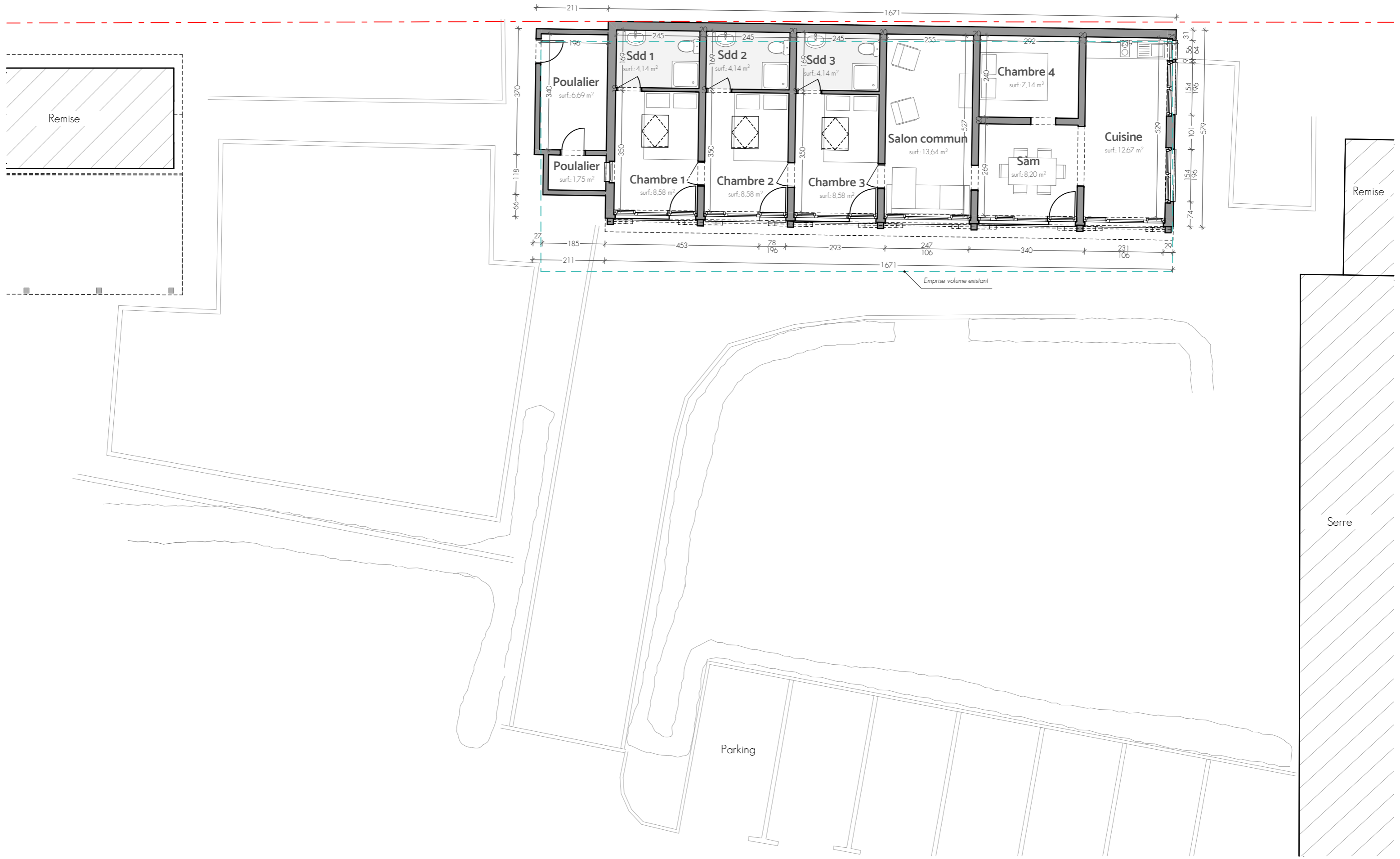

SITUATION EXISTANTE
Rez-de-chaussée
ECH. 1:100

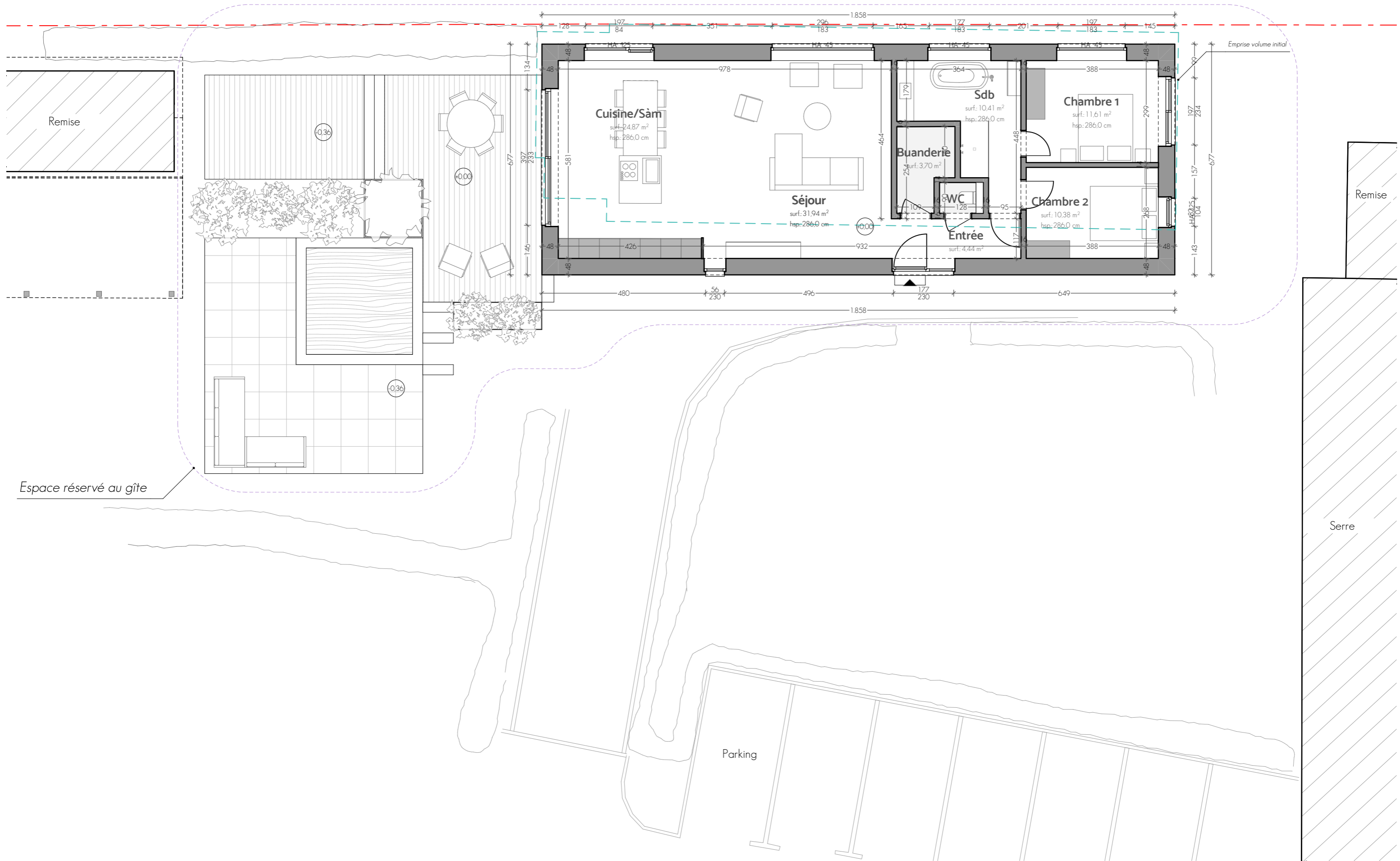

SITUATION INITIALE
Façade Avant
ECH. 1:100

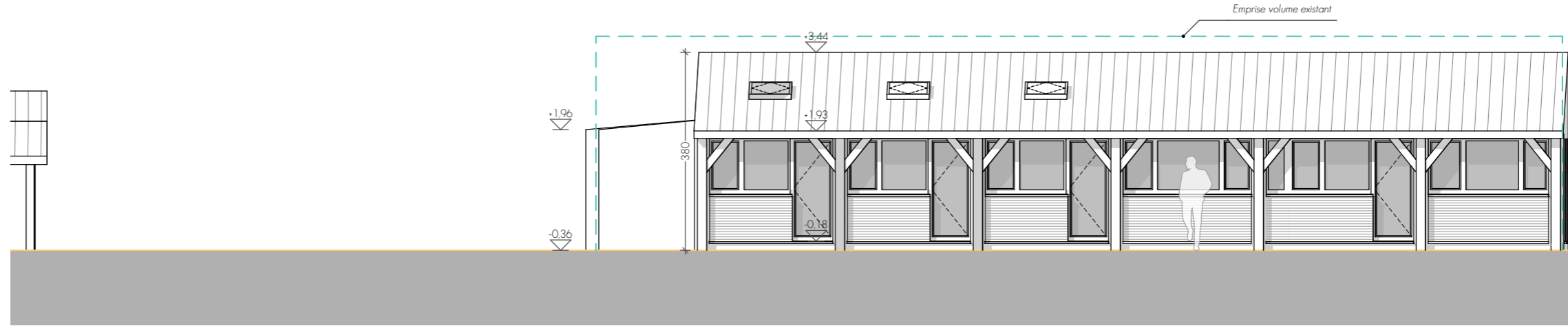

SITUATION EXISTANTE
Façade Avant
ECH. 1:100

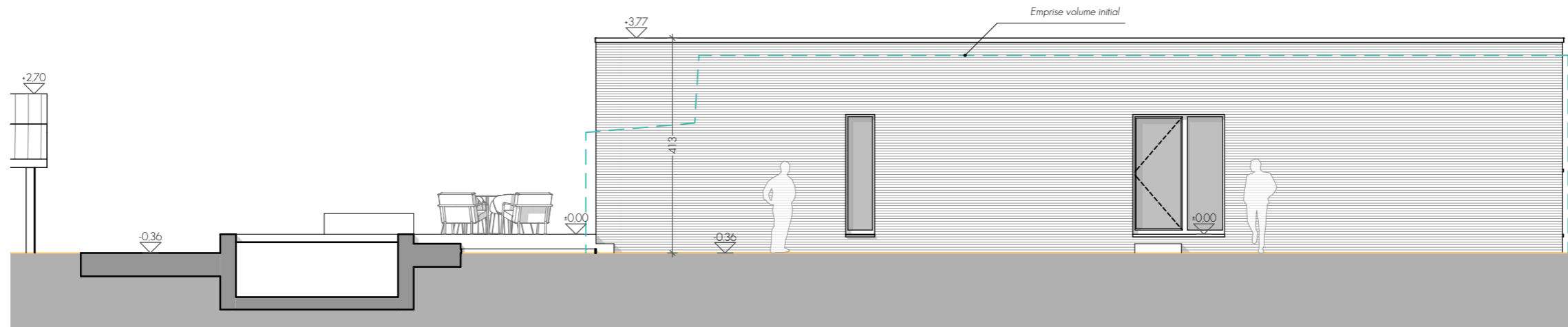

SITUATION INITIALE
Coupe AA
ECH. 1:100

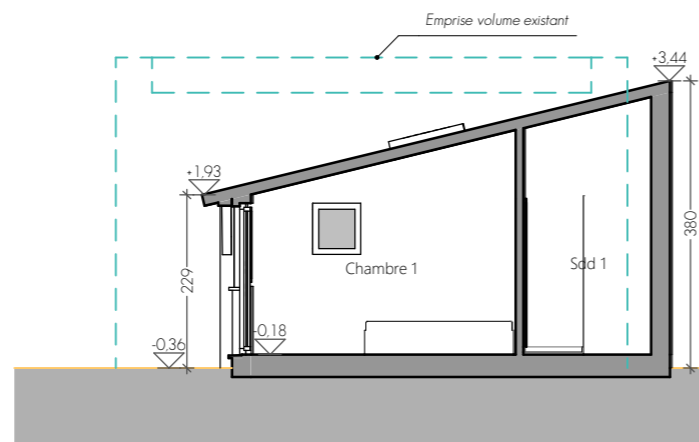

SITUATION EXISTANTE
Coupe AA
ECH. 1:100

