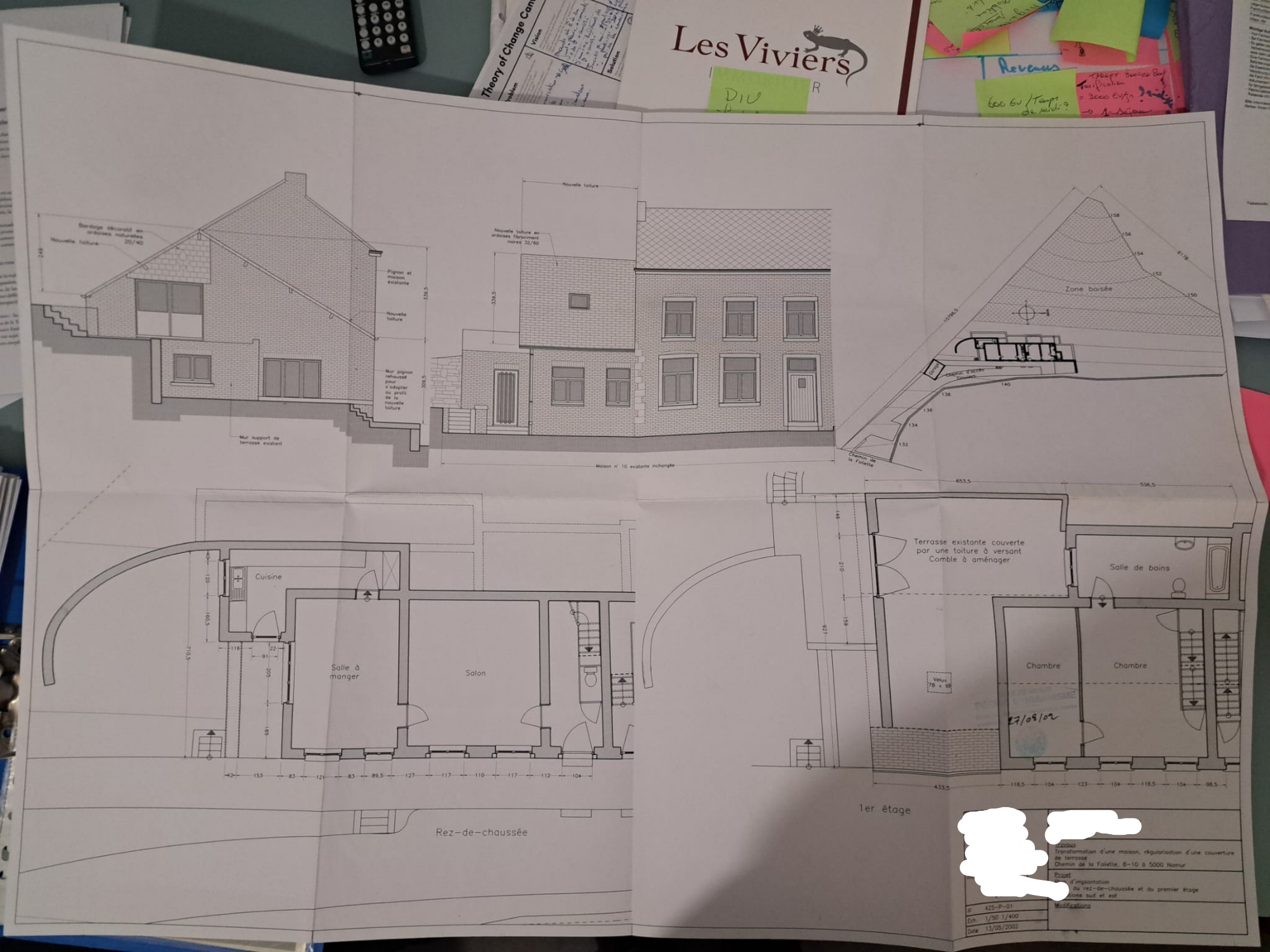
Bardage décoratif en ardoises naturelles 20/40
Nouvelle toiture
Pignon et maison existante
Nouvelle toiture
Mur pignon rehaussé pour s'adapter au profil de la nouvelle toiture
Mur support de terrasse existant
Nouvelle toiture
Nouvelle toiture en ardoises fibrociment noires 32/60
Maison n° 10 existante inchangée
Zone boisée
Chemin de la Falette
Cuisine
Salle à manger
Salon
Rez-de-chaussée
Terrasse existante couverte par une toiture à versant
Comble à aménager
Salle de bains
Chambre
Chambre
Velux 78 x 98
1er étage
Transformation d'une maison, régularisation d'une couverture de terrasse
Chemin de la Falette, 8-10 à 5000 Namur
Projet
d'implantation
du rez-de-chaussée et du premier étage
sions sud et est
Modifications
N° 425-P-01
Echelle 1/50 1/400
Date 13/05/2002