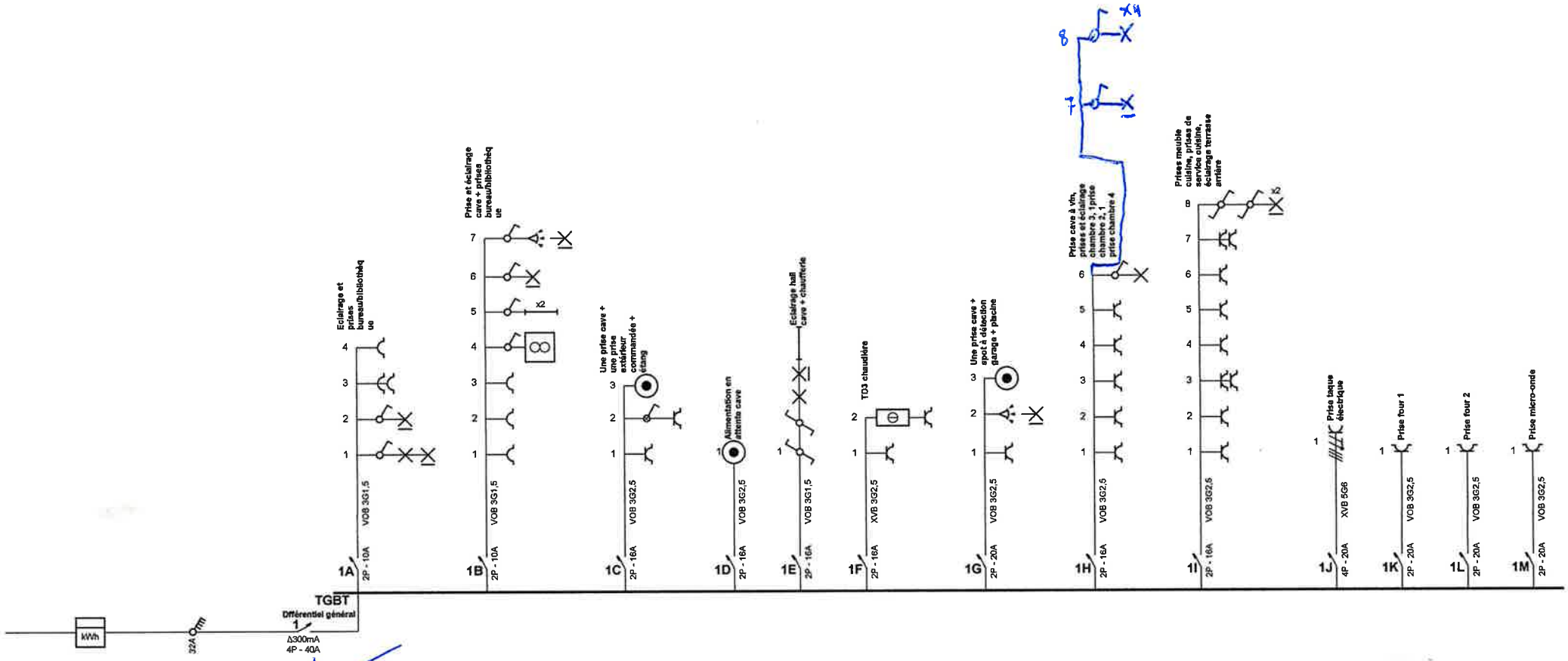

Organisme agréé
Electro-Test
Kerkstraat 33
B-1820 Melsbroek
Tél.: +32 (0) 2 751 98 39
Fax: +32 (0) 2 751 52 09
e-mail: info@electro-test.be

ELECTROTEST
Rieuneaud Colas
Inspecteur
rieuneaud.colas@electro-test.be Gsm 0471 98 19 05
27/04/2018

Adresse de l'installation électrique
M. Marchand
rue de la Gare 29
1450 Blanmont

Installateur
Deffenfe Kevin
Vert voie 23
1390 Bossut-Gottechain
GSM: 0486/04.18.45
e-mail: kdeffenfe@gmail.com
BE0525911333

Deffenfe
électricité générale
Tva: Be05 2591 1333
Tel: 0486/04.18.45

p. 1/8
Schéma unifilaire

Date: 22/04/2018

3 x 400V + N ~ 50Hz

Schéma dessiné par: Deffenfe Kevin - TVA BE 0525.911.333

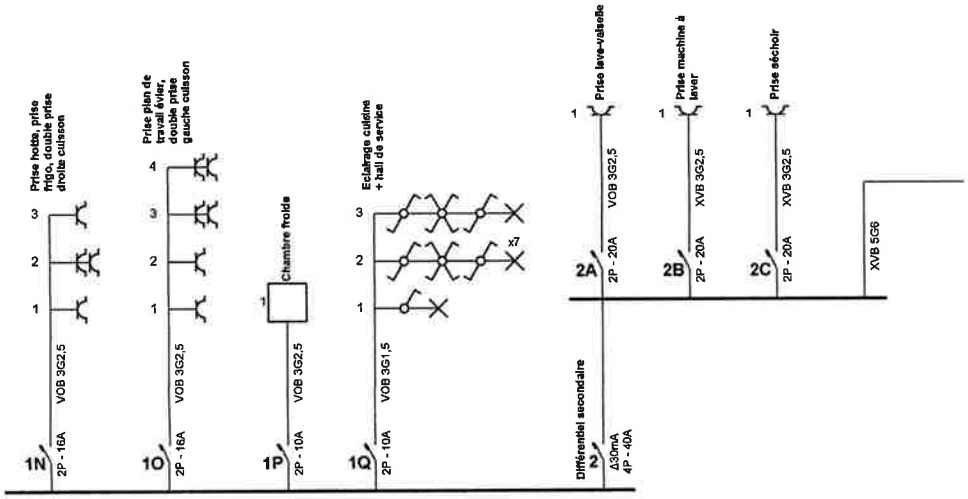

Organisme agréé
Electro-Test
Kerkstraat 33
B-1820 Melsbroek
Tél.: +32 (0) 2 751 98 39
Fax: +32 (0) 2 751 52 09
e-mail: info@electro-test.be

ELECTROTEST
Rieuneaud Colas
Inspecteur
Rieuneaud.colas@electro-test.be
Gsm 0471 98 19 05
04/04/2018

Adresse de l'installation électrique
M. Marchand
rue de la Gare 29
1450 Blanmont

Installateur
Deffenfe Kevin
Vert voie 23
1390 Bossut-Gottechain
GSM: 0486/04.18.45
e-mail: kdeffenfe@gmail.com
BE0525911333

Deffenfe
électricité générale
Tva: be05 8591 1333
Tel: 0486/04.18.45

p. 2/8
Schéma unifilaire

Date: 22/04/2018

3 x 400V + N ~ 50Hz

Schéma dessiné par: Deffenfe Kevin - TVA BE 0525.911.333

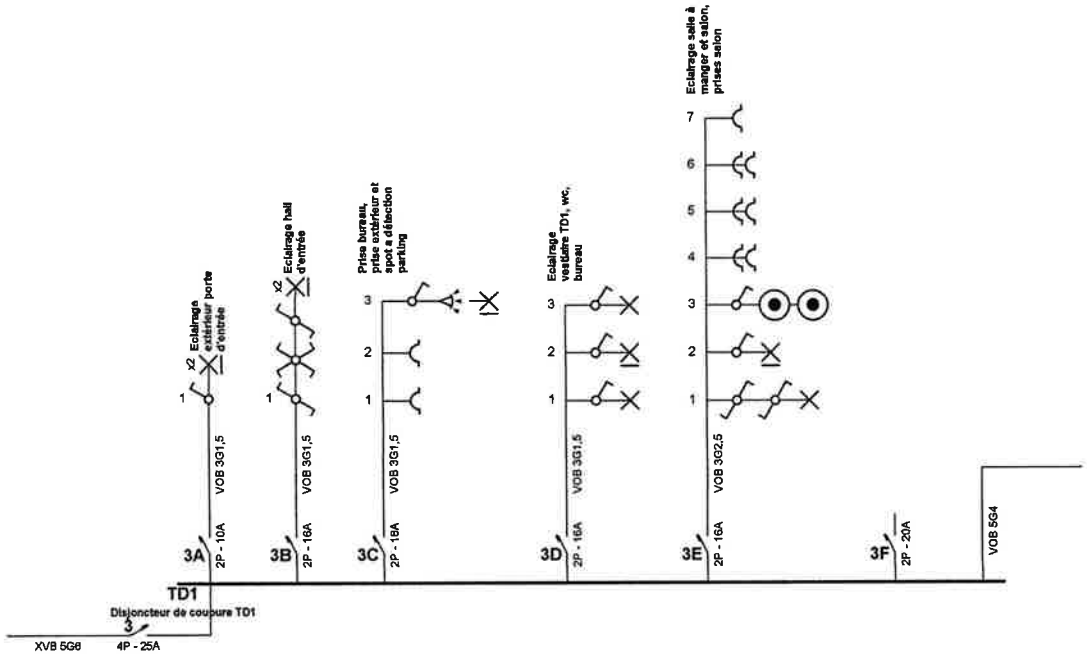

Organisme agréé
Electro-Test
Kerkstraat 33
B-1820 Melsbroek
Tél.: +32 (0) 2 751 98 39
Fax: +32 (0) 2 751 52 09
e-mail: info@electro-test.be

ELECTROTEST
Rieuneaud Colas
Inspecteur
rieuneaud.colas@electro-test.be
Gsm 0471 98 19 05
27/04/18

Adresse de l'installation électrique
M. Marchand
rue de la Gare 29
1450 Blanmont

Installateur
Deffenfe Kevin
Vert voie 23
1390 Bossut-Gottechain
GSM: 0486/04.18.45
e-mail: kdeffenfe@gmail.com
BE0525911333

Deffenfe
électricité générale
Tva: BE05 2591 1333
Tel. 0486/04.18.45

p. 3/8
Schéma unifilaire

Date: 22/04/2018

3 x 400V + N ~ 50Hz

Schéma dessiné par: Deffenfe Kevin - TVA BE 0525.911.333

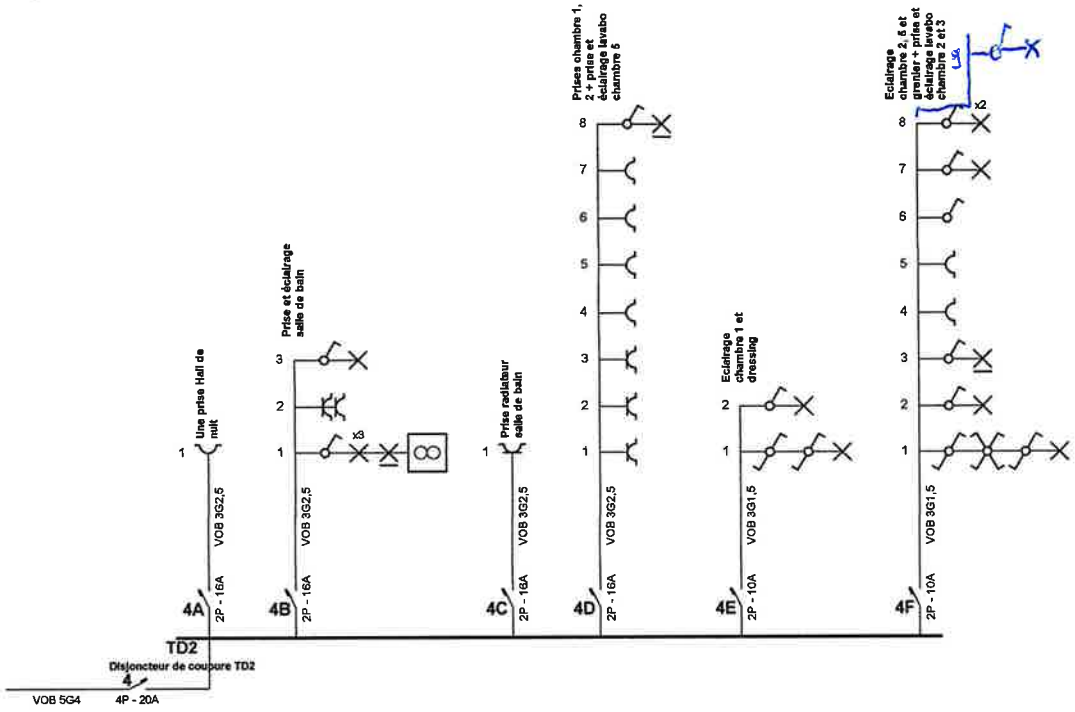

Organisme agréé
Electro-Test
Kerkstraat 33
B-1820 Melsbroek
Tél.: +32 (0) 2 751 98 39
Fax: +32 (0) 2 751 52 09
e-mail: info@electro-test.be

ELECTROTEST
Rieuneaud Colas
Inspecteur
rieuneaud.colas@electro-test.be
Gsm 0471 98 19 05
27/04/18

Adresse de l'installation électrique
M. Marchand
rue de la Gare 29
1450 Blanmont

Installateur
Deffenfe Kevin
Vert voie 23
1390 Bossut-Gottechain
GSM: 0486/04.18.45
e-mail: kdeffenfe@gmail.com
BE0525911333

Deffenfe
électricité générale
Tva: BE 0525 911 333
Tél: 0486/04.18.45

p. 4/8
Schéma unifilaire

Date: 22/04/2018

3 x 400V + N ~ 50Hz

Schéma dessiné par: Deffenfe Kevin - TVA BE 0525.911.333

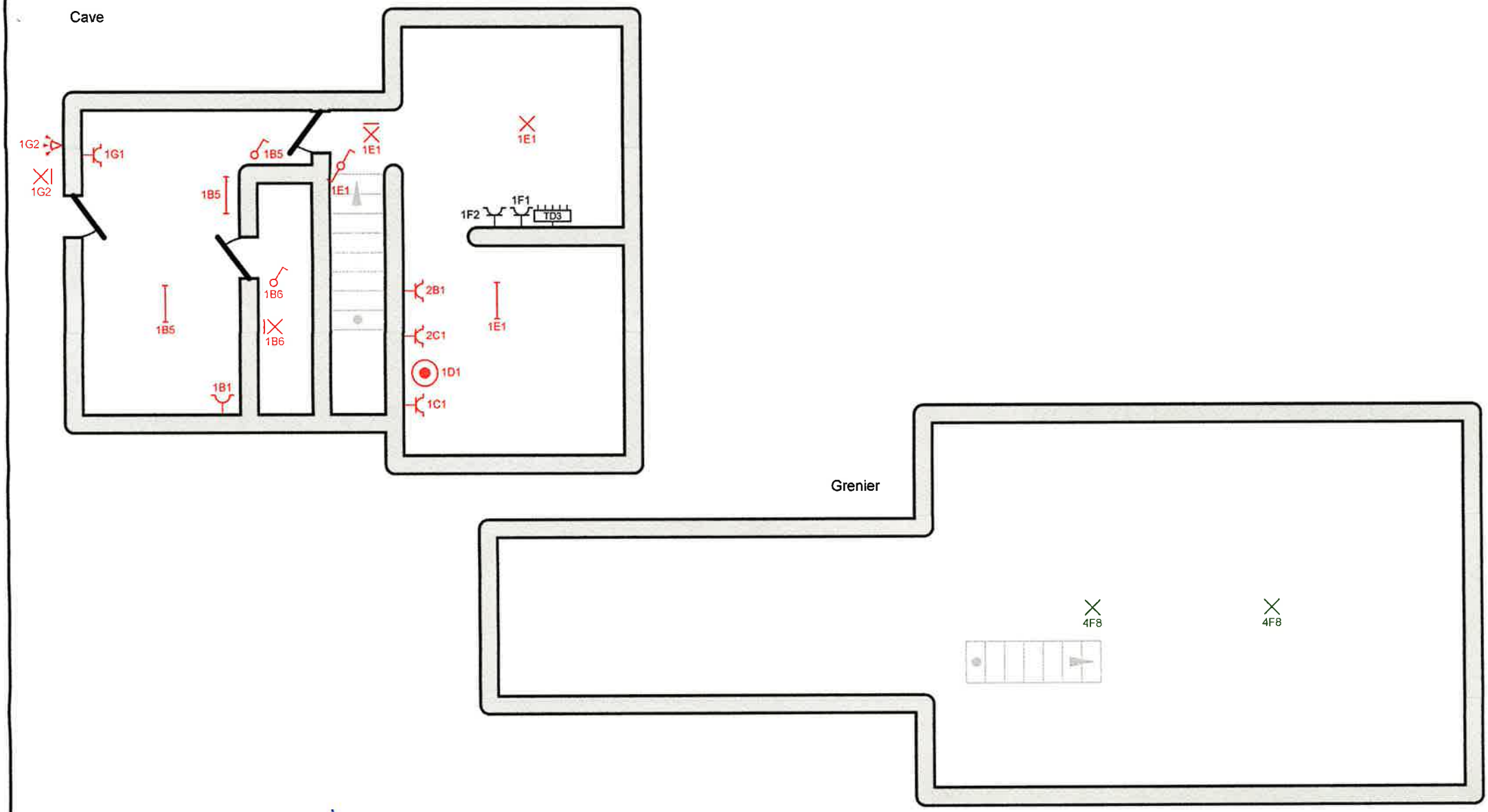

Organisme agréé
Electro-Test
Kerkstraat 33
B-1820 Melsbroek
Tél.: +32 (0) 2 751 98 39
Fax: +32 (0) 2 751 52 09
e-mail: info@electro-test.be

ELECTROTEST
Rieuneaud Colas
Inspecteur
Rieuneaud.colas@electro-test.be
Gsm 0471 98 19 05
27/04/18

Adresse de l'installation électrique
M. Marchand
rue de la Gare 29
1450 Blanmont

Installateur
Deffenfe Kevin
Vert voie 23
1390 Bossut-Gottechain
GSM: 0486/04.18.45
e-mail: kdeffenfe@gmail.com
BE0525911333

Deffenfe
électricité générale
Tva: BE05 8591 1333
Tel: 0486/04.18.45

p. 5/8
Schéma de position

Date: 22/04/2018

3 x 400V + N ~ 50Hz

Schéma dessiné par: Deffenfe Kevin - TVA BE 0525.911.333

Rez-de-chaussée

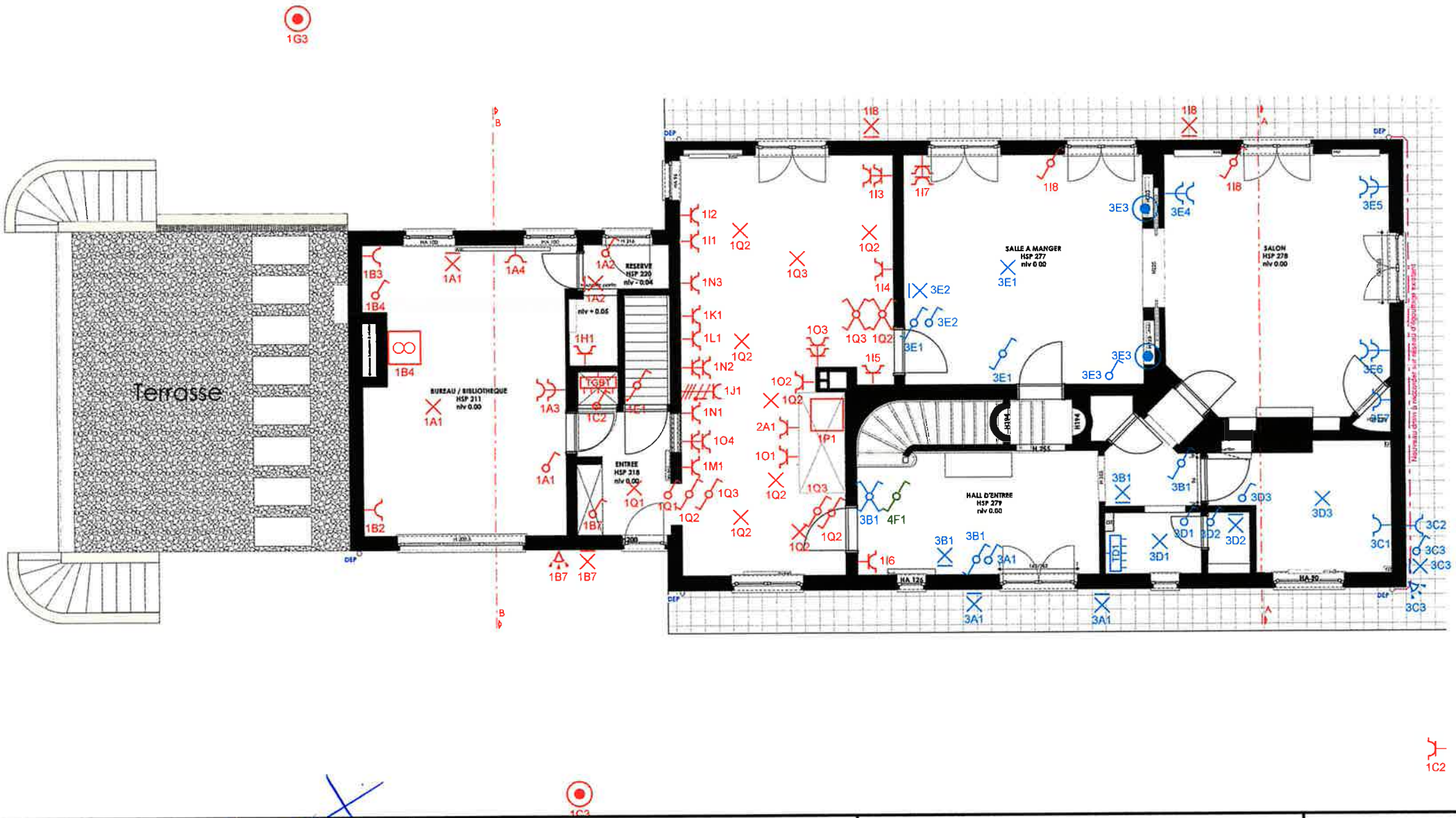

Organisme agréé
Electro-Test
Kerkstraat 33
B-1820 Melsbroek
Tél.: +32 (0) 2 751 98 39
Fax: +32 (0) 2 751 52 09
e-mail: info@electro-test.be

ELECTROTEST
Rieuneaud Colas
Inspecteur
rieuneaud.colas@electro-test.be
Gsm: 0471 98 19 05
27/04/18

Adresse de l'installation électrique
M. Marchand
rue de la Gare 29
1450 Blanmont

Installateur
Deffenfe Kevin
Vert voie 23
1390 Bossut-Gottechain
GSM: 0486/04.18.45
e-mail: kdeffenfe@gmail.com
BE0525911333

Deffenfe
électricité générale
Tva: BE05 0591 1333
Tel: 0486/04 18 45

p. 6/8
Schéma de position

Date: 22/04/2018

3 x 400V + N ~ 50Hz

Schéma dessiné par: Deffenfe Kevin - TVA BE 0525.911.333

1er étage

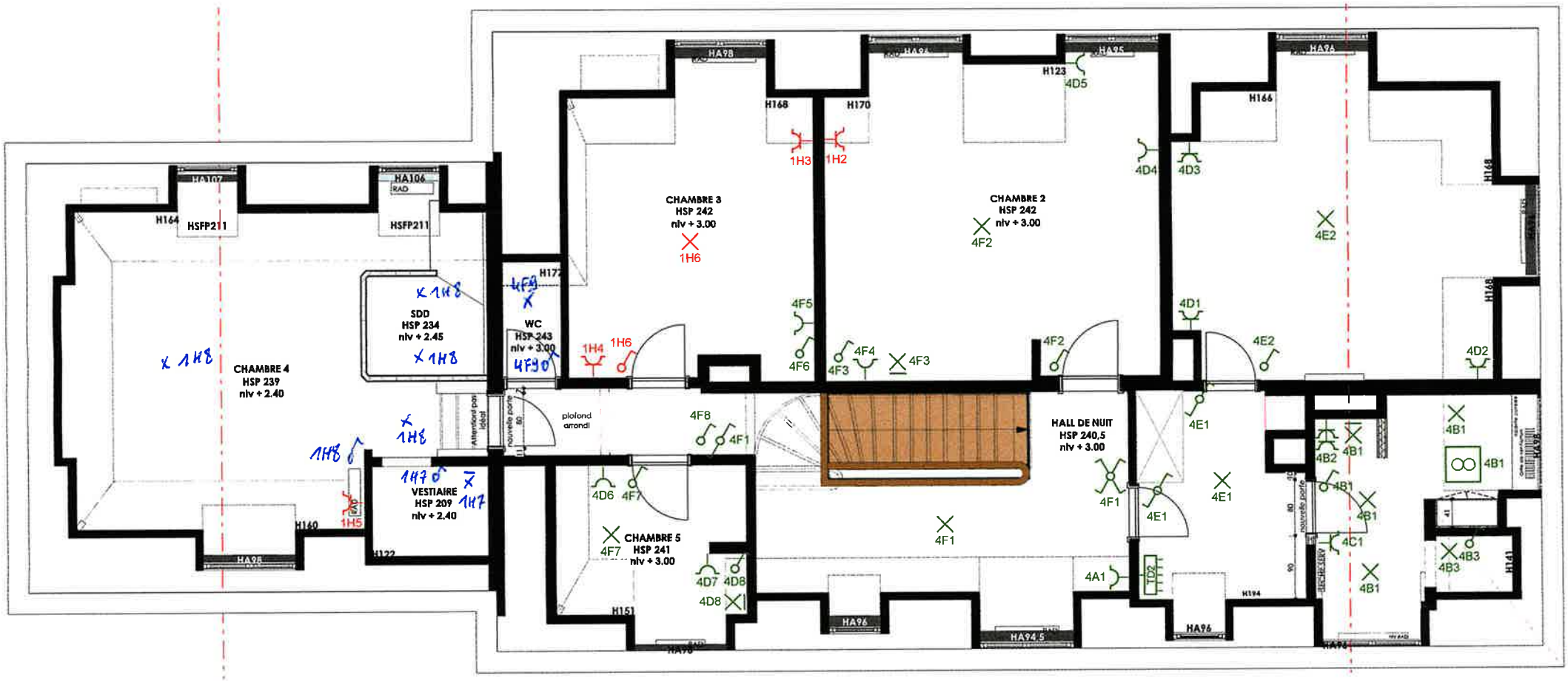

Organisme agréé
Electro-Test
Kerkstraat 33
B-1820 Melsbroek
Tél.: +32 (0) 2 751 98 39
Fax: +32 (0) 2 751 52 09
e-mail: info@electro-test.be

ELECTROTEST
Rieuneaud Colas
Inspecteur
rieuneaud.colas@electro-test.be
Gsm 0471 98 19 66
27/04/18

Adresse de l'installation électrique
M. Marchand
rue de la Gare 29
1450 Blanmont

Installateur
Deffenfe Kevin
Vert voie 23
1390 Bossut-Gottechain
GSM: 0486/04.18.45
e-mail: kdeffenfe@gmail.com
BE0525911333

Deffenfe
électricité générale
Tva: BE05 2501 1333
Tel: 0486/04.18.45

p. 7/8
Schéma de position

Date: 22/04/2018

3 x 400V + N ~ 50Hz

Schéma dessiné par: Deffenfe Kevin - TVA BE 0525.911.333

1	Dfférentiel général
TGBT	
1A	Eclairage et prises bureau/bibliothèque
1B	Prise et éclairage cave + prises bureau/bibliothèque
1C	Une prise cave + une prise extérieur commandée + étang
1D	Alimentation en attente cave
1E	Eclairage hall cave + chaufferie
1F	TD3 chaudière
1G	Une prise cave + spot à détection garage + piscine
1H	Prise cave à vin, prises et éclairage chambre 3, 1prise chambre 2, 1 prise chambre 4
1I	Prises meuble cuisine, prises de service cuisine, éclairage terrasse arrière
1J	Prise taque électrique
1K	Prise four 1
1L	Prise four 2
1M	Prise micro-onde
1N	Prise hotte, prise frigo, double prise droite cuisson
1O	Prise plan de travail évier, double prise gauche cuisson
1P	Chambre froide
1Q	Eclairage cuisine + hall de service
2	Différentiel secondaire
2A	Prise lave-vaiselle
2B	Prise machine à laver
2C	Prise séchoir
3	Disjoncteur de coupure TD1
TD1	
3A	Eclairage extérieur porte d'entrée
3B	Eclairage hall d'entrée
3C	Prise bureau, prise extérieur et spot a détection parking
3D	Eclairage vestiaire TD1, wc, bureau
3E	Eclairage salle à manger et salon, prises salon
3F	
4	Disjoncteur de coupure TD2
TD2	
4A	Une prise Hall de nuit
4B	Prise et éclairage salle de bain
4C	Prise radiateur salle de bain
4D	Prises chambre 1, 2 + prise et éclairage lavabo chambre 5
4E	Eclairage chambre 1 et dressing
4F	Eclairage chambre 2, 5 et grenier + prise et éclairage lavabo chambre 2 et 3

Organisme agréé
Electro-Test
Kerkstraat 33
B-1820 Melsbroek
Tél.: +32 (0) 2 751 98 39
Fax: +32 (0) 2 751 52 09
e-mail: info@electro-test.be

Adresse de l'installation électrique
M. Marchand
rue de la Gare 29
1450 Blanmont

Installateur
Deffenfe Kevin
Vert voie 23
1390 Bossut-Gottechain
GSM: 0486/04.18.45
e-mail: kdeffenfe@gmail.com
BE0525911333

Deffenfe électricité générale
tva: be05 2591 1333
tél: 0486/04.18.45

Liste des circuits

Date: 22/04/2018

3 x 400V + N ~ 50Hz

Schéma dessiné par: Deffenfe Kevin - TVA BE 0525.911.333

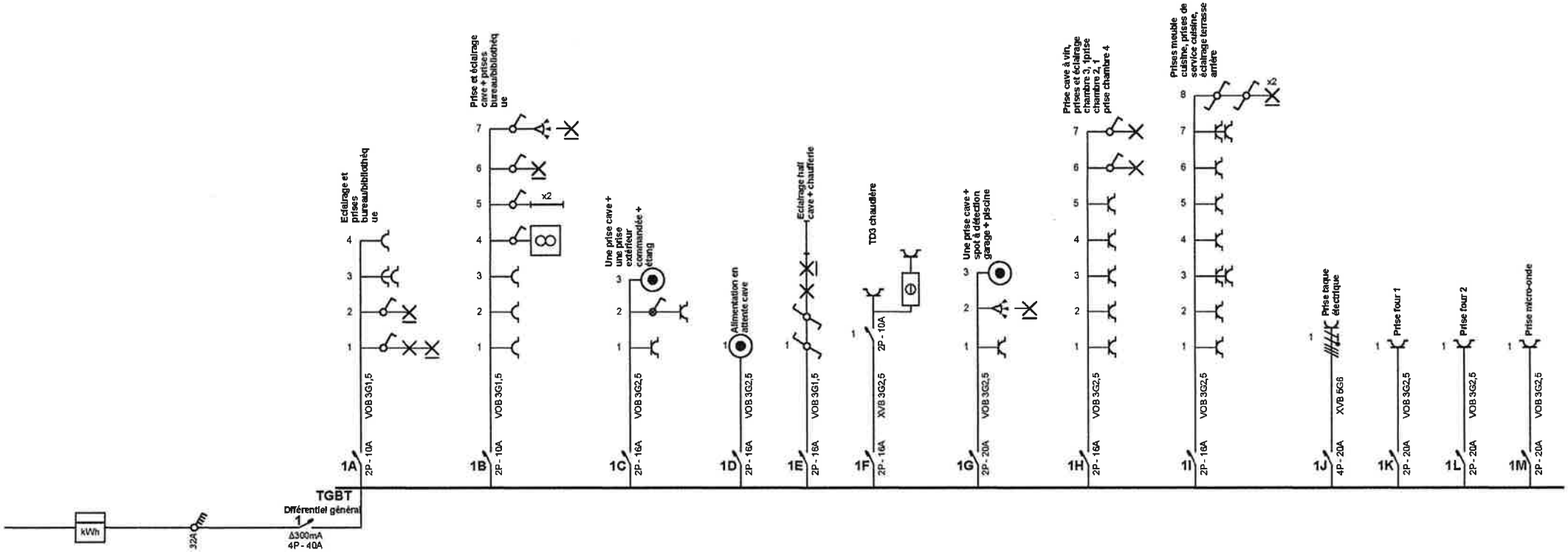

Organisme agréé
Electro-Test
Kerkstraat 33
B-1820 Melsbroek
Tél.: +32 (0) 2 751 98 39
Fax: +32 (0) 2 751 52 09
e-mail: info@electro-test.be

Adresse de l'installation électrique
M. Marchand
rue de la Gare 29
1450 Blanmont

Installateur
Deffenfe Kevin
Vert voie 23
1390 Bossut-Gottechain
GSM: 0486/04.18.45
e-mail: kdeffenfe@gmail.com
BE0525911333

Deffenfe
électricité générale
Tva: be05 2591 1333
Tel: 0486/04.18.45

p. 1/8
Schéma unifilaire

Date: 22/04/2018

3 x 400V + N ~ 50Hz

Schéma dessiné par: Deffenfe Kevin - TVA BE 0525 911 333

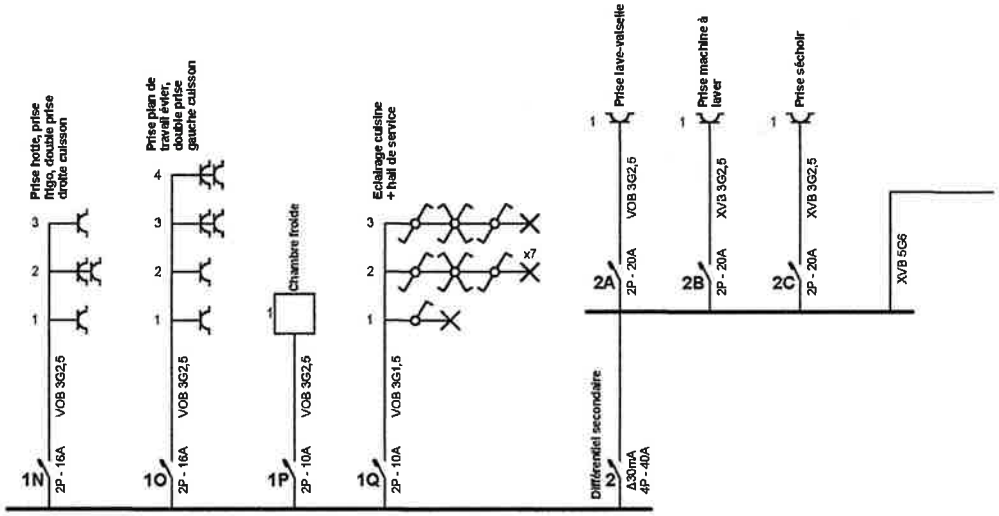

Organisme agréé
Electro-Test
Kerkstraat 33
B-1820 Melsbroek
Tél.: +32 (0) 2 751 98 39
Fax: +32 (0) 2 751 52 09
e-mail: info@electro-test.be

Adresse de l'installation électrique
M. Marchand
rue de la Gare 29
1450 Blanmont

Installateur
Deffenfe Kevin
Vert voie 23
1390 Bossut-Gottechain
GSM: 0486/04.18.45
e-mail: kdeffenfe@gmail.com
BE0525911333

Deffenfe électricité générale
Tva: be05 25911 1333
Tel: 0486/04.18.45

Schéma unifilaire

Date: 22/04/2018

3 x 400V + N ~ 50Hz

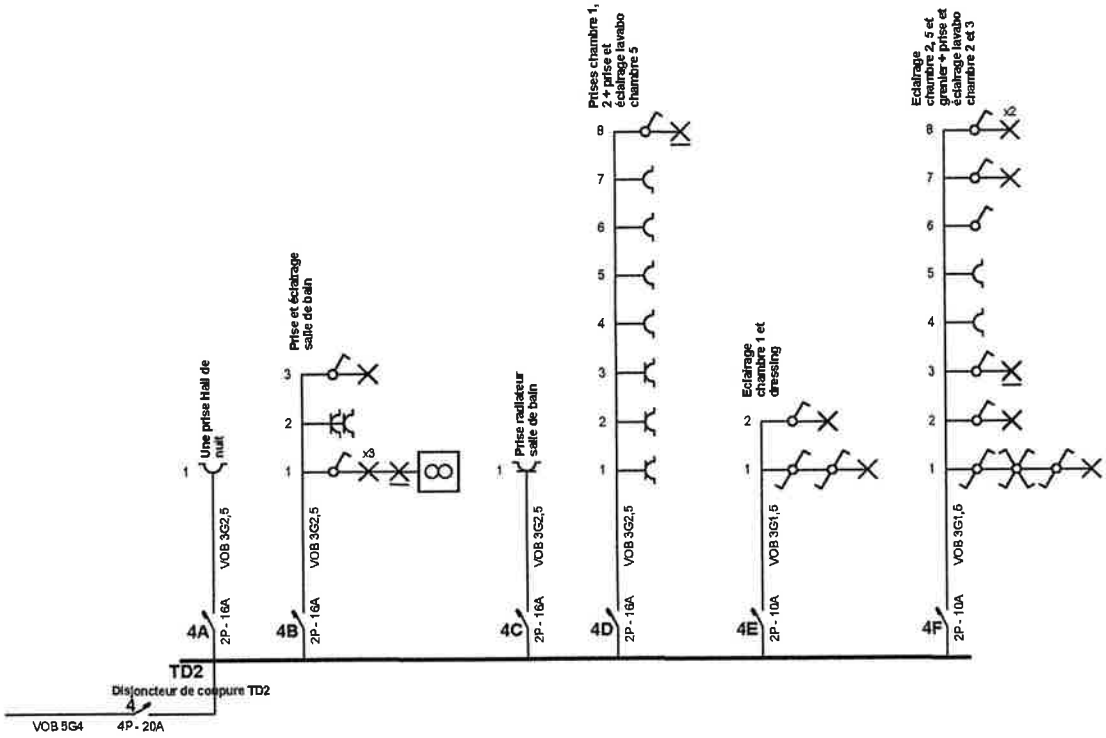

Organisme agréé
Electro-Test
Kerkstraat 33
B-1820 Melsbroek
Tél.: +32 (0) 2 751 98 39
Fax: +32 (0) 2 751 52 09
e-mail: info@electro-test.be

Adresse de l'installation électrique
M. Marchand
rue de la Gare 29
1450 Blanmont

Installateur
Deffenfe Kevin
Vert voie 23
1390 Bossut-Gottechain
GSM: 0486/04.18.45
e-mail: kdeffenfe@gmail.com
BE0525911333

Deffenfe électricité générale
Tva: Be05 2591 1333
Tel: 0486/04.18.45

Schéma unifilaire

Date: 22/04/2018

3 x 400V + N ~ 50Hz

Schéma dessiné par: Deffenfe Kevin - TVA BE 0525 911 333

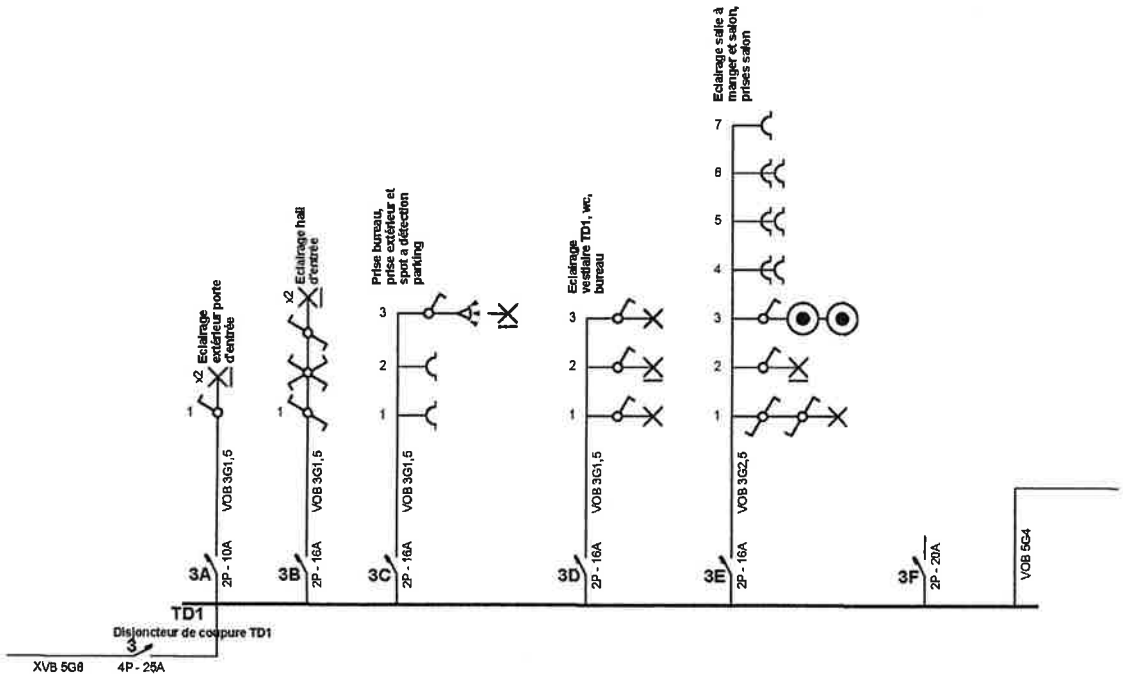

Organisme agréé
Electro-Test
Kerkstraat 33
B-1820 Melsbroek
Tél.: +32 (0) 2 751 98 39
Fax: +32 (0) 2 751 52 09
e-mail: info@electro-test.be

Adresse de l'installation électrique
M. Marchand
rue de la Gare 29
1450 Blanmont

Installateur
Deffenfe Kevin
Vert voie 23
1390 Bossut-Gottechain
GSM: 0486/04.18.45
e-mail: kdeffenfe@gmail.com
BE0525911333

Deffenfe
électricité générale
tva: be05 0591 1333
Tel: 0486/04.18.45

Schéma unifilaire

Date: 22/04/2018

3 x 400V + N ~ 50Hz

Schéma dessiné par: Deffenfe Kevin - TVA BE 0525 911 333

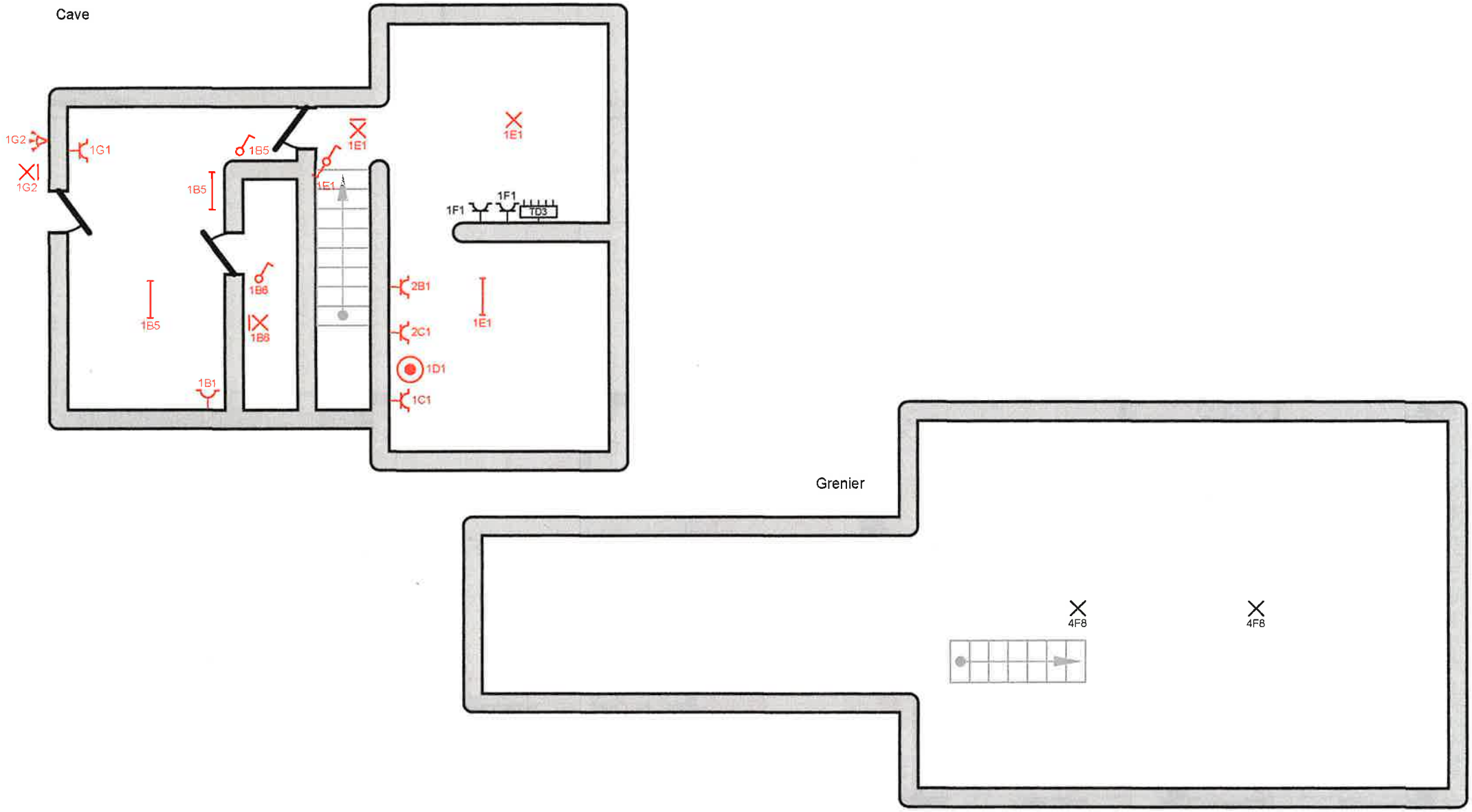

Organisme agréé	Adresse de l'installation électrique	Installateur	
Electro-Test Kerkstraat 33 B-1820 Melsbroek Tél.: +32 (0) 2 751 98 39 Fax: +32 (0) 2 751 52 09 e-mail: info@electro-test.be	M. Marchand rue de la Gare 29 1450 Blanmont	Deffenfe Kevin Vert voie 23 1390 Bossut-Gottechain GSM: 0486/04.18.45 e-mail: kdeffenfe@gmail.com BE0525911333	Deffenfe électricité générale Tva: be05 0591 1333 Tel: 0486/04.18.45

p. 5/8
Schéma de position

Date: 22/04/2018

3 x 400V + N ~ 50Hz

Schéma dessiné par: Deffenfe Kevin - TVA BE 0525 911 333

Rez-de-chaussée

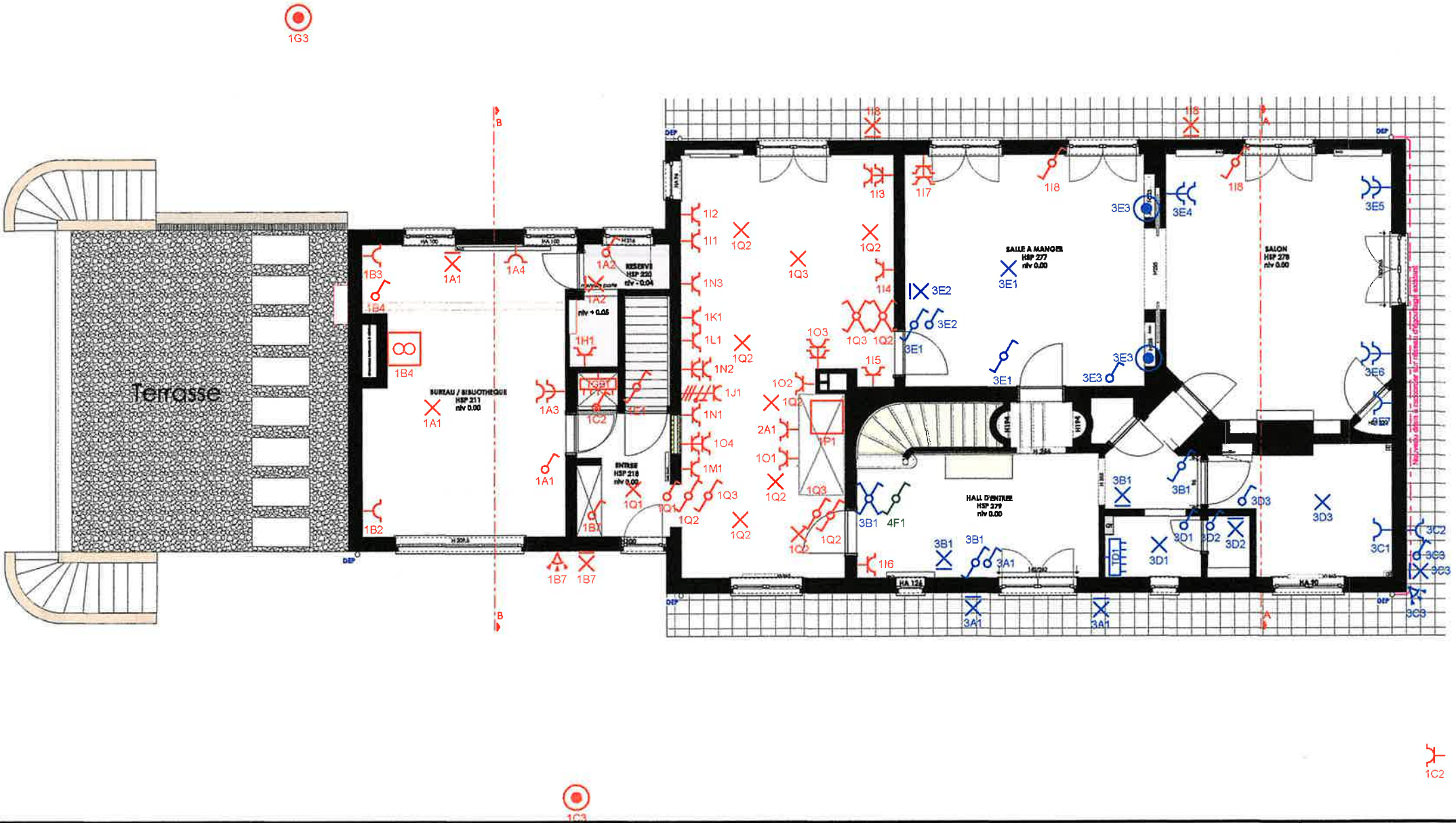

Organisme agréé Electro-Test Kerkstraat 33 B-1820 Melsbroek Tél.: +32 (0) 2 751 98 39 Fax: +32 (0) 2 751 52 09 e-mail: info@electro-test.be	**Adresse de l'installation électrique** M. Marchand rue de la Gare 29 1450 Blanmont	**Installateur** Deffenfe Kevin Vert voie 23 1390 Bossut-Gottechain GSM: 0486/04.18.45 e-mail: kdeffenfe@gmail.com BE0525911333	**p. 6/8** **Schéma de position** Date: 22/04/2018 3 x 400V + N ~ 50Hz

Schéma dessiné par: Deffenfe Kevin - TVA BE 0525 911 333

1er étage

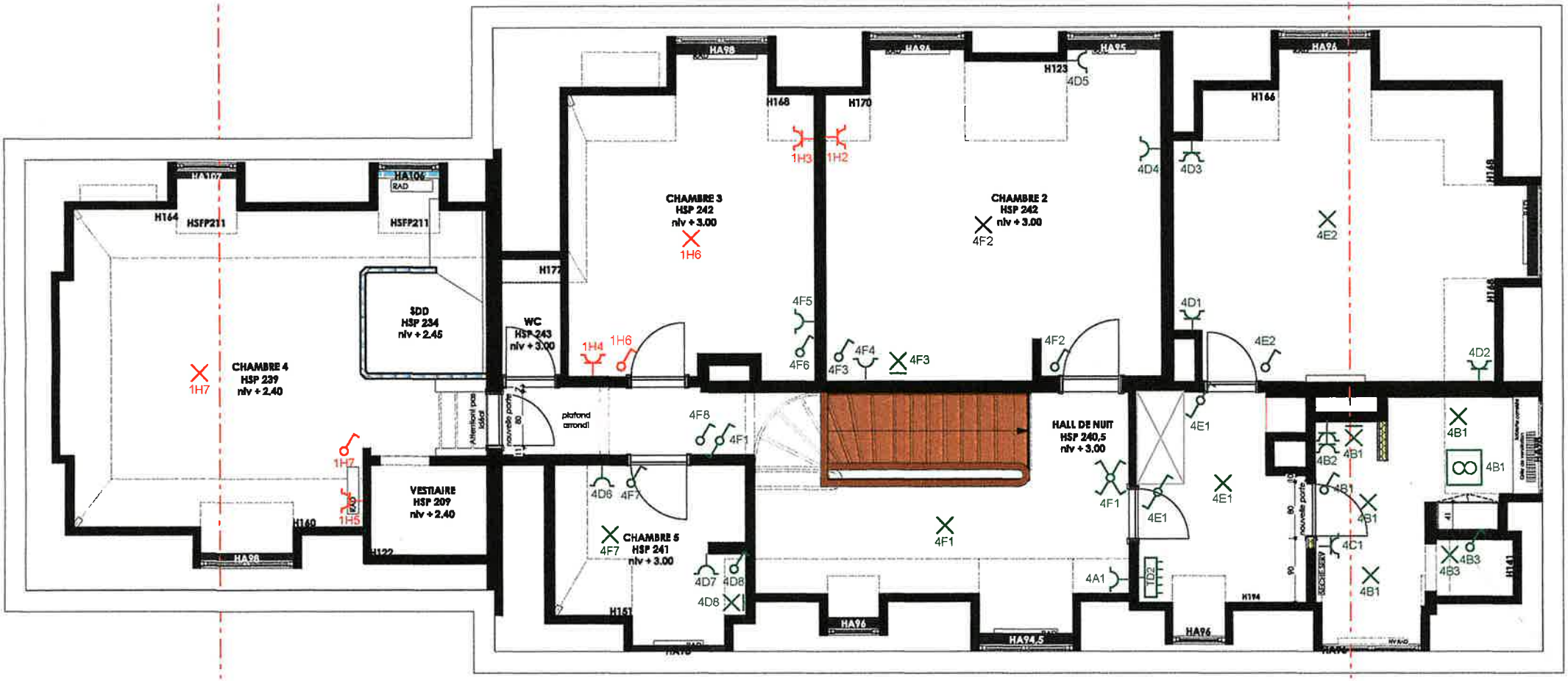

Organisme agréé	Adresse de l'installation électrique	Installateur	p. 7/8
Electro-Test Kerkstraat 33 B-1820 Melsbroek Tél.: +32 (0) 2 751 98 39 Fax: +32 (0) 2 751 52 09 e-mail: info@electro-test.be	M. Marchand rue de la Gare 29 1450 Blanmont	Deffenfe Kevin Vert voie 23 1390 Bossut-Gottechain GSM: 0486/04.18.45 e-mail: kdeffenfe@gmail.com BE0525911333	Schéma de position Date: 22/04/2018 3 x 400V + N ~ 50Hz

Schéma dessiné par: Deffenfe Kevin - TVA BE 0525 911 333

1	Différentiel général
TGBT	
1A	Eclairage et prises bureau/bibliothèque
1B	Prise et éclairage cave + prises bureau/bibliothèque
1C	Une prise cave + une prise extérieur commandée + étang
1D	Alimentation en attente cave
1E	Eclairage hall cave + chaufferie
1F	TD3 chaudière
1G	Une prise cave + spot à détection garage + piscine
1H	Prise cave à vin, prises et éclairage chambre 3, 1prise chambre 2, 1 prise chambre 4
1I	Prises meuble cuisine, prises de service cuisine, éclairage terrasse arrière
1J	Prise taque électrique
1K	Prise four 1
1L	Prise four 2
1M	Prise micro-onde
1N	Prise hotte, prise frigo, double prise droite cuisson
1O	Prise plan de travail évier, double prise gauche cuisson
1P	Chambre froide
1Q	Eclairage cuisine + hall de service
2	Différentiel secondaire
2A	Prise lave-vaiselle
2B	Prise machine à laver
2C	Prise séchoir
3	Disjoncteur de coupure TD1
TD1	
3A	Eclairage extérieur porte d'entrée
3B	Eclairage hall d'entrée
3C	Prise bureau, prise extérieur et spot a détection parking
3D	Eclairage vestiaire TD1, wc, bureau
3E	Eclairage salle à manger et salon, prises salon
3F	
4	Disjoncteur de coupure TD2
TD2	
4A	Une prise Hall de nuit
4B	Prise et éclairage salle de bain
4C	Prise radiateur salle de bain
4D	Prises chambre 1, 2 + prise et éclairage lavabo chambre 5
4E	Eclairage chambre 1 et dressing
4F	Eclairage chambre 2, 5 et grenier + prise et éclairage lavabo chambre 2 et 3

Confédération Construction
Construction, énergie & environnement

02.02.2016

Taux de TVA de 6% pour travaux de rénovation des logements de plus de 10 ans
ATTESTATION

Application du taux réduit de TVA de 6% à des travaux immobiliers effectués à des logements privés en vertu des dispositions des rubriques XXXI et XXXVIII de l'arrêté n° 20 du 20 juillet 1970 fixant les taux de la taxe sur la valeur ajoutée et déterminant la répartition des biens et des services selon ces taux.

Le/la soussigné(e).....

résidant à .....

déclare que le bâtiment situé à.....

.....

dont il/elle est[1]:

- propriétaire
- locataire
- usufruitier

est effectivement occupé depuis au moins 10 ans[1] avant la première date d'exigibilité de la TVA due sur les travaux réalisés conformément[2]

- au contrat d'entreprise
- au bon de commande
- à l'offre

signé(e) le.....

et qu'il sera, après exécution des travaux, effectivement et[1]

- uniquement
- principalement

utilisé en tant que résidence privée.

Fait à .....

Le .....

Signature .....

À RENVOYER À L'ENTREPRENEUR QUI A EFFECTUÉ LES TRAVAUX

[1] Pour la livraison et l'installation de chaudières dans des immeubles à appartements ou de systèmes d'ascenseurs, les matériaux peuvent être facturés à 6% dès que l'habitation est occupée depuis au moins 15 ans.
[2] Biffer la mention qui ne convient pas.

Cette information est mise à disposition via le site de la Confédération Construction et est dès lors soumise aux conditions d'utilisation de ce site internet