Martouzin Gîte

CRÉÉ LE
2025-05-23

DÉTAILS
Surface totale : 356.09 m²
Surface habitable : 356.09 m²
Étages : 4
Pièces : 25

▼ 1er étage

SURFACE TOTALE : 96.00 m² • **SURFACE HABITABLE :** 96.00 m² • **PIÈCES :** 8

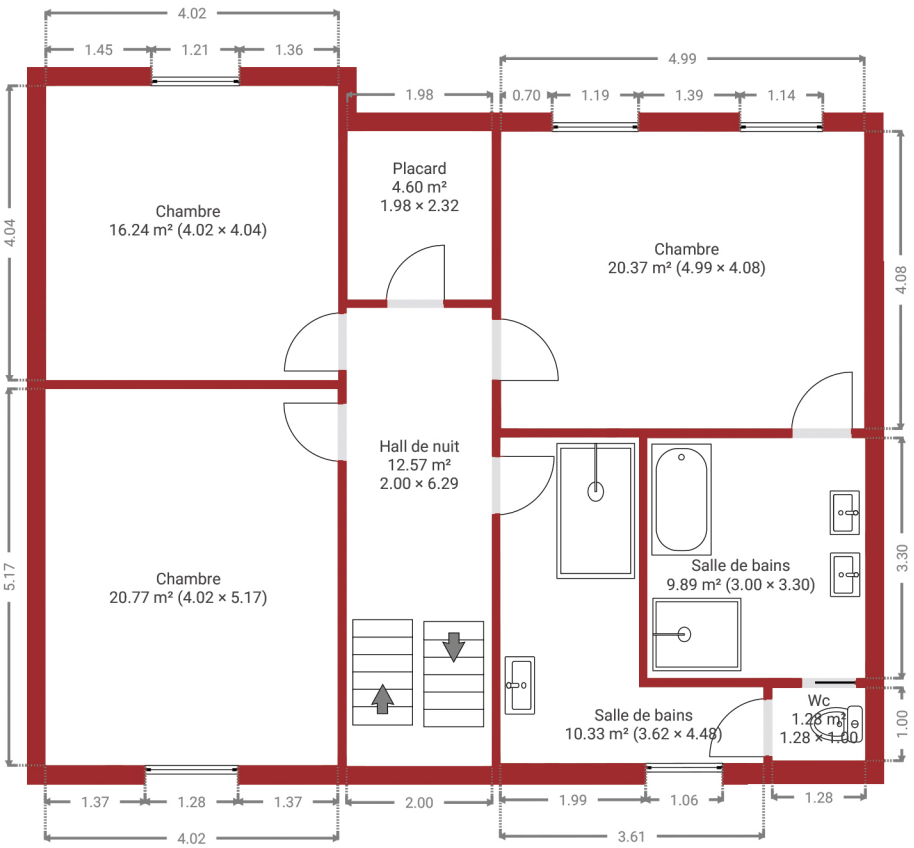

Les Viviers
IMMOBILIER

Document soumis à titre indicatif et non contractuel.

0 1 2 3m
1:104