

Implantation  
Echelle 1/200

Légende	
	Nombre de niveaux
	Nombre de niveaux + toiture
	Toiture plate
	Toiture en pente
	Limite de propriété de l'objet de la demande
	Courbe de niveau
	B119 E Référence cadastrale
	Numéro de police
	Objet de la demande
	Caténaire: Elec., Tel., télédis.
	Avaloir
	Chambre de visite (égout public)
	Borne existante
	Niveau naturel/existant du terrain
	Niveau terrain projeté

[1]	Voie existante: Revêtement hydrocarboné gris
[2]	Revêtement de sol Surface engazonnée / jardin
[3]	Emplacement parking: dalle gazon béton
[4]	Abord: Zone plantée / Haie d'essence locale
[5]	Situation existante: Prairie
[6]	Aménagement de l'accollement: dalle gazon béton Avec conduit de jonction du fossé
[7]	Abord Trottoir

Légende contexte urbanistique	
	Nombre de niveaux + toiture
	Nombre de niveaux
	Toiture en pente
	Toiture plate
	Végétation
	Limite de propriété de la demande
	Courbe de niveau
	Prise de vue
	Objet de la demande
	Borne incendie

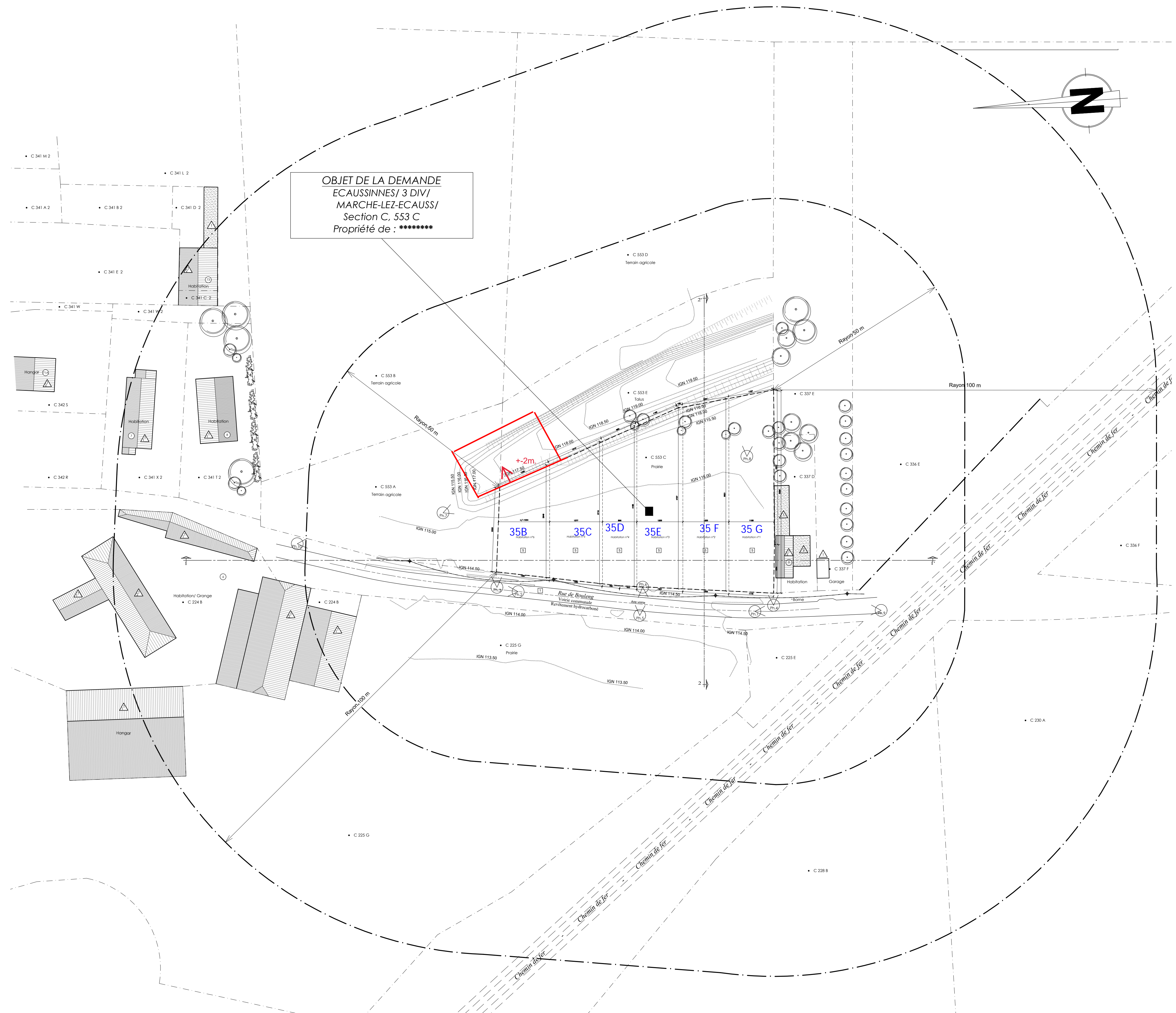

Contexte urbanistique et paysager  
Echelle 1/500

Coupe profil transversale - 11'  
Echelle 1/200

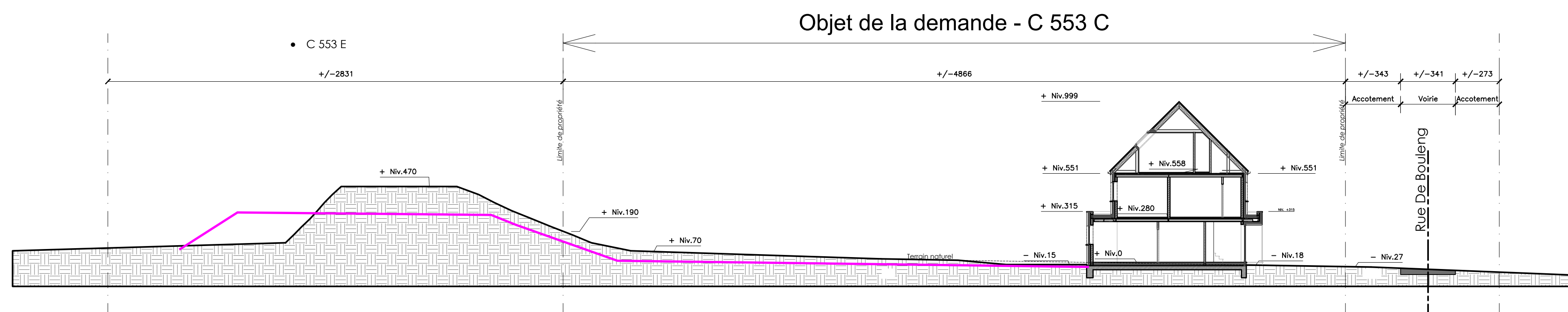

Coupe profil longitudinale - 22'  
Echelle 1/200

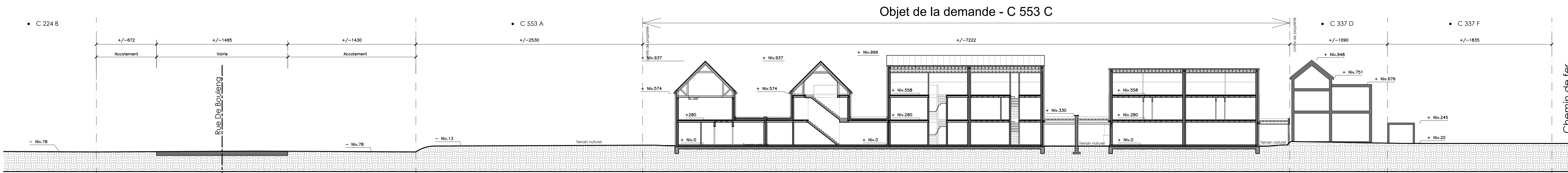

Propriété de : ***** Rue de Bouleug Ecaussinnes - 7190	Province du Hainaut Commune de Ecaussinnes						
Objet : Construction d'un ensemble d'habitation unifamiliale	Cadastre: ECAUSSINNES 3 DIV/MARCHE-LEZ-ECAUSS section C 553 C						
Sise : Rue de Bouleug Ecaussinnes - 7190	Le Maître de l'Ouvrage: Le Maître d'Ouvre:						
<b>MVA</b> Architectes 11, chaussée de Namur 1400 Willems tél. 087 84 30 75 - fax 067 21 46 29 e-mail info@mva.be							
Architectes : P.W. Van Den brande - F. Panier - F. Lambert - D. Browet Y. Bagara - M. Dupont - D. D'Ugo - F. Tristant							
Demande de permis d'urbanisme - Situation projetée							
Plan implantation Coupe profil transversal Coupe profil longitudinal Contexte urbanistique et paysager	Echelle 1:200 Echelle 1:200 Echelle 1:200 Echelle 1:500						
<table><tr><th>MODIFICATIONS</th><th>DATE</th><th>INDICE</th></tr><tr><td> </td><td> </td><td> </td></tr></table>		MODIFICATIONS	DATE	INDICE			
MODIFICATIONS	DATE	INDICE					
<small>Sauf convention contraire et écrite, nos relations sont régies par le barème des honoraires de l'Ordre des Architectes. Ce plan représente les dispositions générales et accompagne la demande de bâtir. La responsabilité de l'architecte ne peut être engagée que si le Maître de l'Ouvrage l'avertit par lettre recommandée au début des travaux. Toutes poutres métalliques et ouvrages en béton sont à calculer par un ingénieur civil aux frais de l'entrepreneur, sauf avis contraire ou cahier des charges. L'entrepreneur est tenu de vérifier sur chantier les cotes de ce plan.</small>							