

Rapport de contrôle d'installations électriques à basse et à très basse tension

EXEMPLAIRE ORIGINAL

RÉF. 123/2024/64087/01:1

DATE DU CONTRÔLE 30/04/2024 AGENT VISITEUR Laurent Bergiers
ADRESSE DU CONTRÔLE Rue Joseph-Jean Merlot 21 - 5340 Mozet TYPE DE CONTRÔLE Contrôle de conformité avant la mise en usage – nouvelle installation (6.4.)

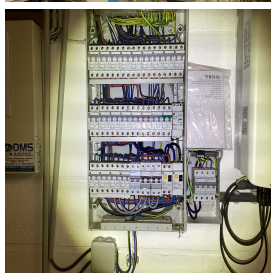

› DONNÉES GÉNÉRALES

Adresse de l'installation Rue Joseph-Jean Merlot 21 - 5340 Mozet
Type de locaux Unité d'habitation (maison)
Objet du contrôle limité à l'installation électrique photovoltaïque
Propriétaire
Responsable des travaux non communiqué

› DONNÉES DU RACCORDEMENT

Gestionnaire du réseau de distribution (GRD) AIEG
Code EAN 5414616000000
Numéro du compteur 33454012
Index jour/nuit 85639,6/61816,1
Type de coupure générale Disjoncteur
Câble compteur - tableau EXVB 4 x 25mm2
Tension nominale de service 230V - AC
Courant nominal de la protection de branchement 40A

› CONTRÔLE

Conformité schéma(s) unifilaire(s) et plan(s) de position	OK	Nombre de tableaux	1	Nombre de circuits	1
Description tableau(x) voir plan(s) dans annexe(s)					
Les fondations datent	D'après le 1/10/1981	Dispositif différentiel de tête	ID - 63A - 300mA - type A - test OK		
Type d'électrode de terre	Boucle	Dispositif différentiel supplémentaire			
Type de boucle de terre	Ames câblées	Fixation/Etat/Détérioration matériel	OK		
Résistance de dispersion de la prise de terre (Ω)	8,1	Contrôle visuel appareils fixes et/ou mobiles	OK		
Conformité des liaisons équipotentielle et des PE	Pas vérifiable - pas accessible	Protection contre les contacts directs	OK		
Test de continuité	Concluant	Résistance générale d'isolement (M Ω)	500,0		
Contrôle boucle de défaut	Concluant	Adéquation DPCDR – prise de terre	OK		
Protection contre les contacts indirects	OK	Adéquation protections surintensités – sections	OK		

CONCLUSION : CONFORME



A la date du 30/04/2024, l'installation électrique de Rue Joseph-Jean Merlot 21 - 5340 Mozet est conforme aux prescriptions du Livre 1 de l'arrêté royal du 8 septembre 2019 établissant le Livre 1 sur les installations électriques à basse tension et à très basse tension. Le prochain contrôle est à effectuer au plus tard avant le 30/04/2049.

Le contrôle réalisé par Certinergie a porté sur les parties visibles de l'installation et normalement accessibles.
Les schémas unifilaires et les plans de position de l'installation sont (ou) ont été datés et signés.

Signature de l'agent

Rapport de contrôle d'installations électriques à basse et à très basse tension

EXEMPLAIRE ORIGINAL

RÉF. 123/2024/64087/01:1

Rappel sur les prescriptions réglementaires :

Le propriétaire, le gestionnaire ou l'exploitant de l'installation électrique est tenu :

- d'en assurer ou d'en faire assurer l'entretien ;
- de prendre toutes mesures adéquates pour que les dispositions du Livre 1 de l'arrêté royal du 8 septembre 2019 établissant le Livre 1 sur les installations électriques à basse tension et à très basse tension soient en tout temps observés ;
- de conserver les documents, en ce compris le ou les rapports de contrôle, de l'installation électrique dans un dossier, de le tenir à disposition de toute personne qui peut le consulter et de mettre à disposition une copie de ce dossier à tout éventuel locataire ;
- de transmettre le dossier de l'installation électrique au nouveau propriétaire, gestionnaire ou exploitant ;
- d'aviser immédiatement le fonctionnaire préposé à la surveillance du Service Public Fédéral ayant l'Energie dans ses attributions de tout accident survenu aux personnes et du, directement ou indirectement, à la présence d'installations électriques ;
- de renseigner dans le dossier de l'installation électrique toute modification ou extension non importante survenue sur l'installation électrique ;
- de laisser réaliser par un organisme agréé un contrôle de conformité avant la mise en usage sur toute modification ou extension importante survenue sur l'installation électrique.
- si des infractions ont été constatées lors de la visite de contrôle, de faire effectuer une nouvelle visite de contrôle par le même organisme agréé afin de vérifier la disparition des infractions au terme du délai de un an. Dans le cas où, lors de cette seconde visite, des infractions subsistent, l'organisme agréé se doit d'envoyer une copie du rapport de visite de contrôle à la Direction générale de l'Energie préposée à la haute surveillance des installations électriques domestiques.

Une copie du rapport de contrôle, des schémas unifilaires et des plans de position signés sont conservés par l'organisme agréé précité pendant une période de cinq ans comme mentionné dans la sous-section 6.4.6.1. Durant la période précitée, le propriétaire, le gestionnaire ou l'exploitant de l'installation électrique peut s'adresser à l'organisme agréé concerné pour obtenir un duplicata du rapport de contrôle, des schémas unifilaires et des plans de position signés. La délivrance d'une copie du rapport de contrôle, des schémas unifilaires et des plans de position signés peut être soumise au paiement d'une rétribution dont le montant est fixé par l'organisme agréé.

Rapport de contrôle d'installations électriques à basse et à très basse tension

EXEMPLAIRE ORIGINAL

RÉF. 123/2024/64087/01:1

› CONTRÔLE DE L'INSTALLATION PHOTOVOLTAÏQUE

Le dossier administratif de l'installation photovoltaïque comprend	le schéma unifilaire de l'installation - le schéma de position ou un document écrit complété de photos décrivant l'installation - les notices d'utilisation de l'installation - les consignes de sécurité relative à l'installation
Nombre de panneaux solaires photovoltaïques	27
Puissance de crête totale des panneaux solaires photovoltaïques (Wc)	10,53
Nombre d'onduleurs	1
Caractéristiques onduleur (type, numéro de série, Pac max)	Voire en annexe
Adéquation panneaux photovoltaïques - onduleur(s) / Tension - courant	OK
Correspondance installation électrique, schémas et plans	OK
Raccordement compteur d'énergie verte	Pas présent
Matériel et mesures de protection appropriés aux influences externes	OK
Présence en tête d'installation d'un dispositif différentiel-résiduel de $I_{\Delta} \leq 300\text{mA}$	OK
Présence en tête de l'installation photovoltaïque d'un dispositif différentiel de type A et de $I_n \geq 40\text{A}$ (ce DPCDR pouvant être identique à celui mentionné au point précédent)	OK
Protection contacts directs et indirects	OK
La protection contre les surintensités	OK
Choix des dispositifs de protection et de surveillance	OK
Présence et placement de dispositifs adaptés de sectionnement et de commande	OK
Repérage des conducteurs DC et des conducteurs AC	OK
Identification des circuits, des dispositifs de protection contre les surintensités, des interrupteurs, bornes,...	OK
Connexions des conducteurs	OK
Mise à la terre du cadre métallique des modules et leurs structures	Pas accessible - non vérifié
Accès équipements	OK
Placement des panneaux d'avertissement, des dangers et des indications "Ne pas déconnecter en charge" et "Installation électrique toujours sous tension"	OK
Absence de dommages visibles	OK
Continuité PE	OK
Résistance d'isolement de la partie AC (MΩ)	500,0
Résistance de dispersion de la prise de terre (Ω)	8,1
Test des dispositifs différentiels	OK
Déclenchement des dispositifs différentiels via la création d'un courant de défaut	OK
Protection contacts indirects par coupure automatique de l'alimentation	OK
Sectionnement automatique par manque de tension du réseau en moins de 5 secondes	OK
La production photovoltaïque ne réalimente pas le réseau tant que la tension de ce dernier ne réapparaît pas	OK

L'installation photovoltaïque à basse tension est

CONFORME

Rapport de contrôle d'installations électriques à basse et à très basse tension

EXEMPLAIRE ORIGINAL

RÉF. 123/2024/64087/01:1

ANNEXES

Schéma(s) unifilaire(s) de l'installation

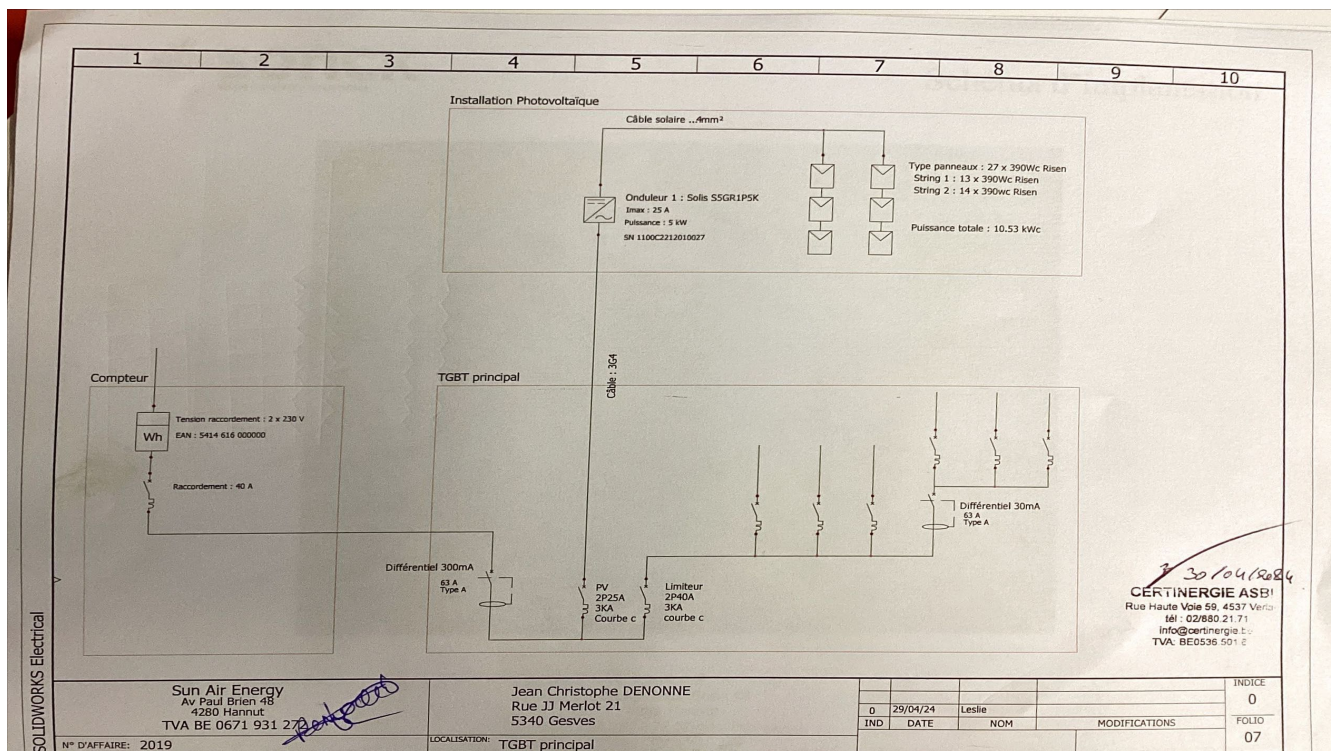

Plan(s) de position de l'installation

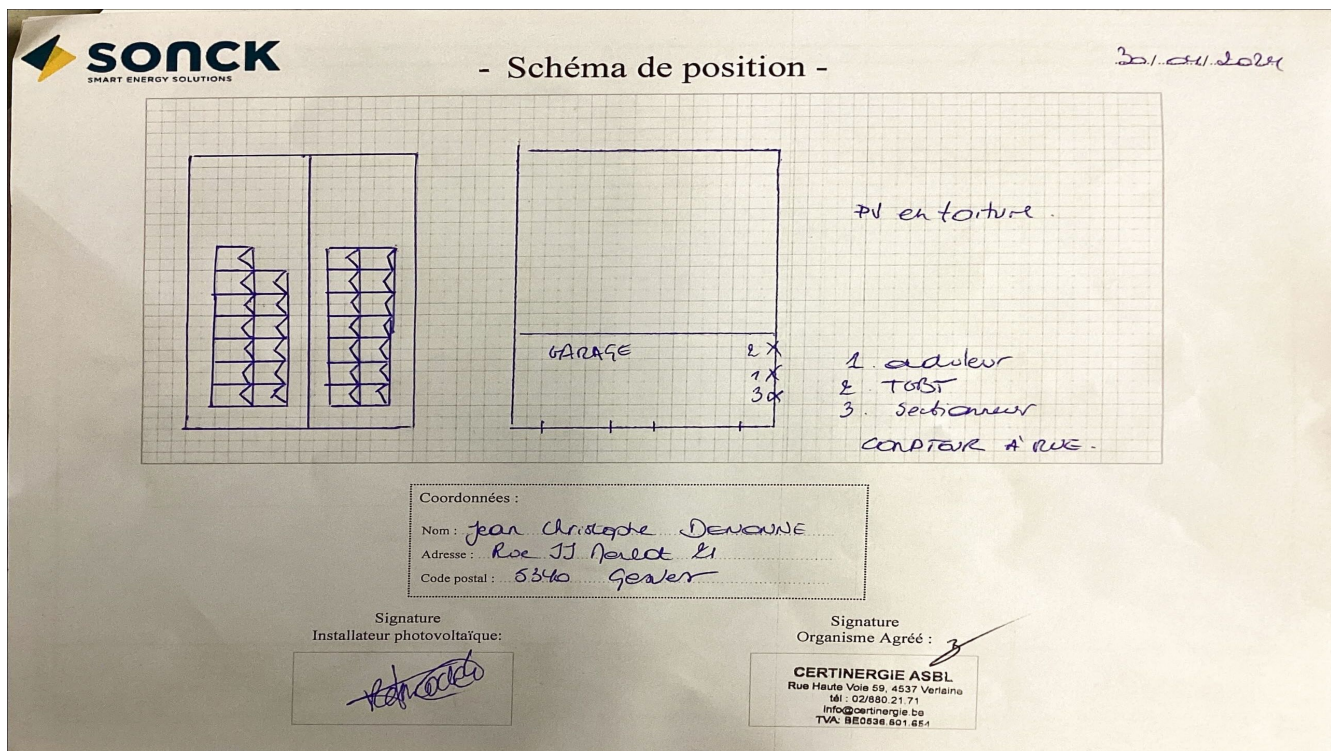

Rapport de contrôle d'installations électriques à basse et à très basse tension

EXEMPLAIRE ORIGINAL

RÉF. 123/2024/64087/01:1

ANNEXES

Autre(s)



Rapport de contrôle d'installations électriques à basse et à très basse tension

EXEMPLAIRE ORIGINAL

RÉF. 123/2024/64087/01:1

› ANNEXES

Autre(s)



Rapport de contrôle d'installations électriques à basse et à très basse tension

EXEMPLAIRE ORIGINAL

RÉF. 123/2024/64087/01:1

› ANNEXES

Autre(s)

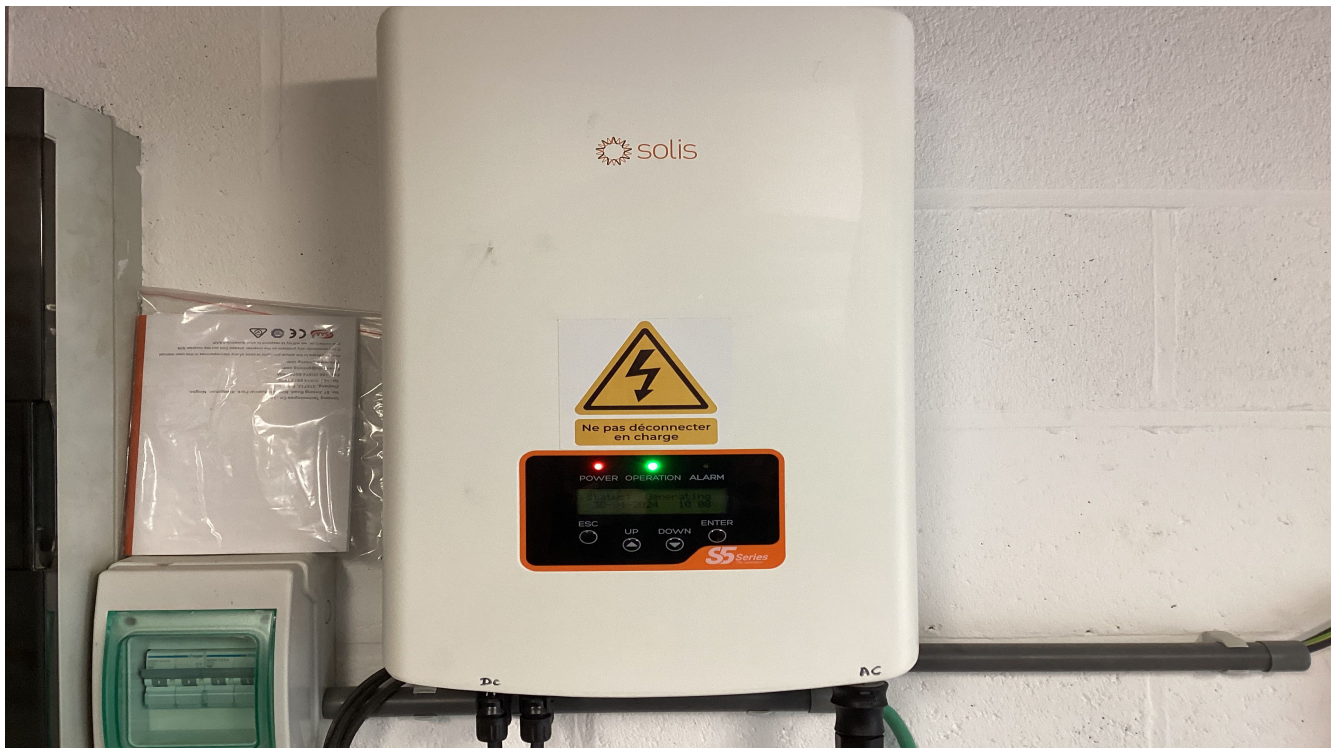

Rapport de contrôle d'installations électriques à basse et à très basse tension

EXEMPLAIRE ORIGINAL

RÉF. 123/2024/64087/01:1

› ANNEXES

Autre(s)

