

## Rapport de contrôle d'installations électriques à basse et à très basse tension

EXEMPLAIRE ORIGINAL

RÉF. 108/2024/88345/D03:1

DATE DU CONTRÔLE 12/12/2024 (14:00 - 16:00) AGENT VISITEUR Arnaud Buekenhoudt  
ADRESSE DU CONTRÔLE Rue Saint-Joseph 2 bte 31 (étage Logement 11 - 3eme etage) - 5000 Namur TYPE DE CONTRÔLE Contrôle de conformité avant la mise en usage – nouvelle installation (6.4.)

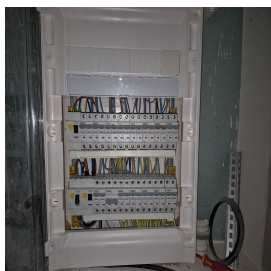

### › DONNÉES GÉNÉRALES

Adresse de l'installation Rue Saint-Joseph 2 bte 31 (étage Logement 11 - 3eme etage) - 5000 Namur  
Type de locaux Unité d'habitation (appartement)  
Propriétaire  
Responsable des travaux TMVN TECH SRL  
#TVA BE1006.426.963

### › DONNÉES DU RACCORDEMENT

Gestionnaire du réseau de distribution (GRD) ORES ASSETS  
Code EAN 541449060021238113  
Numéro du compteur /  
Index jour/nuit /  
Type de coupure générale /  
Câble compteur - tableau XGB 4 x 10 mm<sup>2</sup>  
Tension nominale de service 230V - AC  
Courant nominal de la protection de branchement /

### › CONTRÔLE

Conformité schéma(s) unifilaire(s) et plan(s) de position OK | Nombre de tableaux 1 | Nombre de circuits 15

Description tableau(x) voir plan(s) dans annexe(2)

Les fondations datent	D'avant le 1/10/1981	Dispositif différentiel de tête	ID - 40A - 300mA - type A - test OK
Type d'électrode de terre	Piquets - Prise de terre commune	Dispositif différentiel supplémentaire	ID - 40A - 30mA - type A - test OK
Résistance de dispersion de la prise de terre ( $\Omega$ )	27,6	Dispositif différentiel supplémentaire	ID - 40A - 30mA - type A - test OK
Conformité des liaisons équipotentielle et des PE	OK	Fixation/Etat/Détérioration matériel	OK
Test de continuité	Concluant	Contrôle visuel appareils fixes et/ou mobiles	OK
Contrôle boucle de défaut	Concluant	Protection contre les contacts directs	OK
Protection contre les contacts indirects	OK	Résistance générale d'isolement (M $\Omega$ )	500
		Adéquation DPCDR – prise de terre	OK
		Adéquation protections surintensités – sections	OK

## CONCLUSION : CONFORME

A la date du 12/12/2024, l'installation électrique de Rue Saint-Joseph 2 bte 31 (étage Logement 11 - 3eme etage) - 5000 Namur est conforme aux prescriptions du Livre 1 de l'arrêté royal du 8 septembre 2019 établissant le Livre 1 sur les installations électriques à basse tension et à très basse tension. Le prochain contrôle est à effectuer au plus tard avant le 12/12/2049.

Le contrôle réalisé par Certinergie a porté sur les parties visibles de l'installation et normalement accessibles.

Les bornes d'entrée du ou des dispositif(s) à courant différentiel à l'origine de l'installation « étaient (ou) ont été » scellées.

Les schémas unifilaires et les plans de position de l'installation sont (ou) ont été datés et signés.

Signature de l'agent

## Rapport de contrôle d'installations électriques à basse et à très basse tension

EXEMPLAIRE ORIGINAL

RÉF. 108/2024/88345/D03:1

### Rappel sur les prescriptions réglementaires :

Le propriétaire, le gestionnaire ou l'exploitant de l'installation électrique est tenu :

- d'en assurer ou d'en faire assurer l'entretien ;
- de prendre toutes mesures adéquates pour que les dispositions du Livre 1 de l'arrêté royal du 8 septembre 2019 établissant le Livre 1 sur les installations électriques à basse tension et à très basse tension soient en tout temps observés ;
- de conserver les documents, en ce compris le ou les rapports de contrôle, de l'installation électrique dans un dossier, de le tenir à disposition de toute personne qui peut le consulter et de mettre à disposition une copie de ce dossier à tout éventuel locataire ;
- de transmettre le dossier de l'installation électrique au nouveau propriétaire, gestionnaire ou exploitant ;
- d'aviser immédiatement le fonctionnaire préposé à la surveillance du Service Public Fédéral ayant l'Energie dans ses attributions de tout accident survenu aux personnes et du, directement ou indirectement, à la présence d'installations électriques ;
- de renseigner dans le dossier de l'installation électrique toute modification ou extension non importante survenue sur l'installation électrique ;
- de laisser réaliser par un organisme agréé un contrôle de conformité avant la mise en usage sur toute modification ou extension importante survenue sur l'installation électrique.
- si des infractions ont été constatées lors de la visite de contrôle, de faire effectuer une nouvelle visite de contrôle par le même organisme agréé afin de vérifier la disparition des infractions au terme du délai de un an. Dans le cas où, lors de cette seconde visite, des infractions subsistent, l'organisme agréé se doit d'envoyer une copie du rapport de visite de contrôle à la Direction générale de l'Energie préposée à la haute surveillance des installations électriques domestiques.

Une copie du rapport de contrôle, des schémas unifilaires et des plans de position signés sont conservés par l'organisme agréé précité pendant une période de cinq ans comme mentionné dans la sous-section 6.4.6.1. Durant la période précitée, le propriétaire, le gestionnaire ou l'exploitant de l'installation électrique peut s'adresser à l'organisme agréé concerné pour obtenir un duplicata du rapport de contrôle, des schémas unifilaires et des plans de position signés. La délivrance d'une copie du rapport de contrôle, des schémas unifilaires et des plans de position signés peut être soumise au paiement d'une rétribution dont le montant est fixé par l'organisme agréé.

# Rapport de contrôle d'installations électriques à basse et à très basse tension

EXEMPLAIRE ORIGINAL

RÉF. 108/2024/88345/D03:1

## ANNEXES

Schéma(s) unifilaire(s) de l'installation

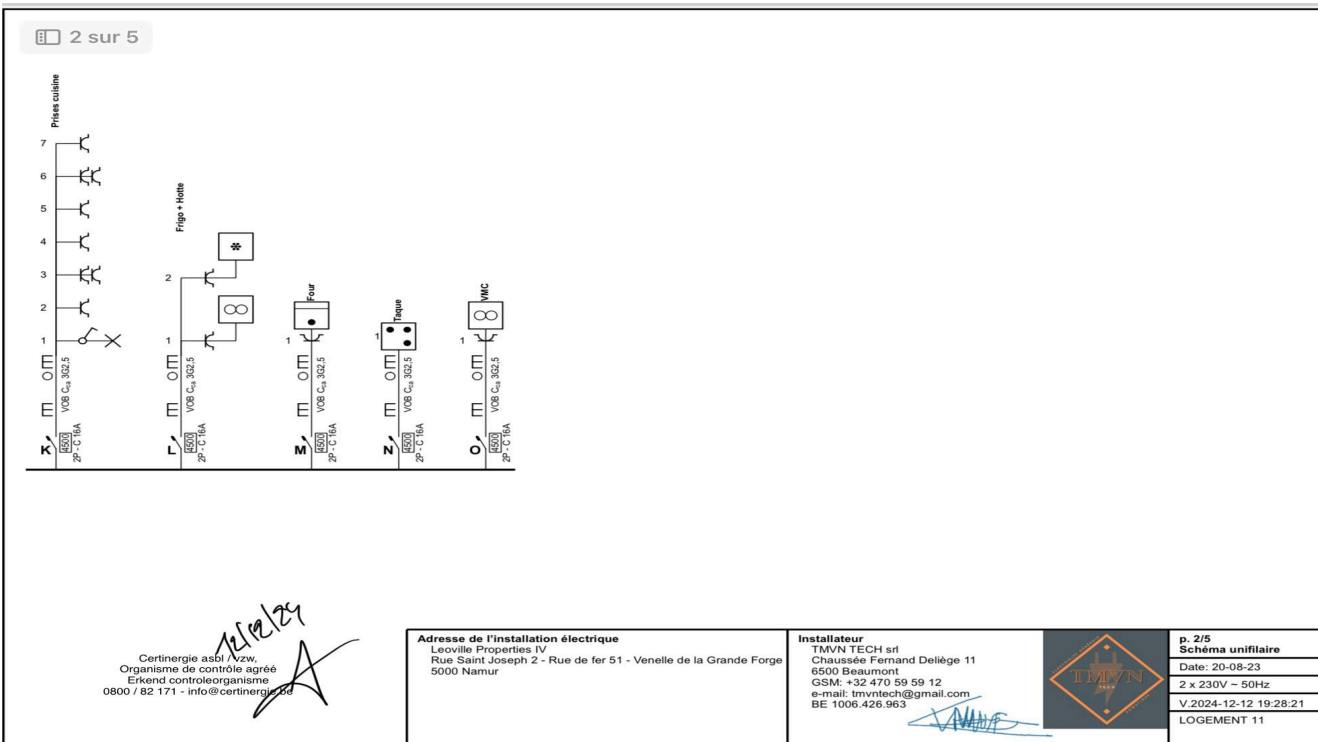
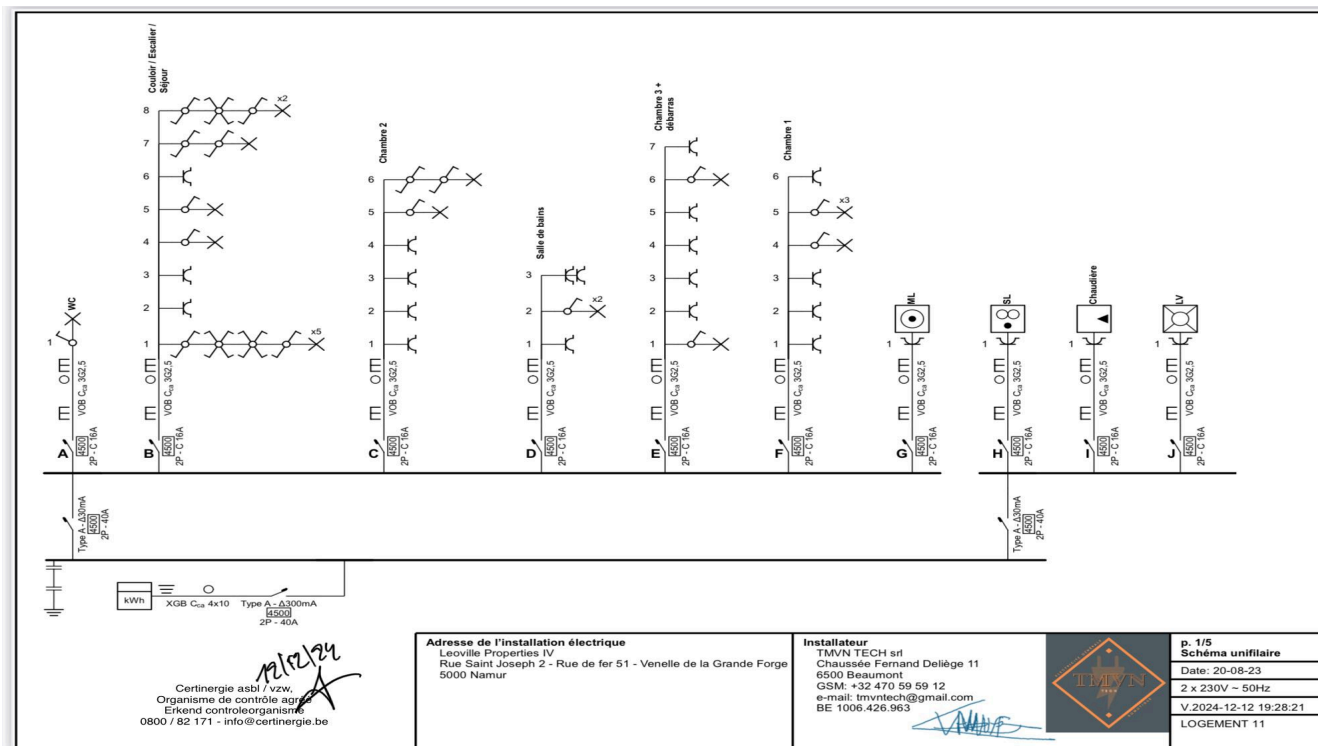

## Rapport de contrôle d'installations électriques à basse et à très basse tension

EXEMPLAIRE ORIGINAL

RÉF. 108/2024/88345/D03:1

### ANNEXES

Plan(s) de position de l'installation

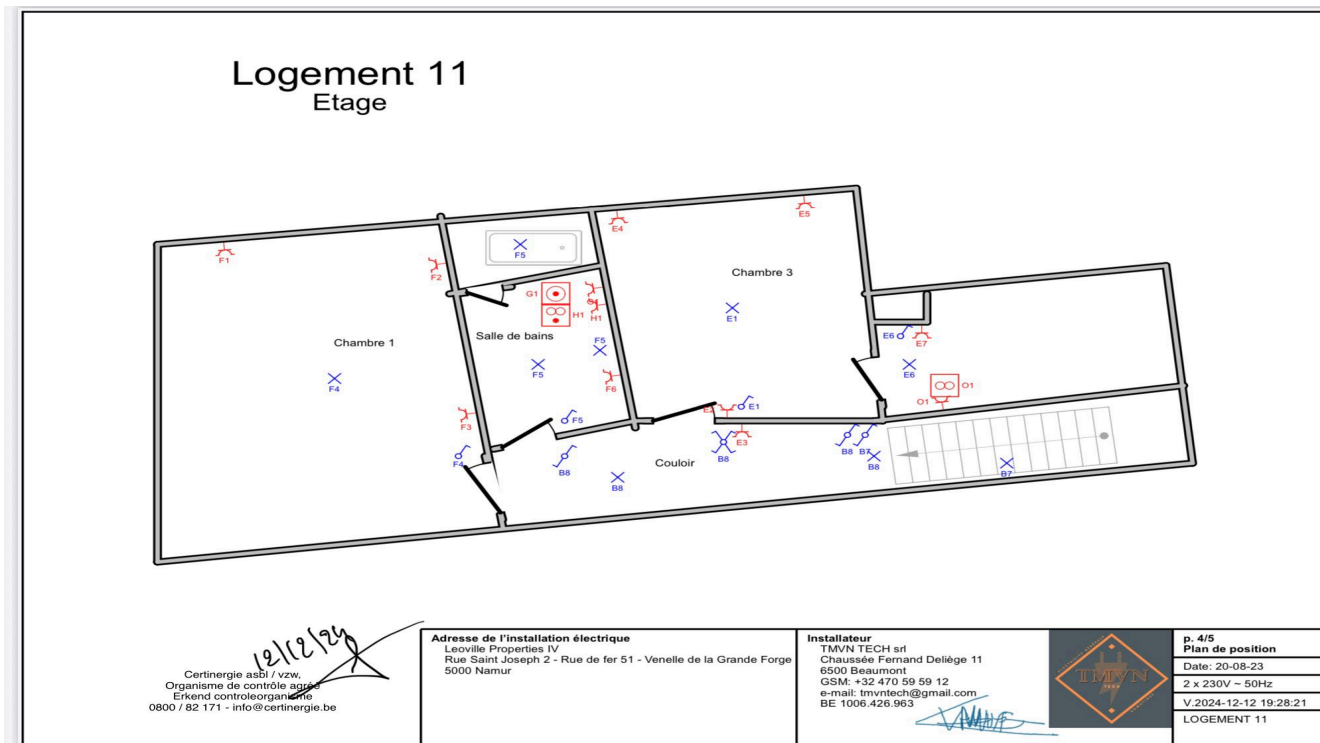
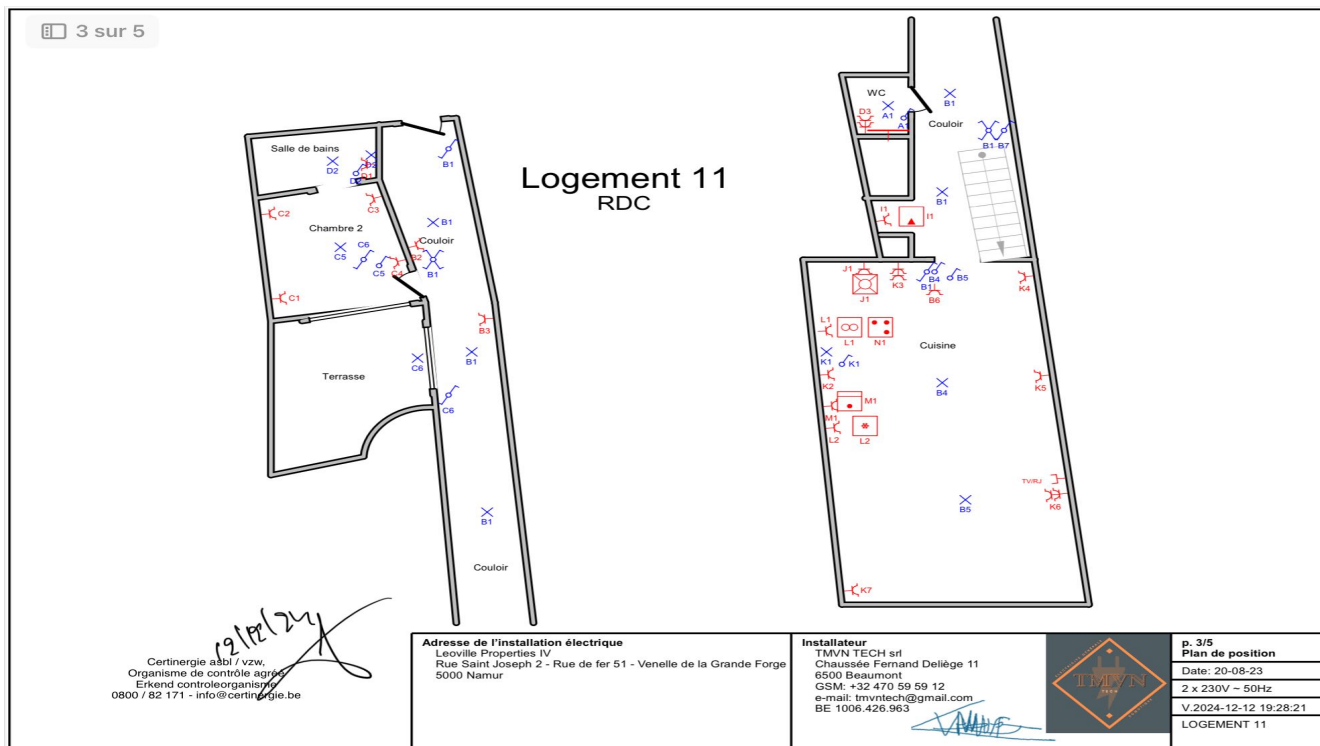

## Rapport de contrôle d'installations électriques à basse et à très basse tension

EXEMPLAIRE ORIGINAL

RÉF. 108/2024/88345/D03:1

### › ANNEXES

Autre(s)

**A** WC  
**B** Couloir / Escalier / Séjour  
**C** Chambre 2  
**D** Salle de bains  
**E** Chambre 3 + débarras  
**F** Chambre 1  
**G** ML  
**H** SL  
**I** Chaudière  
**J** LV  
**K** Prises cuisine  
**L** Frigo + Hotte  
**M** Four  
**N** Taque  
**O** VMC

12/12/24  
Certinergie asbl / vzw,  
Organisme de contrôle agréé  
Erkend controleorganisme  
0800 / 82 171 - info@certinergie.be

**Adresse de l'installation électrique**  
Leoville Properties IV  
Rue Saint Joseph 2 - Rue de fer 51 - Venelle de la Grande Forge  
5000 Namur

**Installateur**  
TMVN TECH srl  
Chaussée Fernand Delègue 11  
6500 Beaumont  
GSM: +32 470 59 59 12  
e-mail: tmvntech@gmail.com  
BE 1006.426.963



**p. 5/5**  
**Liste des circuits**  
Date: 20-08-23  
2 x 230V ~ 50Hz  
V.2024-12-12 19:28:21  
LOGEMENT 11