

Rapport de contrôle d'installations électriques à basse et à très basse tension

EXEMPLAIRE ORIGINAL

CE RAPPORT ANNULE ET REMPLACE LE RAPPORT 108/2024/73613/07:1

RÉF. 108/2024/73613/07:2

DATE DU CONTRÔLE 30/07/2024 (09:00 - 16:00) **AGENT VISITEUR** Arnaud Buekenhoudt
ADRESSE DU CONTRÔLE Rue Saint-Joseph 2 bte 31 (étage 3eme etage) 5000 Namur **TYPE DE CONTRÔLE** Contrôle de conformité avant la mise en usage – nouvelle installation (6.4.)

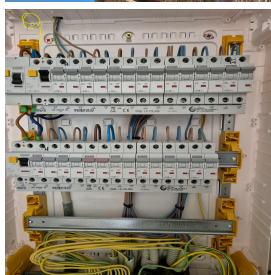

› DONNÉES GÉNÉRALES

Adresse de l'installation Rue Saint-Joseph 2 bte 31 (étage 3eme etage) - 5000 Namur
Type de locaux Unité d'habitation (appartement)
Propriétaire Leoville Properties IV
Responsable des travaux TMVN TECH SRL
#TVA BE1006.426.963

› DONNÉES DU RACCORDEMENT

Gestionnaire du réseau de distribution (GRD) ORES ASSETS
Code EAN 541449060021238090
Numéro du compteur /
Index jour/nuit /
Compteur non placé : Le calibre de la protection branchement maximum autorisé pour l'installation ici contrôlée est de 40A
Type de coupure générale /
Câble compteur - tableau XGB 4 x 10 mm²
Tension nominale de service 230V - AC
Courant nominal de la protection de branchement /

› CONTRÔLE

Conformité schéma(s) unifilaire(s) et plan(s) de position	OK	Nombre de tableaux	1	Nombre de circuits	14
Description tableau(x) voir plan(s) dans annexe(s)					
Les fondations datent	D'avant le 1/10/1981	Dispositif différentiel de tête	ID - 40A - 300mA - type A - test impossible - pas de tension		
Type d'électrode de terre	Piquets - Prise de terre commune	Dispositif différentiel supplémentaire	ID - 40A - 30mA - type A - test impossible - pas de tension		
Résistance de dispersion de la prise de terre (Ω)	27,8	Dispositif différentiel supplémentaire	ID - 40A - 30mA - type A - test impossible - pas de tension		
Conformité des liaisons équipotentielles et des PE	OK	Fixation/Etat/Détérioration matériel	OK		
Test de continuité	Concluant	Contrôle visuel appareils fixes et/ou mobiles	OK		
Contrôle boucle de défaut	Test impossible - pas de tension	Protection contre les contacts directs	OK		
Protection contre les contacts indirects	OK	Résistance générale d'isolement (MΩ)	500		
		Adéquation DPCDR – prise de terre	OK		
		Adéquation protections surintensités – sections	OK		

CONCLUSION : CONFORME



A la date du 30/07/2024, l'installation électrique de Rue Saint-Joseph 2 bte 31 (étage 3eme etage) - 5000 Namur est conforme aux prescriptions du Livre 1 de l'arrêté royal du 8 septembre 2019 établissant le Livre 1 sur les installations électriques à basse tension et à très basse tension. Le prochain contrôle est à effectuer au plus tard avant le 30/07/2049.

Le contrôle réalisé par Certinergie a porté sur les parties visibles de l'installation et normalement accessibles.

Les bornes d'entrée du ou des dispositif(s) à courant différentiel à l'origine de l'installation « étaient (ou) ont été » scellées.

Les schémas unifilaires et les plans de position de l'installation sont (ou) ont été datés et signés.

Signature de l'agent

Rapport de contrôle d'installations électriques à basse et à très basse tension

EXEMPLAIRE ORIGINAL

CE RAPPORT ANNULE ET REMPLACE LE RAPPORT 108/2024/73613/07:1

RÉF. 108/2024/73613/07:2

Rappel sur les prescriptions réglementaires :

Le propriétaire, le gestionnaire ou l'exploitant de l'installation électrique est tenu :

- d'en assurer ou d'en faire assurer l'entretien ;
- de prendre toutes mesures adéquates pour que les dispositions du Livre 1 de l'arrêté royal du 8 septembre 2019 établissant le Livre 1 sur les installations électriques à basse tension et à très basse tension soient en tout temps observés ;
- de conserver les documents, en ce compris le ou les rapports de contrôle, de l'installation électrique dans un dossier, de le tenir à disposition de toute personne qui peut le consulter et de mettre à disposition une copie de ce dossier à tout éventuel locataire ;
- de transmettre le dossier de l'installation électrique au nouveau propriétaire, gestionnaire ou exploitant ;
- d'aviser immédiatement le fonctionnaire préposé à la surveillance du Service Public Fédéral ayant l'Energie dans ses attributions de tout accident survenu aux personnes et du, directement ou indirectement, à la présence d'installations électriques ;
- de renseigner dans le dossier de l'installation électrique toute modification ou extension non importante survenue sur l'installation électrique ;
- de laisser réaliser par un organisme agréé un contrôle de conformité avant la mise en usage sur toute modification ou extension importante survenue sur l'installation électrique.
- si des infractions ont été constatées lors de la visite de contrôle, de faire effectuer une nouvelle visite de contrôle par le même organisme agréé afin de vérifier la disparition des infractions au terme du délai de un an. Dans le cas où, lors de cette seconde visite, des infractions subsistent, l'organisme agréé se doit d'envoyer une copie du rapport de visite de contrôle à la Direction générale de l'Energie préposée à la haute surveillance des installations électriques domestiques.

Une copie du rapport de contrôle, des schémas unifilaires et des plans de position signés sont conservés par l'organisme agréé précité pendant une période de cinq ans comme mentionné dans la sous-section 6.4.6.1. Durant la période précitée, le propriétaire, le gestionnaire ou l'exploitant de l'installation électrique peut s'adresser à l'organisme agréé concerné pour obtenir un duplicata du rapport de contrôle, des schémas unifilaires et des plans de position signés. La délivrance d'une copie du rapport de contrôle, des schémas unifilaires et des plans de position signés peut être soumise au paiement d'une rétribution dont le montant est fixé par l'organisme agréé.

Rapport de contrôle d'installations électriques à basse et à très basse tension

EXEMPLAIRE ORIGINAL

CE RAPPORT ANNULE ET REMPLACE LE RAPPORT 108/2024/73613/07:1

RÉF. 108/2024/73613/07:2

ANNEXES

Schéma(s) unifilaire(s) de l'installation

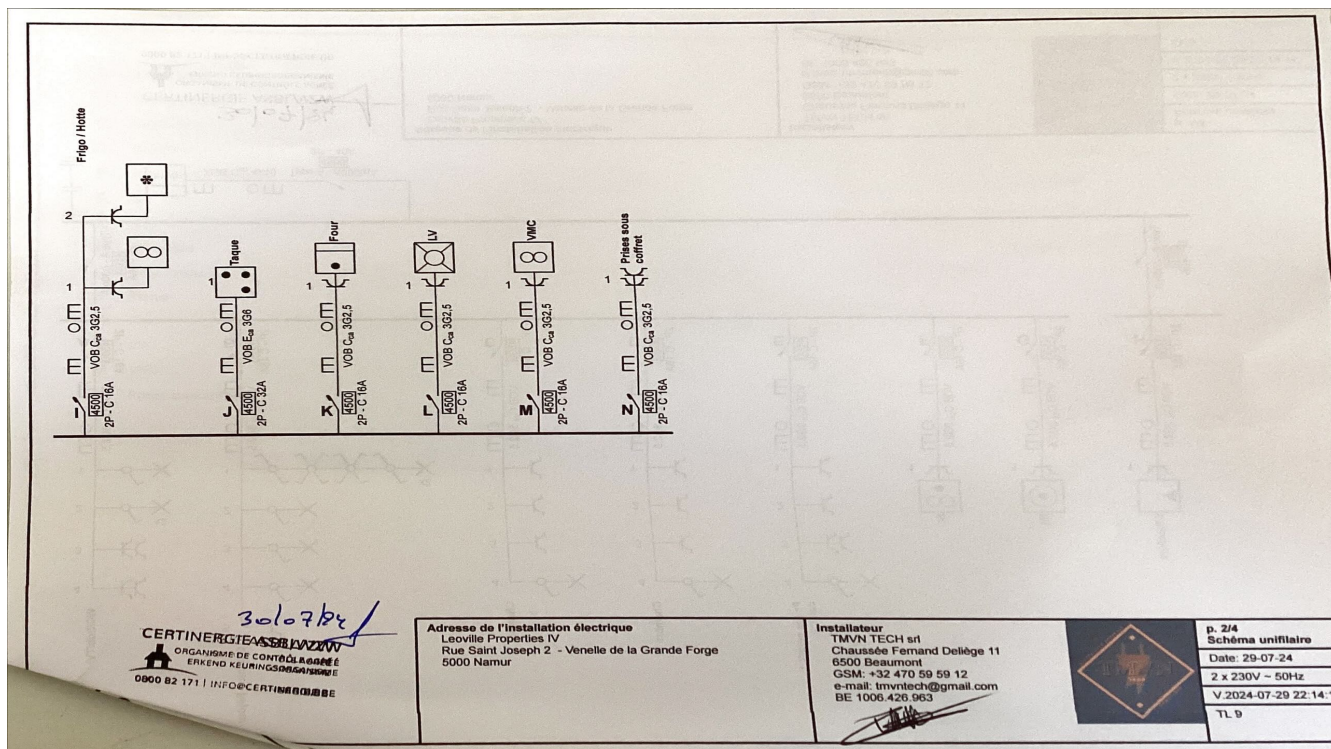
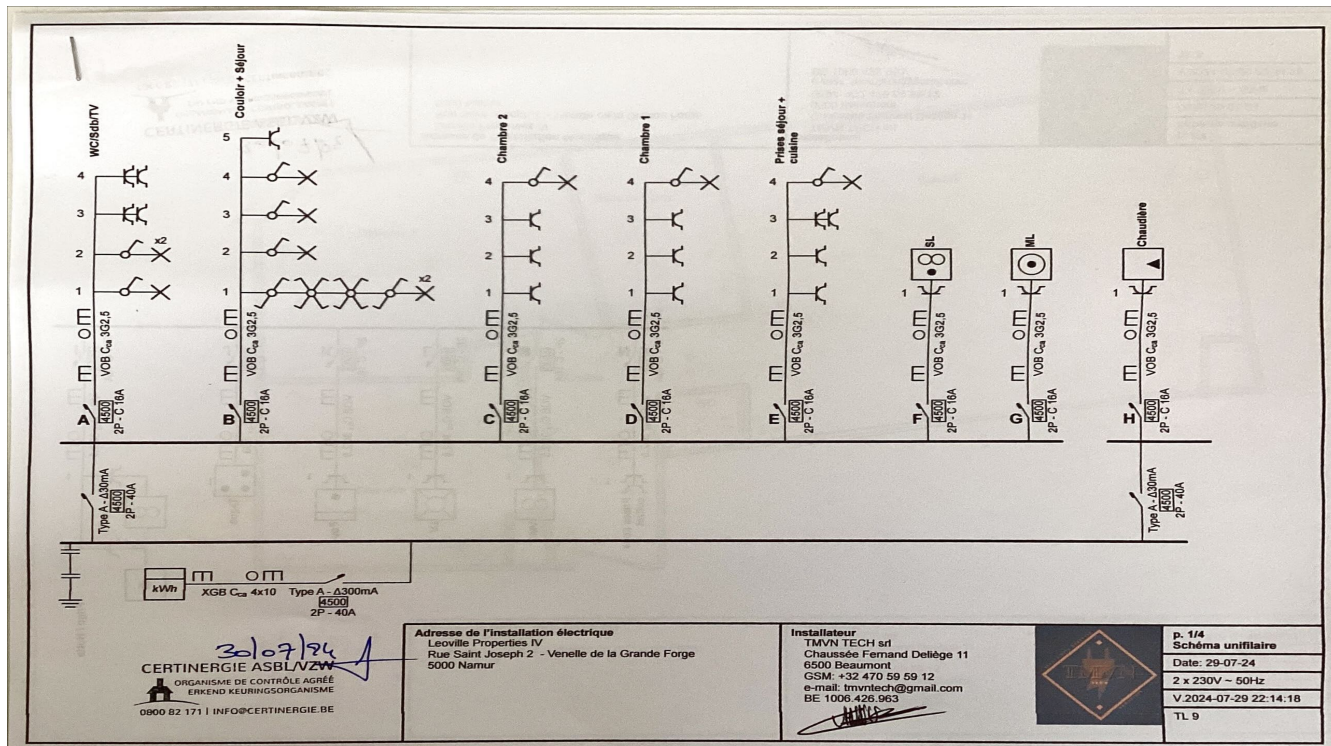

Rapport de contrôle d'installations électriques à basse et à très basse tension

EXEMPLAIRE ORIGINAL

CE RAPPORT ANNULE ET REMPLACE LE RAPPORT 108/2024/73613/07:1

RÉF. 108/2024/73613/07:2

ANNEXES

Plan(s) de position de l'installation

