

Meyskens Électriques

BUREAU TECHNIQUE VERBRUGGHEN

ASBL



Organisme Agréé

V. ref.: _____

N. ref.: _____

RAPPORT N°: *108019/11*

SIEGE DE BRUXELLES
Boulevard Clovis 15
1000 Bruxelles
Tél. 02 230 81 82
Fax 02 230 80 08

SIEGE D'ANVERS
Van der Sweepstraat 3 bus 44
2000 Antwerpen
Tél. 03 216 28 90
Fax 03 238 86 65

Bureau régional : _____

**PROCES-VERBAL DE CONTROLE D'UNE
INSTALLATION ELECTRIQUE BASSE TENSION**

ADRESSE DE L'INSTALLATION : _____

PROPRIETAIRE : _____

Adresse : _____

DEMANDEUR : _____

Adresse : _____

INSTALLATEUR : *Sau. B. B. B.*

Adresse : _____

TVA ou CI : _____

EAN : _____
Ref.: _____ Compteur n°: _____
Index : _____

Date du contrôle : *19/01/08* Type de contrôle : examen de conformité - visite de contrôle suivant :

(RGIE art. 270) (RGIE art. 271) (RGIE art. 276) (RPGT art.262) (R.T. art. 231) (Prescriptions distributeur)

Type d'installation : Nouvelle - Extension - Modification - Temporaire - Renforcement - Transfert propr. ; Type locaux : *φ. 2500*

Début travaux : Fondations avant - après 1.10.81 - Installation électrique avant - après 1.10.81 - 1.1.83 RGIE art.86

Raccordement : Tension *230 V* Protection raccordement *25 40 A*

Câble aliment, tableau, princ.: *4 X 16* mm² Inter.gén. : type *1300/63A*

Type électrode de terre : *boucle - barres - piquets - conducteur horizontal* Schéma : *TT*

Nombre de tableaux : *1* ; Nombre de circuits term.: *13* ; RA : *0,7* Ohm; RI tot *370* MOhm

DESCRIPTION : _____

St. ma. et ph. h.
Ch. R. m.

CONTROLES effectués : voir verso

INFRACTIONS CONSTATÉES ET/OU NOTES : _____

0.5 p.m.t. d'après p. 5 v. 2012
B. m. ch. m. t. il 120/400

PROCES-VERBAL DE CONFORMITE
Vu le : _____
le responsable du distributeur
nom : _____
signature : _____

DEVOIRS du PROPRIETAIRE, GESTIONNAIRE ou LOCATAIRE : voir verso.

CONCLUSION *1. L'installation est conforme. Les bornes d'entrées du DPCDR général sont scellées et les schémas unifilaires et de situation ont été visés. L'installation doit être vérifiée avant le 10/03 (art. 271 RGIE) ainsi qu'avant mise en service après modification ou extension importante exécutée avant cette date.*
2. L'installation n'est pas conforme.
3. L'installation peut être maintenue en service pour autant qu'il soit remédié sans retard aux infractions mentionnées et pour autant que les mesures nécessaires soient prises pour que l'installation ne présente pas de danger pour les personnes et les biens.
L'installation n'est pas conforme. L'installation doit être vérifiée par le même organisme avant le : _____

L'AGENT VISITEUR :
n° + nom + signature

[Signature]

Le directeur,

-
-
-
- a: Ecl,pc chambre avant + protection central alarme
b: Pc lave vaisselle
c: Pc machine à laver
d : Pc sechoir + pc buanderie
e: Ecl,pc chambre arrière + ecl wc étage + ecl,pc
salle de douche + pc hall de nuit
f: Ecl,pc salle de bain + ecl,pc chambre parents + pc coin Tv +
ecl grenier 1
g: Alimentation kart-port
h: Eclliving + ecl ,3pc repas + alim cassette
i: Pc four
j: 2 pc living + ecl cuisine + ecl extérieur arrière + pc hotte
+ pc plan de travail
k: Ecl,pc hall de jour + ecl extérieur avant + sonnette +
ecl wc bas + ecl,pc grenier 2
l: Ecl salon + ecl buanderie + ecl extérieur arrioère + alim chaudière
m: Pc allume gaz + 2 pc plan de travail + pc frigo
n: 3 pc salon + pc extérieur arrière + 1 pc buanderie
*: Différentiel mono 30mA/63A local humide
*: Différentiel mono 300mA/63A général

SPRL Batielec

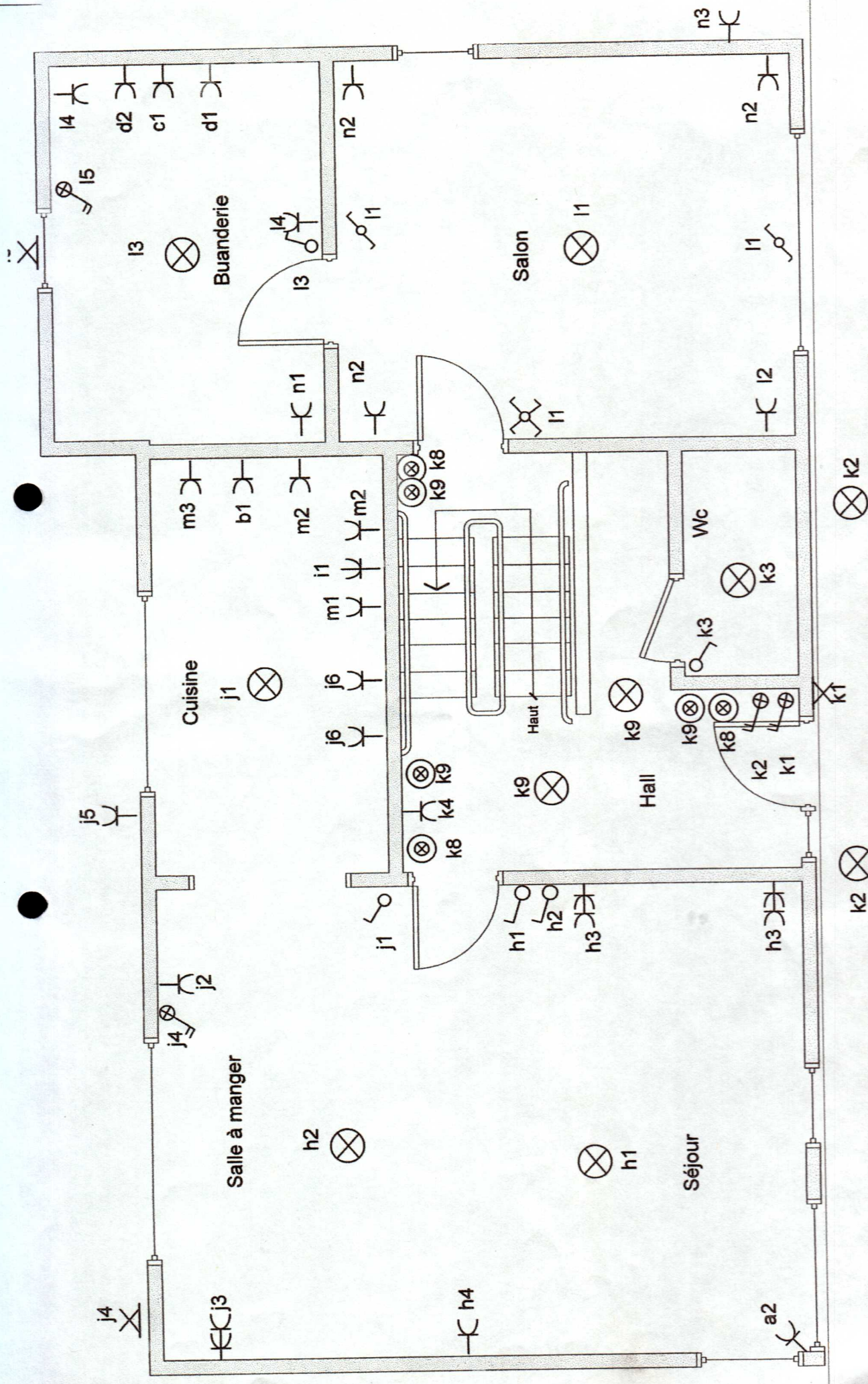

SPRL Batiélec	Date: Le 15-05-2008	Clients:
	Schémas: Implantation rez	Adresse:
	BTv	Signature:

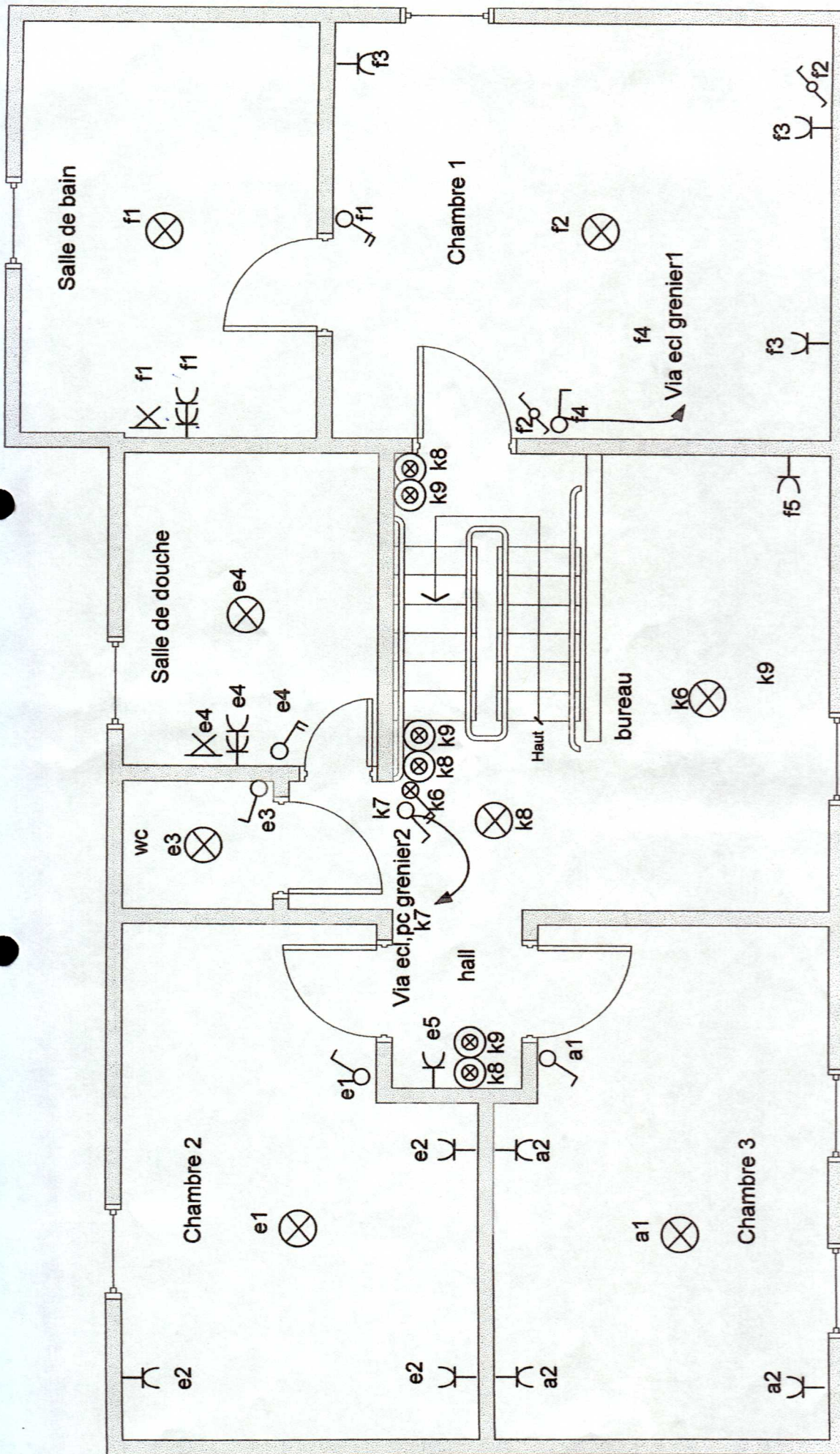

SPRL Batiélec	Date: Le 15-05-2008	Clients:
	Schémas: Implantation étage	Adresse:
	BTV	Signature:

Tension 2x230 Volts

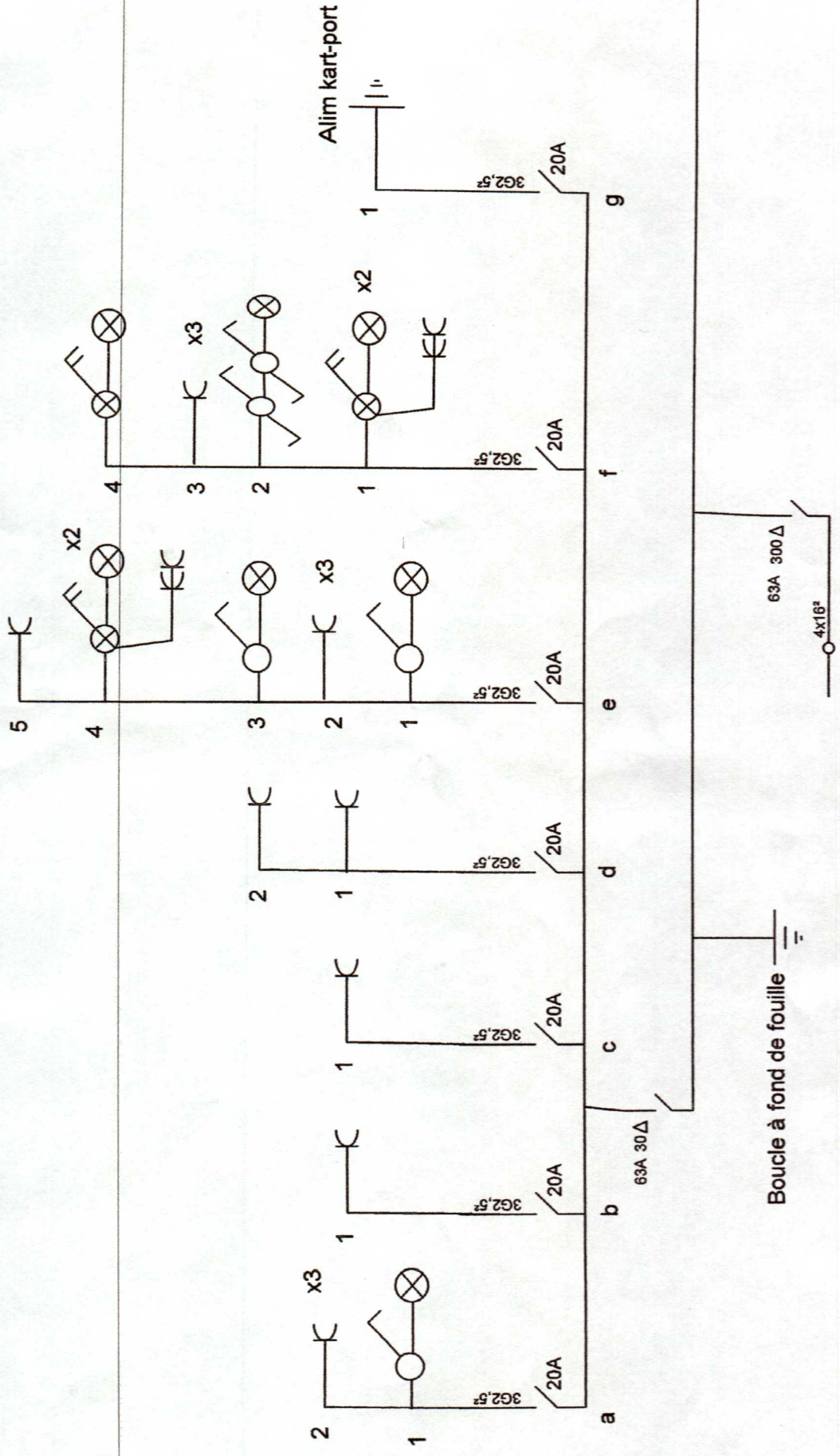

<p>SPRL Batiélec</p>	<p>Date: Le 06-06-2008</p>	<p>Clients:</p>
	<p>Schémas: Unifilaire 1</p>	<p>Adresse:</p>
	<p>BTV</p>	<p>Signature:</p>

Tension 2x230 Volts

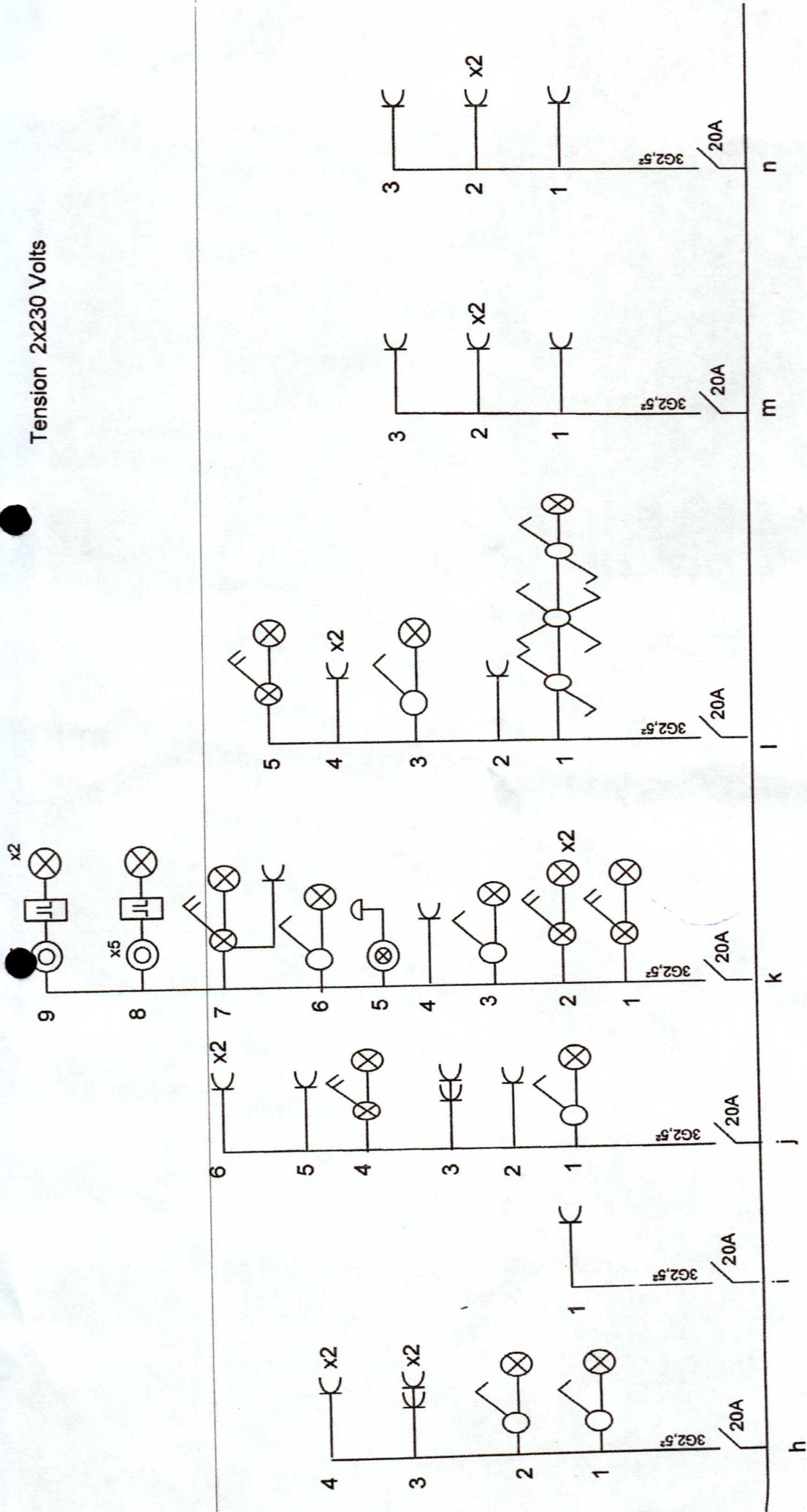

SPRL Batiélec	Date: Le 06-06-2008	Clients:
	Schémas: Unifilaire 2	Adresse:
	BTV	Signature: