

Procès-verbal de visite d'installation électrique domestique basse tension

Données de l'installation :

- Adresse de l'installation: Rue du stud 22 - 5300 Andenne
- Type de client: propriétaire
- Nom du client: [REDACTED]
- Nom et prénom du responsable de l'exécution des travaux: Dc realisation
- Numéro de TVA du responsable de l'exécution des travaux: 0832.555.849
- Numéro, lieu et date d'émission de la carte d'identité du responsable de l'exécution des travaux: -
- Type de locaux de l'installation: unité d'habitation (maison)
- Type de contrôle: visite périodique (Art. 271)

Données raccordement

- Nom du GRD: - Code EAN: -
- Numéro de compteur: 59812719 Index jour: 0914440,0 Index nuit: 065811,3
- Type de raccordement: -
- Câble d'alimentation du tableau principal: VOB 3X16 mm²
- Tension nominale de service: 3x230V - AC
- Courant nominal de la protection de branchement: 30A

Contrôle du système de mise à la terre

- Les fondations datent: d'avant le 1/10/1981
- Type de prise de terre: piquets
- Résistance de dispersion de la prise de terre (Ω): 4,5
- Test de continuité des liaisons équipotentielles, des conducteurs de protection, des contacts de terre avec la prise de terre et des appareils de classe 1 à poste fixe: concluant
- Conformité des liaisons équipotentielles: sans objet
- Le contrôle boucles de défaut: concluant

Tableau et installation électrique

- Conformité schémas unifilaires et de position: OK
- Nombre de tableau: 2
- Eclairage / machines: OK
- Nombre de circuits: 11
- Raccordements: OK
- Description tableau(x) voir plan(s) dans annexe(s): Oui
- Contrôle visuel: OK
- DPCDR de tête: ID;40A;300mA;type A;test OK
- Résistance minimale mesurée d'isolement de l'installation (M Ω): 10
- Mesures de protection contre les contacts directs: OK
- Mesures de protection contre les contactst indirects: OK

Liste des annexes

- Schéma(s) unifilaire(s) de l'installation
- Plan(s) de position de l'installation

Liste des infractions

Néant

Référence:

p 1/2

Remarques

Néant

Devoirs du propriétaire, gestionnaire ou locataire de l'installation :

Il a pour obligation de conserver le procès-verbal de conformité ou de contrôle dans le dossier de l'installation électrique, de renseigner dans le dossier les modifications apportées à l'installation électrique, en cas d'accident aux personnes dû à l'électricité de prévenir le Service Public Fédéral ayant l'Energie dans ses attributions, d'assurer ou de faire assurer l'entretien de l'installation et de veiller à ce que l'installation reste conforme en tout temps, de refaire contrôler l'installation en cas d'infraction(s) avant un délai d'un an et par le même organisme en cas de visite de contrôle, et si suite à un contrôle pour la vente avant un délai de 18 mois à dater du jour de l'acte de vente par l'organisme de son choix. Dans le cas où, lors de cette seconde visite, des infractions subsistent, l'organisme agréé se doit d'envoyer une copie du procès-verbal de visite de contrôle à la Direction générale de l'Energie préposée à la haute surveillance des installations électriques domestiques.

Conclusion

L'examen a porté sur les parties visibles de l'installation et normalement accessibles. A la date du présent procès-verbal,

L'installation électrique est conforme au RGIE. Le prochain contrôle périodique est à effectuer dans le délai prescrit par la réglementation en vigueur

Un plombage en amont et en aval du dispositif de protection à courant différentiel résiduel est placé afin de rendre inaccessible ses bornes

Le ou les schémas unifilaires et de position ont été contrôlés et sont conformes à l'installation

Signature de l'agent

Signature du responsable de l'exécution des travaux

[Signature]

[Signature]



Référence:

p 2/2

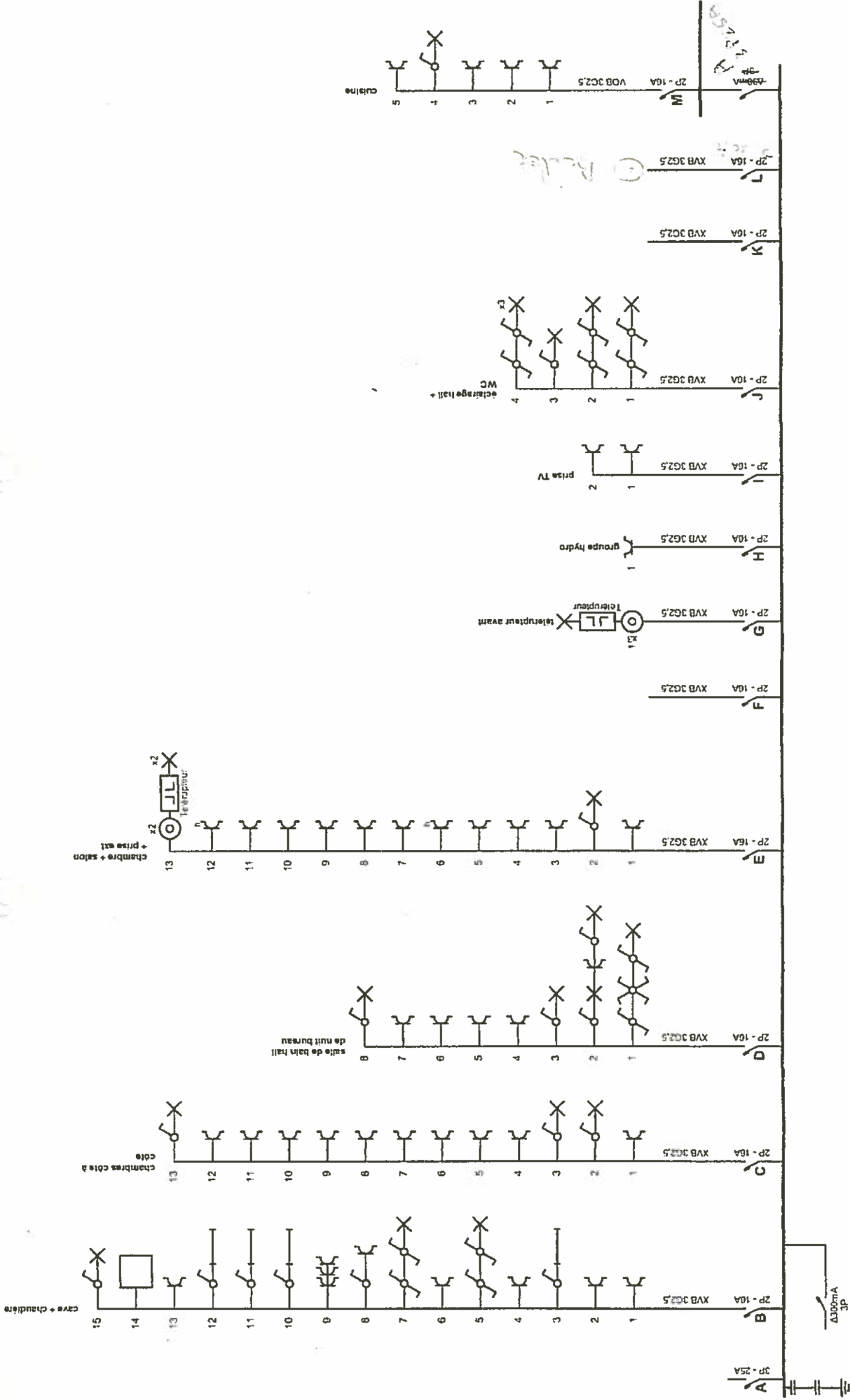

Organisme agréé
Certinergie
 Tél.: - GSM: -
 Fax: - e-mail: info@certinergie.be

Organisme agréé
Certinergie asbl
 Organisme de contrôle agréé
 57 rue Haute Voie, 4537 Vertaine
 Tél: 0800 / 82 171
 info@certinergie.be

Adresse de l'installation électrique
 Jean Michel
 Rue de Stud 22
 5300 Andenne
 Tél.: - GSM: -
 Fax: - e-mail: -

Installateur
 Crafcoeur David
 rue de la longue Coulure 19
 5300 Seilles
 Tél.: - GSM: 0476/87.43.79
 Fax: - e-mail: -
 0832.555.849

Organisme agréé
Certinergie
 Tél.: - GSM: -
 Fax: - e-mail: -

Organisme agréé
Certinergie asbl
 Organisme de contrôle agréé
 57 rue Haute Voie, 4537 Vertaine
 Tél: 0800 / 82 171
 info@certinergie.be

Organisme agréé
Certinergie
 Tél.: - GSM: -
 Fax: - e-mail: -

Schéma dessiné par: Crafcoeur David

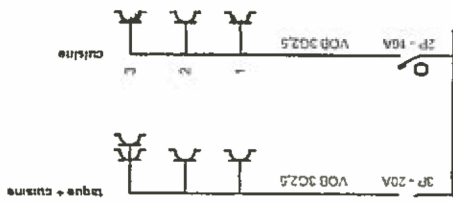

Organisme agréé
Certinergie

Tél.: - GSM: -
Fax: - info@certinergie.be
e-mail: -

Certinergie asbl
Organisme de contrôle agréé
57 rue Haute Voie 4537 Verlaine
Tél: 0800/82 171
info@certinergie.be

Adresse de l'installation électrique
Jean Michel
Rust da Stud 22
5300 Anderne
Tél.: - GSM: -
Fax: -
e-mail: -

Installateur
Crefcoeur David
rue de la longue Couture 19
5300 Seilles
Tél.: - GSM: 0476/87.43.79
Fax: -
e-mail: -
0832.555.849

p. 2/6
Schéma unifilaire
3 x 230V ~ 50Hz

schéma dessiné par: Crefcoeur David

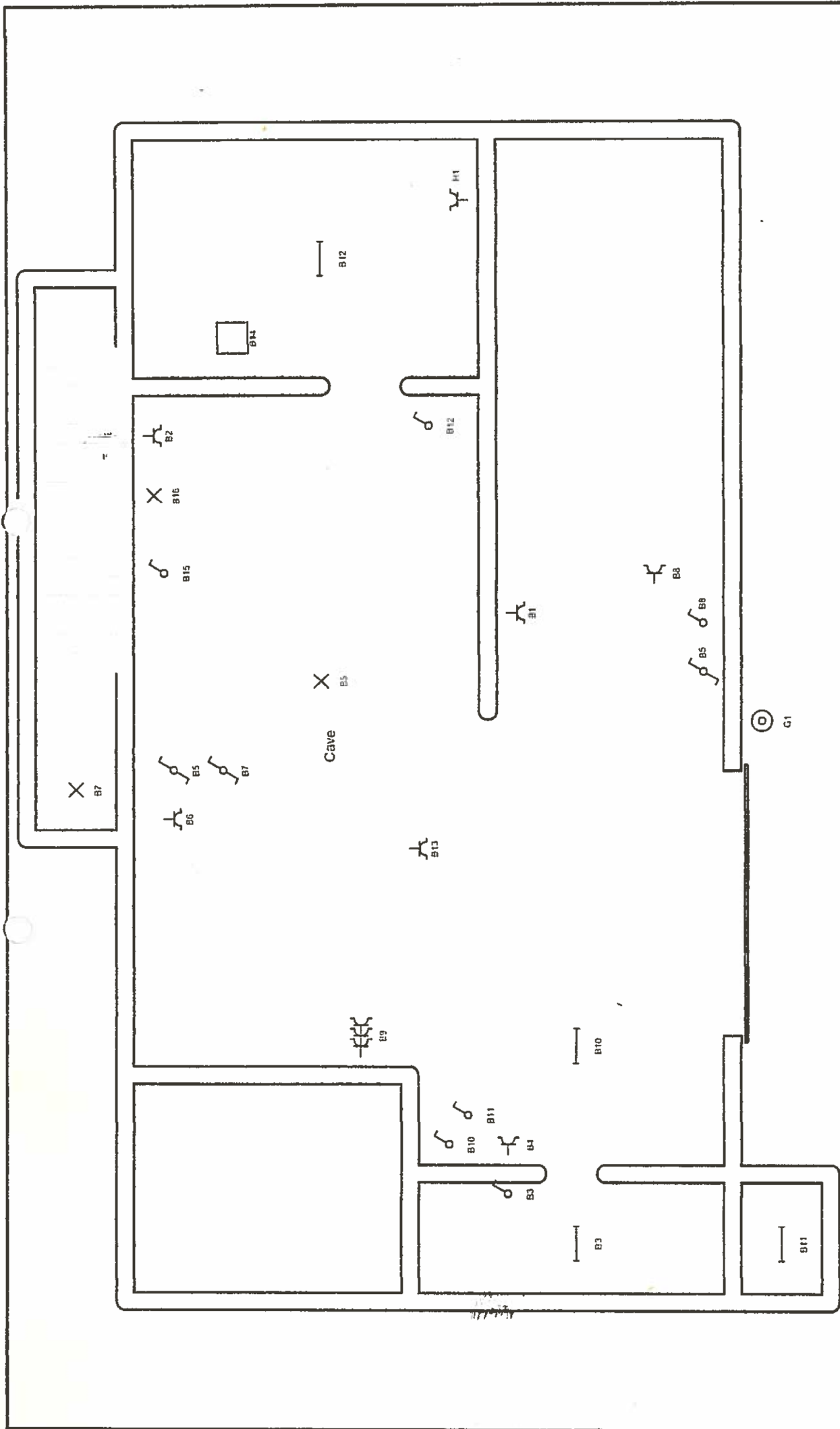

<p>Organisme agréé Certinergie</p> <p>Tél.: - GSM: - Fax: - info@certinergie.be e-mail: -</p>	<p>Certinergie asbl Organisme de contrôle agréé 57 rue Haute Voie, 4537 Vertaine Tél : 0800 / 82 171 info@certinergie.be</p>	<p>Adresse de l'installation électrique Jean Michel Rue de Stud 22. 5300 Andenne Tél: - GSM: - Fax: - e-mail: -</p>	<p>Installateur Crefcoeur David rue de la longue Couture 19 5300 Seilles Tél: - GSM: 0476/87.43.79 Fax: - e-mail: - 0832.555.849</p>	<p>p. 3/6 Schéma de position 3 x 230V - 50Hz</p>
<p>Schéma dessiné par: Crefcoeur David</p>				

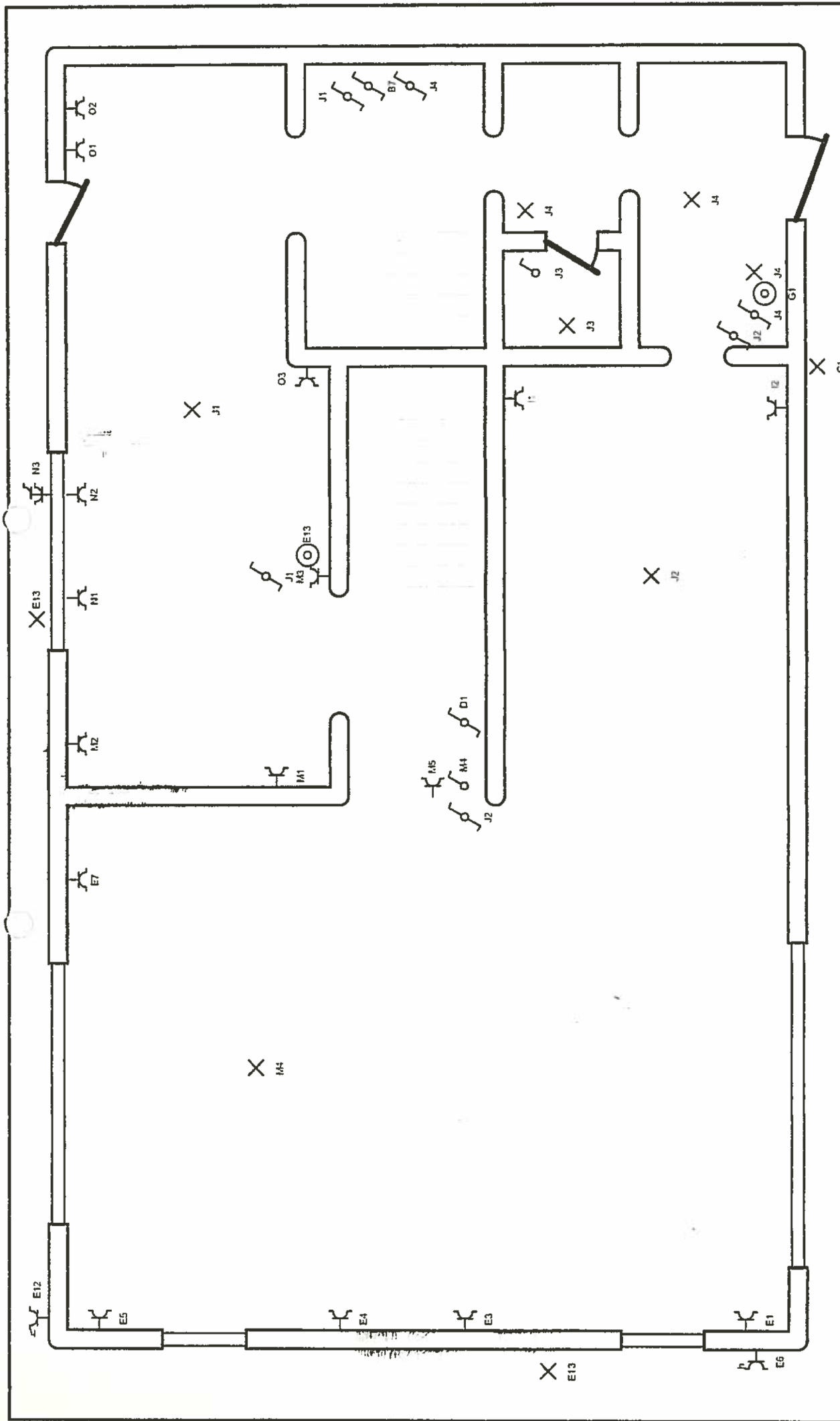

Organisme agréé
Certinergie

Tél.: - GSM: -
Fax: -
e-mail: -

Certinergie asbl
Organisme de contrôle agréé
57 rue Haute Voie, 4537 Verlaine
Tél : 0800 / 82 171
info@certinergie.be

Adresse de l'installation électrique
Jean Michel
Rue de Stud. 22
5300 Andenne
Tél.: - GSM: -
Fax: -
e-mail: -

Installateur
Crefcoeur David
rue de la longue Couture 19
5300 Seilles
Tél.: - GSM: 0476/87.43.79
Fax: -
e-mail: -
0832.585.849

p. 4/6
Schéma de position
3 x 230V - 50Hz

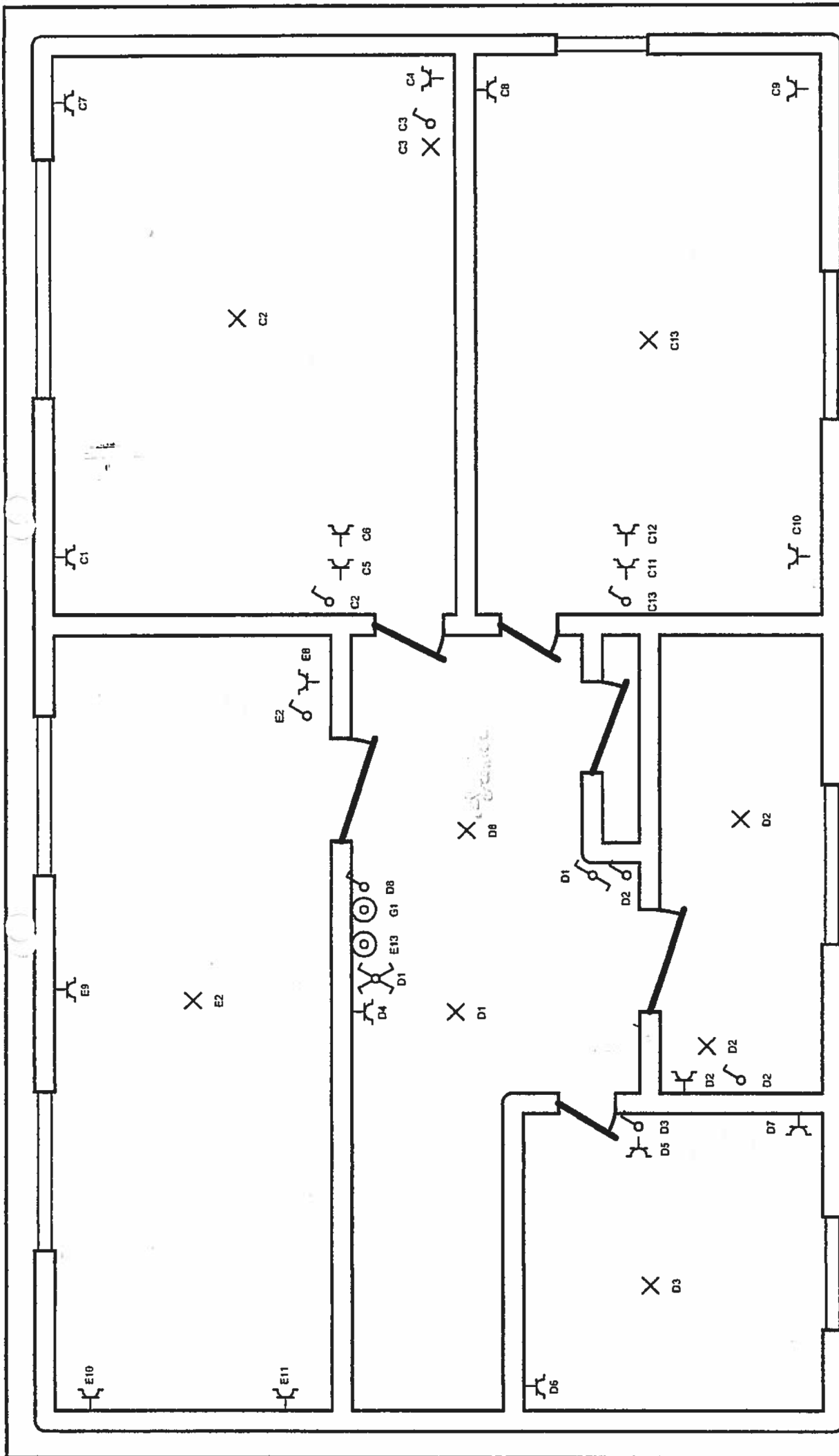

<p>Organisme agréé Certinergie</p> <p>Tél.: - GSM: - Fax: - info@certinergie.be e-mail: -</p>	<p>Certinergie asbl Organisme de contrôle agréé 57 rue Haute Voie, 4537 Verlaine Tél: 0800 / 82 171 info@certinergie.be</p>	<p>Adresse de l'installation électrique Jean Michel Rue de Shud . 22 5300 Andenne Tél: - GSM: - Fax: - e-mail: -</p>	<p>Installateur Crefcoeur David rue de la longue Couture 19 5300 Seilles Tél: - GSM: 0476/87.43.79 Fax: - e-mail: - 0832.555.849</p>
<p>Page 5/6 Schéma de position 3 x 230V - 50Hz</p>			
<p>Organisme agréé Certinergie</p> <p>Tél.: - GSM: - Fax: - info@certinergie.be e-mail: -</p> <p>Schéma dessiné par: Crefcoeur David</p>			

A: Distribution nees coffret cuisine

B: cave + chaudière

C: chambres côte à côte

D: salle de bain hall de nuit bureau

E: chambre + salon + prise ext

F:

G: télérupteur avant

H: groupe hydro

I: prise TV

J: éclairage hall + WC

K:

L: Badet Gamme

M: cuisine

N: taque + cuisine

O: cuisine

Organisme agréé
Certinergie

Tél.: - GSM: -
Fax: -
e-mail: -

Adresse de l'installation électrique

Jean Michel
Rue de Strud 22
5300 Andenne
Tél.: - GSM: -
Fax: -
e-mail: -

Installateur
Crefoeur David
rue de la longue Couture 19
5300 Seilles
Tél.: - GSM: 0476/87.43.79
Fax: -
e-mail: -
0832.555.849

p. 6/6
Liste des circuits
3 x 230V ~ 50Hz