

PROCES-VERBAL DE DIVISION

L'an deux mil-vingt trois, le deux février,

Laurent RYSMAN, Géomètre - Expert, légalement admis en cette qualité, assermenté devant le Tribunal de Première Instance de Bruxelles, et inscrit sous le n°GEO/071022 au tableau tenu par le Conseil fédéral des Géomètres-Experts.

Agissant à la requête de:

G & R Estate 12b rue Sainte Wivine a 1315 Incourt

Déclare avoir procédé à la division en 8 lots d'une parcelle sise sous la commune de

Assesse 7ème Divison,
rue de Magimpré, cadastrée ou l'ayant été section A, numéro 297/c,
Conformément au Permis d'Urbanisme de Construction Groupé
F0113/92006/UCO/2021/7/2138351 du 07/04/2021 obtenu
pour la création de 8 lots bâtis

lesquels lots figurés au plan ci-contre j'ai trouvé contenir en superficie:

- Lot 1 sous liseré jaune : 12 a. 64 ca.
- Lot 2 sous liseré bleu clair : 9 a. 61 ca.
- Lot 3 sous liseré magenta : 9 a. 55 ca.
- Lot 4 sous liseré bleu foncé : 10 a. 69 ca.
- Lot 5 sous liseré vert : 9 a. 38 ca.
- Lot 6 sous liseré rouge : 10 a. 22 ca.
- Lot 7 sous liseré gris : 11 a. 87 ca.
- Lot 8 sous liseré orange : 15 a. 40 ca.

En foi de quoi, j'ai dressé le présent procès-verbal de division, à la date que dessus, pour valoir ce que de droit et de besoin.

Laurent RYSMAN

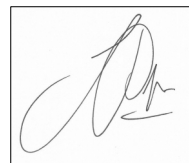

Limite Parcelaire :
11, 12, 13, 14, 15, 16, 17, 18, 19, 20, 21, 22, 23, 24, 25, 26, 27, 1, 2, 3, 4, 5, 6, 7, 8, 9, 10
établie suivant le plan de division du GEI L. Rysman du 5.11.2020
sous référence MEOW-2020-DD-01599627
Référence du Plan : 92044-10075

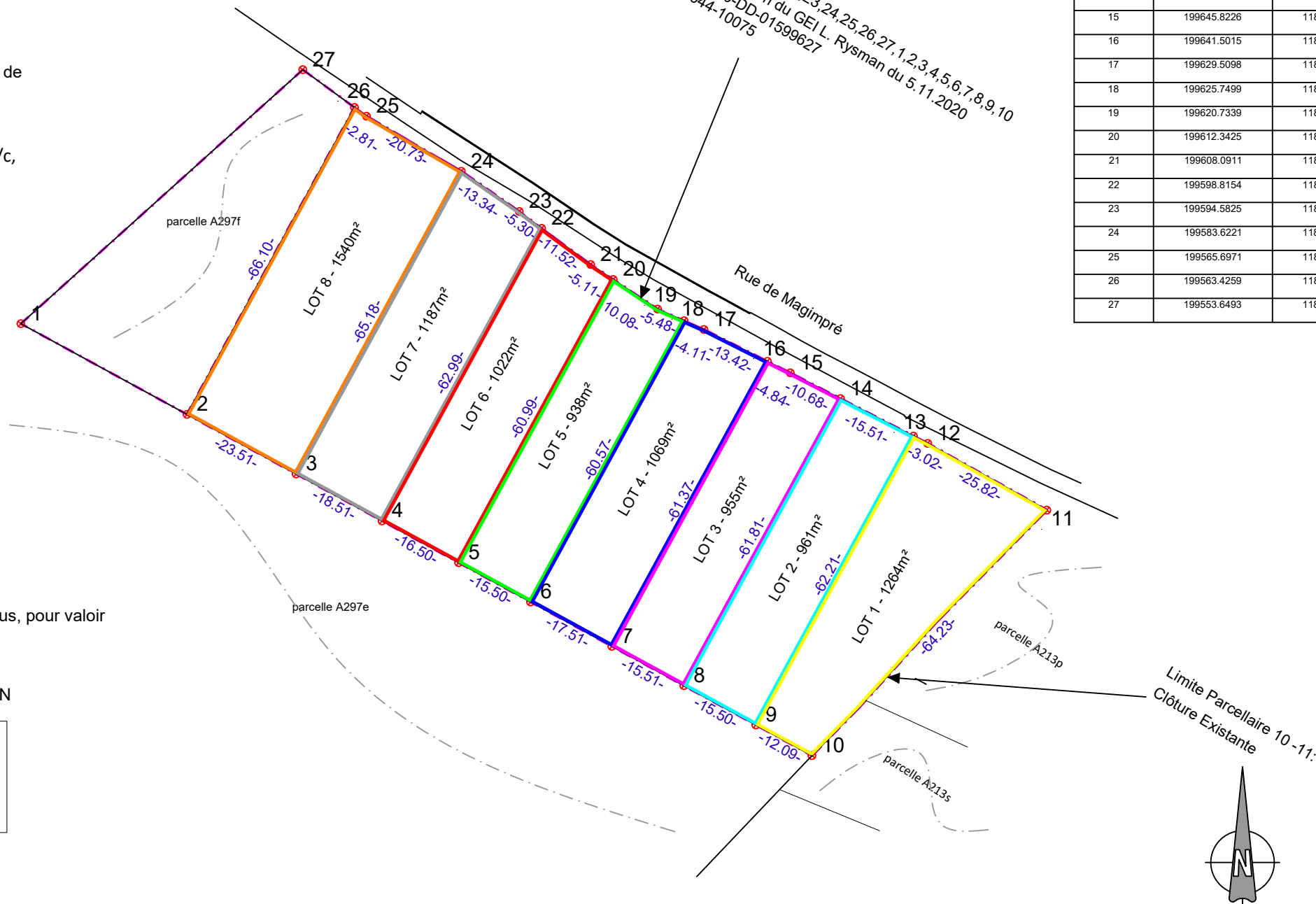

Listing coordonnées (Lambert 72)

N°	X	Y	Point
1	199500.3456	118350.1692	Nouvelle Borne
2	199531.7552	118333.0264	Nouvelle Borne
3	199552.3890	118321.7648	Nouvelle Borne
4	199568.6326	118312.8993	Nouvelle Borne
5	199583.1202	118304.9922	Nouvelle Borne
6	199596.7297	118297.5643	Nouvelle Borne
7	199612.0953	118289.1780	Nouvelle Borne
8	199625.7048	118281.7502	Nouvelle Borne
9	199639.3143	118274.3223	Nouvelle Borne
10	199649.9283	118268.5294	Piquet
11	199694.3373	118314.9316	Piquet
12	199671.8106	118327.5410	Nouvelle Borne
13	199669.1198	118328.9217	Nouvelle Borne
14	199655.3207	118336.0024	Nouvelle Borne
15	199645.8226	118340.8762	Nouvelle Borne
16	199641.5015	118343.0462	Nouvelle Borne
17	199629.5098	118349.0684	Nouvelle Borne
18	199625.7499	118350.7253	Nouvelle Borne
19	199620.7339	118352.9357	Nouvelle Borne
20	199612.3425	118358.5234	Nouvelle Borne
21	199608.0911	118361.3543	Nouvelle Borne
22	199598.8154	118368.1900	Nouvelle Borne
23	199594.5825	118371.3763	Nouvelle Borne
24	199583.6221	118378.9795	Nouvelle Borne
25	199565.6971	118389.3826	Nouvelle Borne
26	199563.4259	118391.0427	Nouvelle Borne
27	199553.6493	118398.1829	Nouvelle Borne

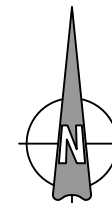

Laurent Rysman & François Renaux
Géomètres Assermentés - Experts Immobiliers

Avenue des Chrysanthèmes n°2 - 1640 Rhode-Saint-Genèse
Mobil: 0475/61.80.54 - Fax: 02/306.39.92
laurent@rysman.com

Dossier: 2021-163-DI
Echelle: 1/1000
Référence plan: 2021-163-02