

Lots 1 à 5 - Façade avant
Echelle 1:100

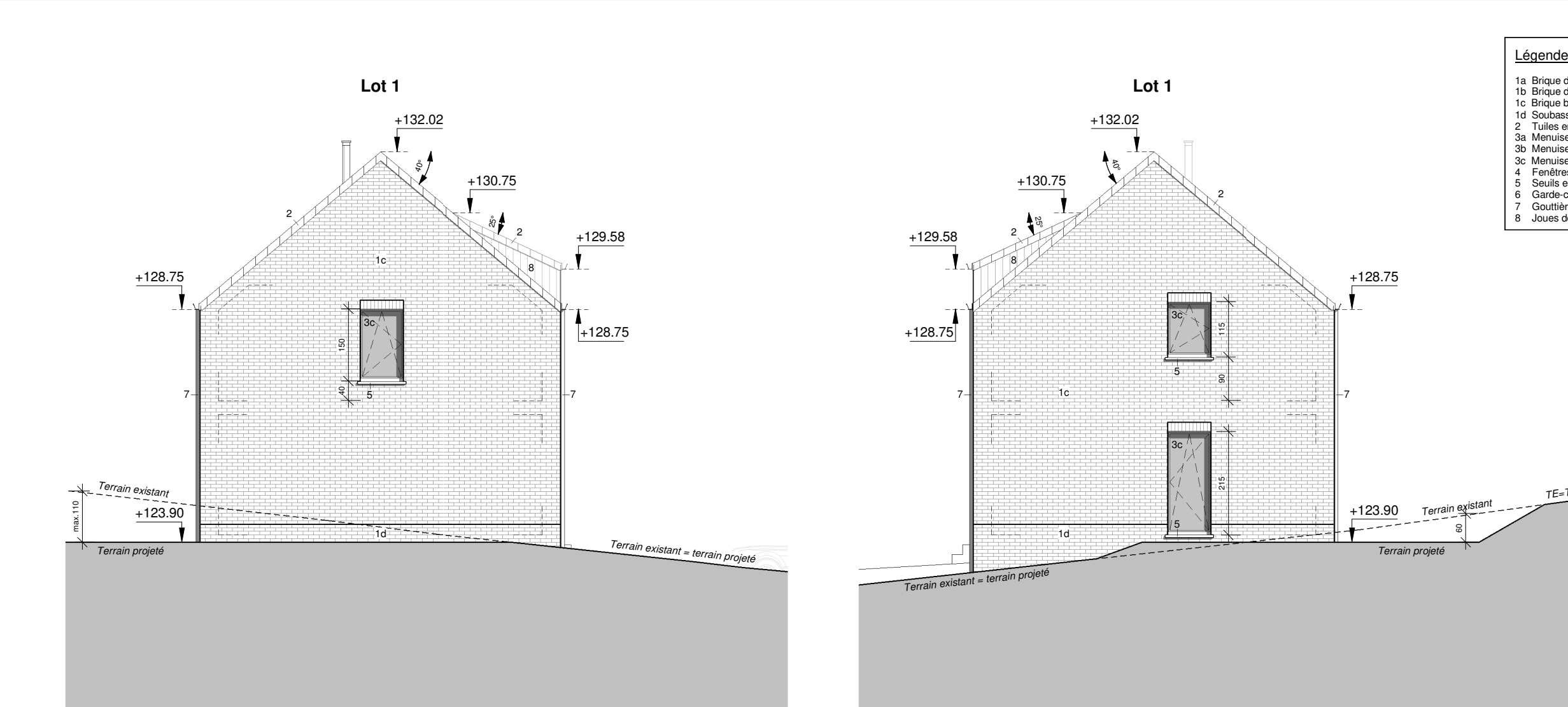

Lot 1 - Façade latérale gauche
Echelle 1:100

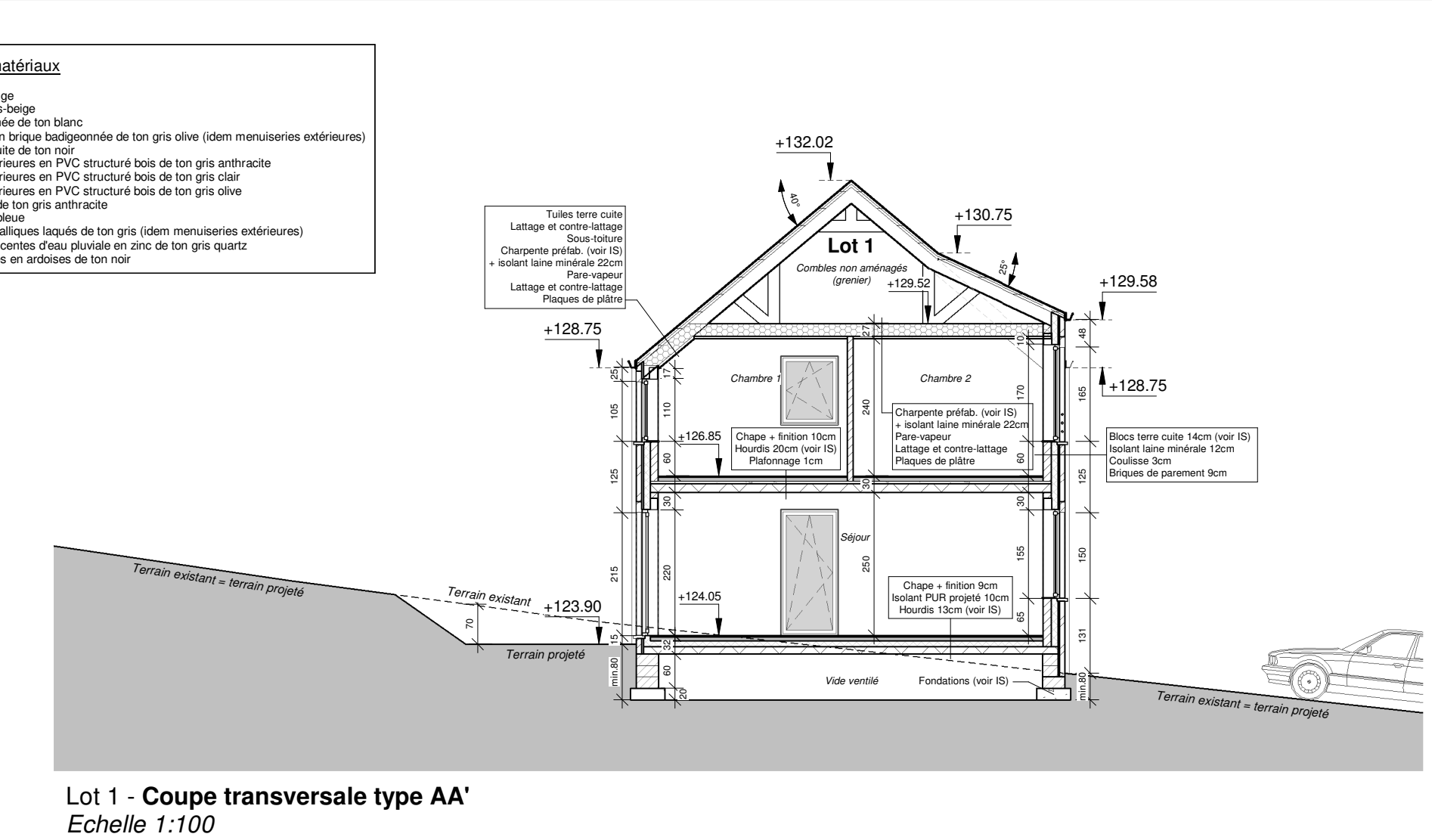

Lot 1 - Coupe transversale type AA'
Echelle 1:100

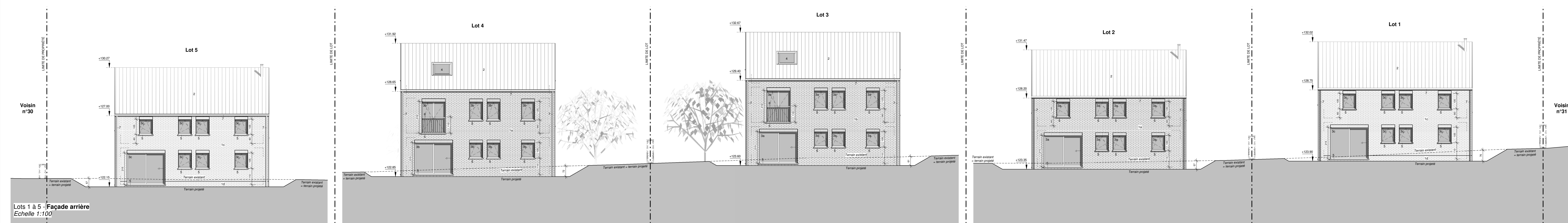

Lots 1 à 5 - Façade arrière
Echelle 1:100

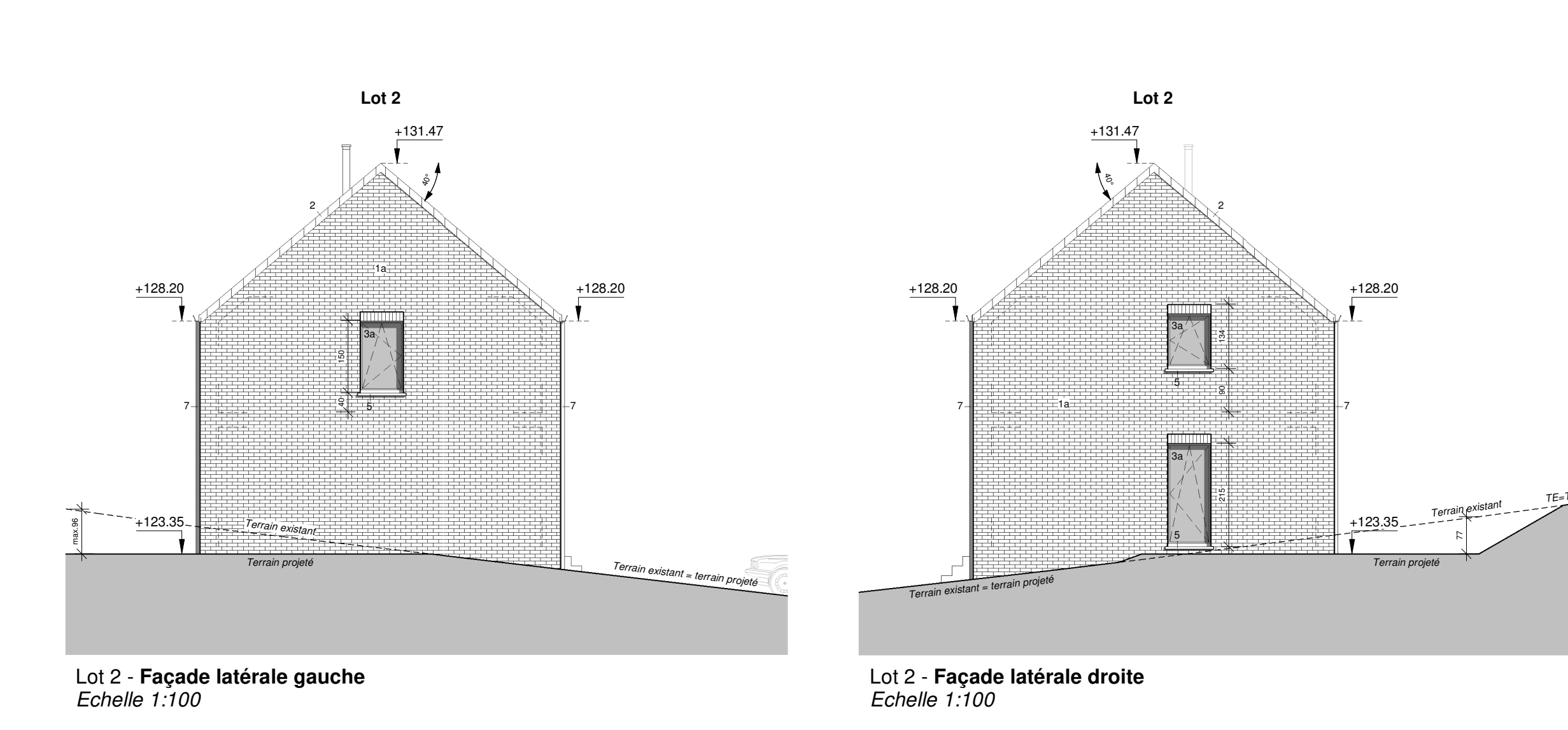

Lot 2 - Façade latérale gauche
Echelle 1:100

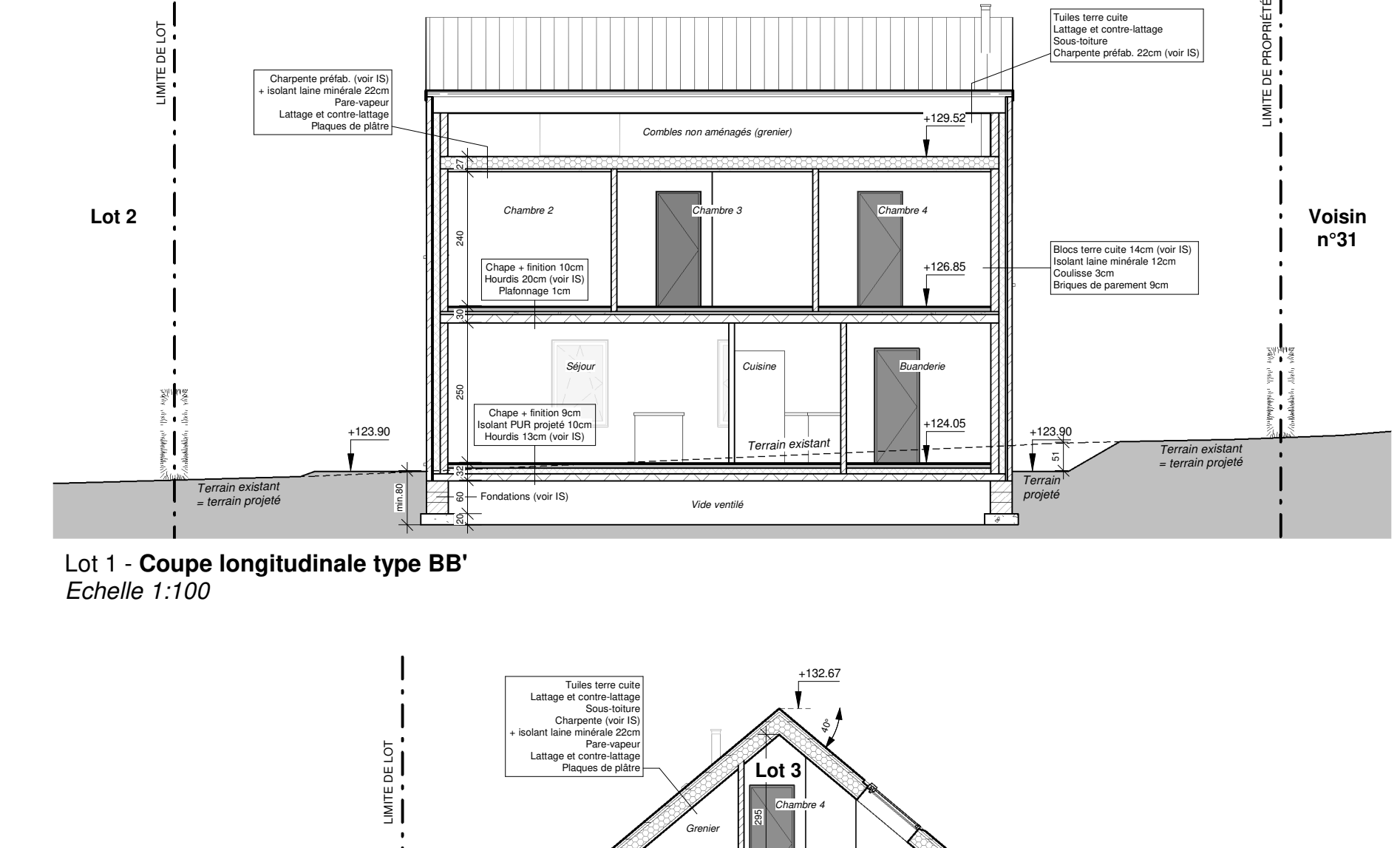

Lot 2 - Coupe longitudinale type BB'
Echelle 1:100

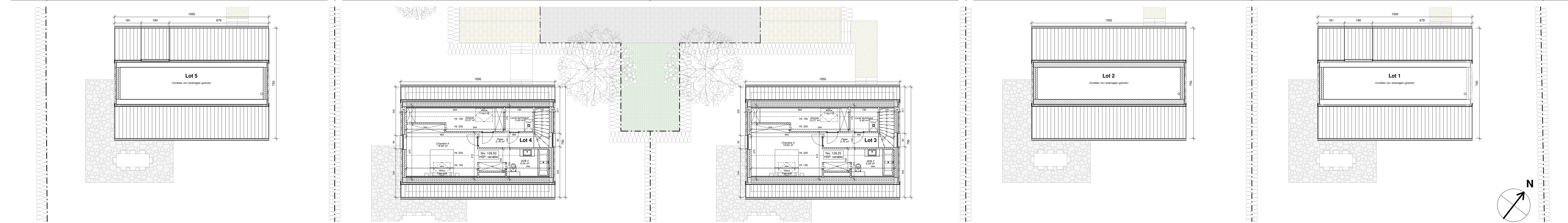

Lots 1 à 5 - Plan des combles
Echelle 1:100

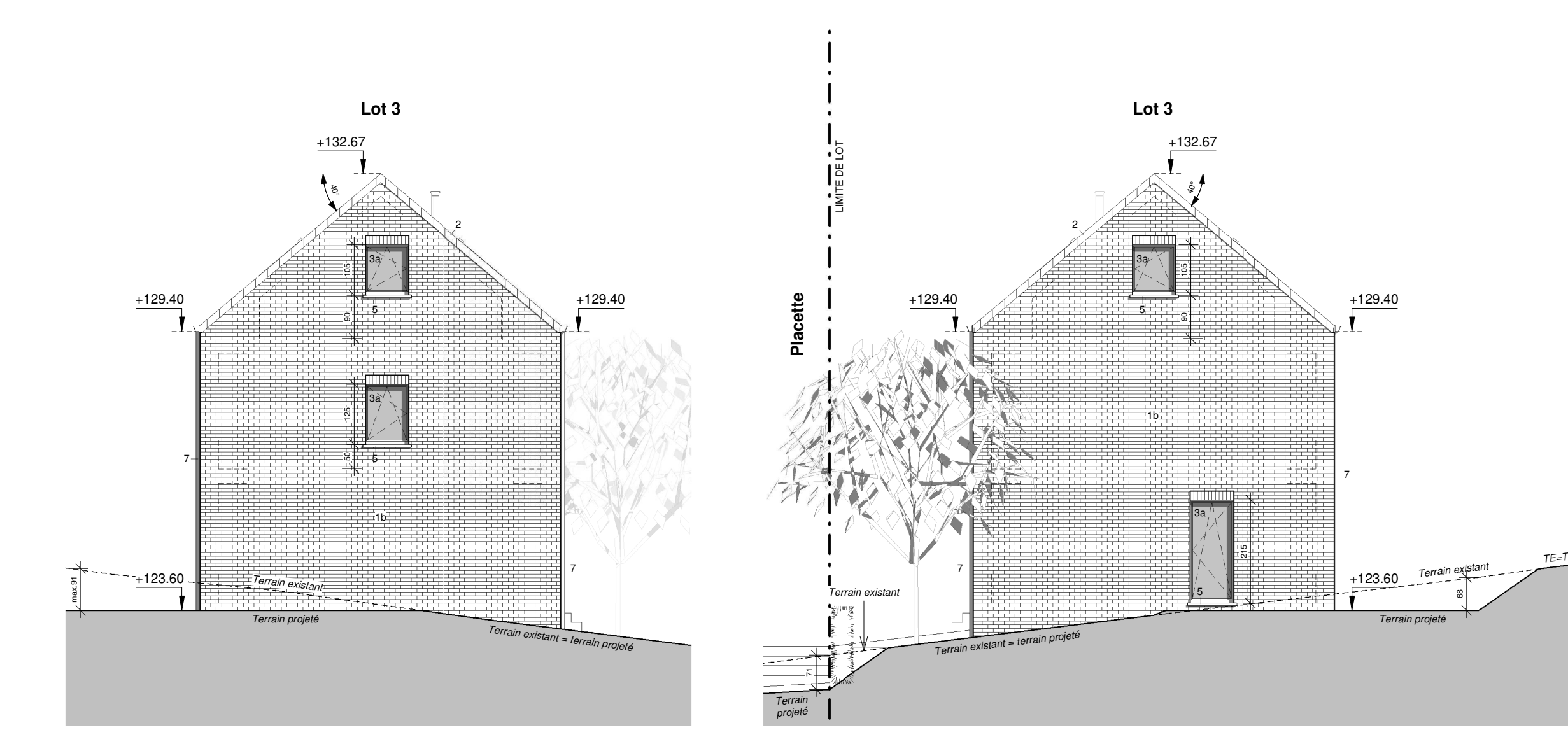

Lot 3 - Façade latérale gauche
Echelle 1:100

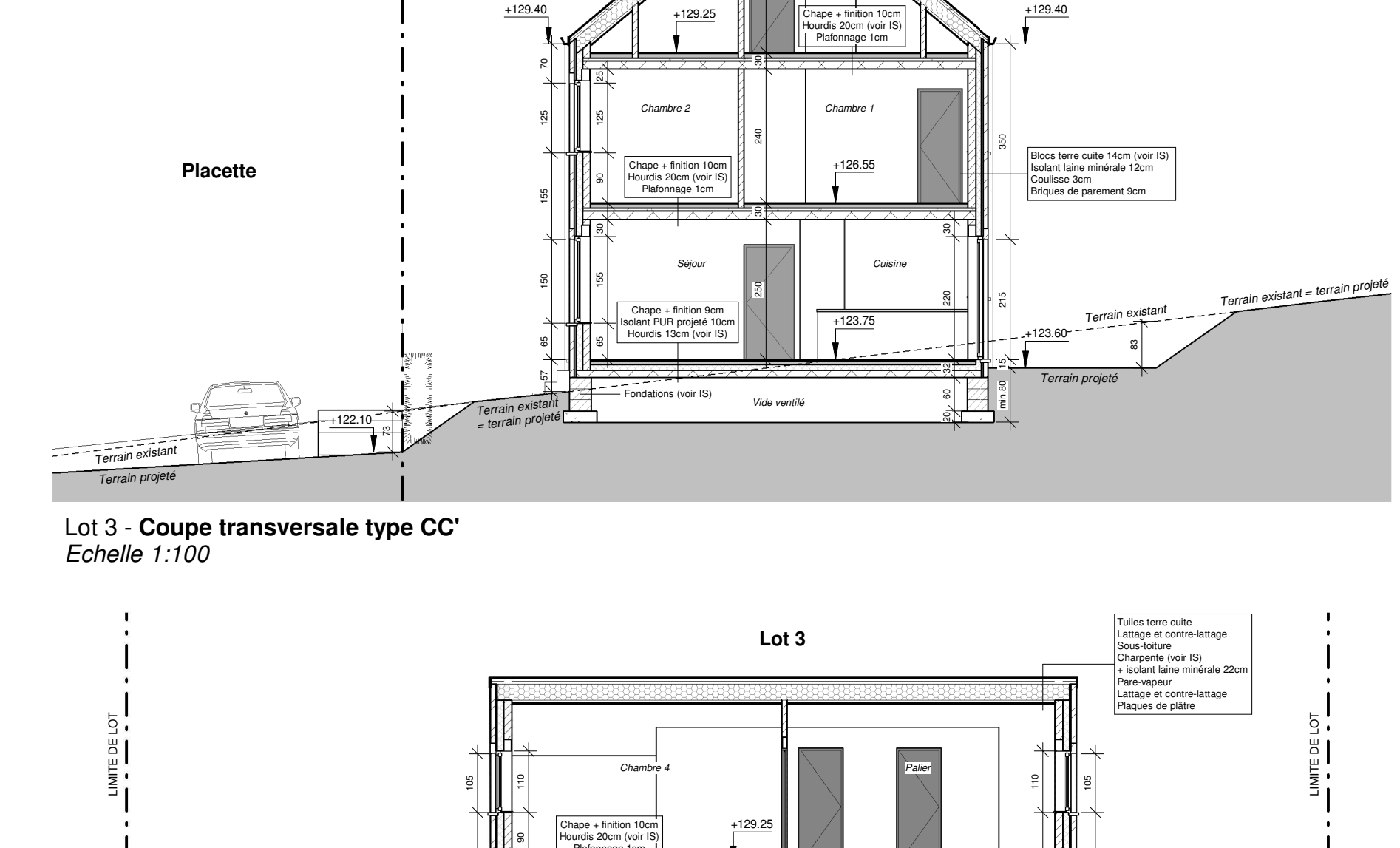

Lot 3 - Coupe transversale type CC'
Echelle 1:100

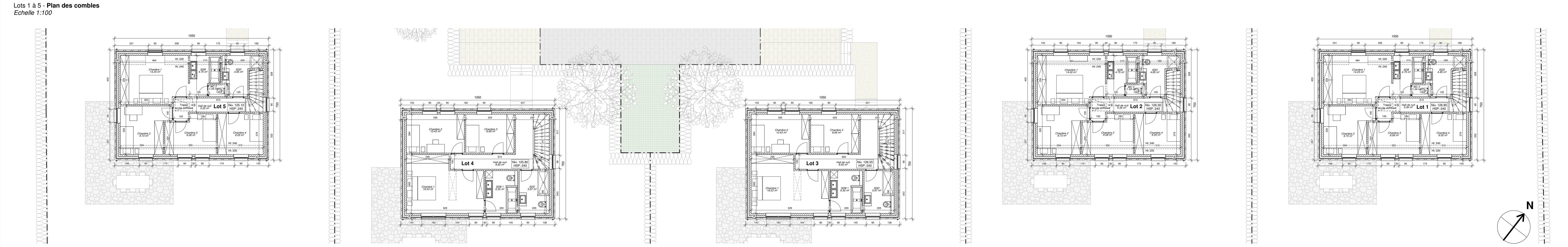

Lots 1 à 5 - Plan du 1^{er} étage
Echelle 1:100

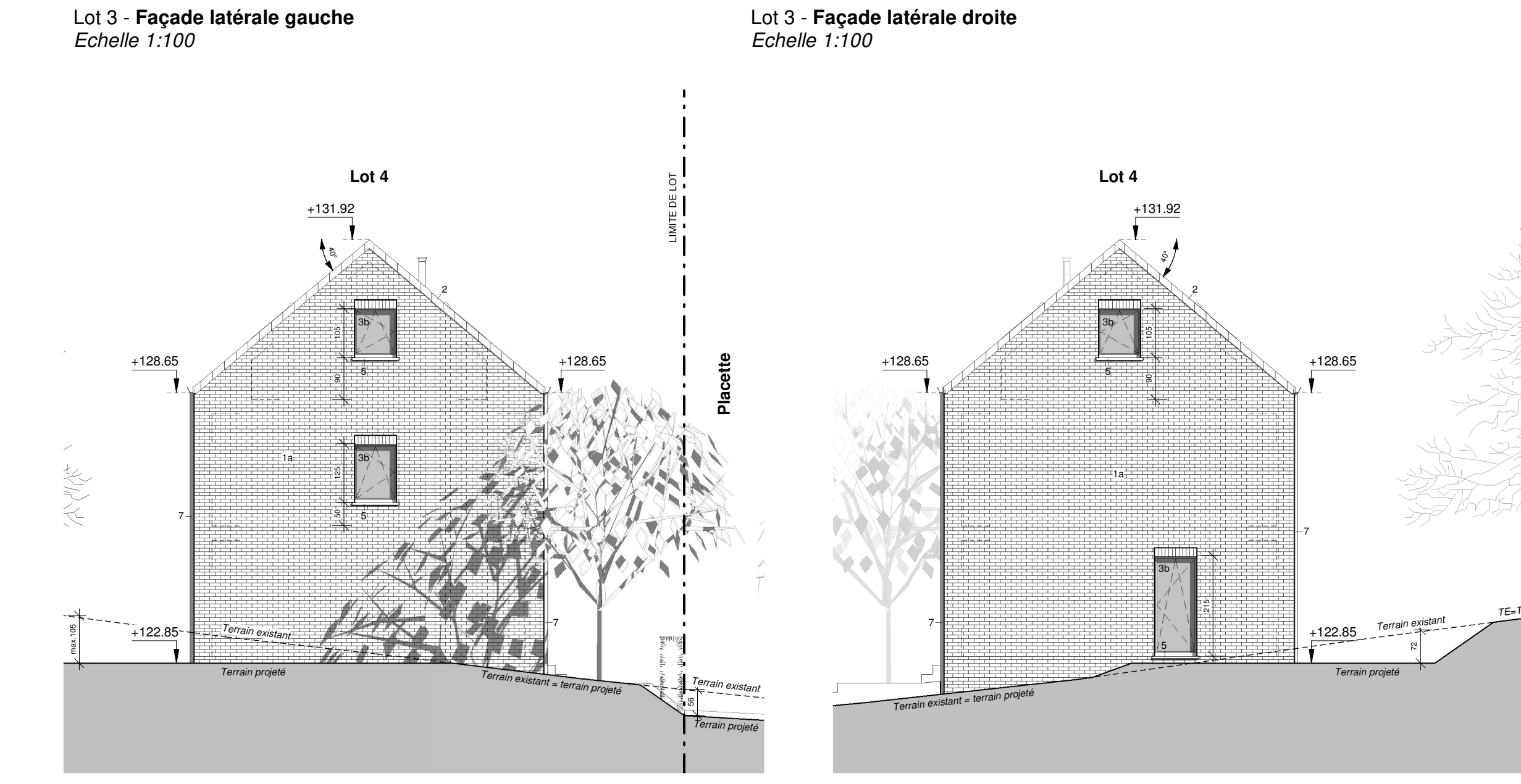

Lot 4 - Façade latérale gauche
Echelle 1:100

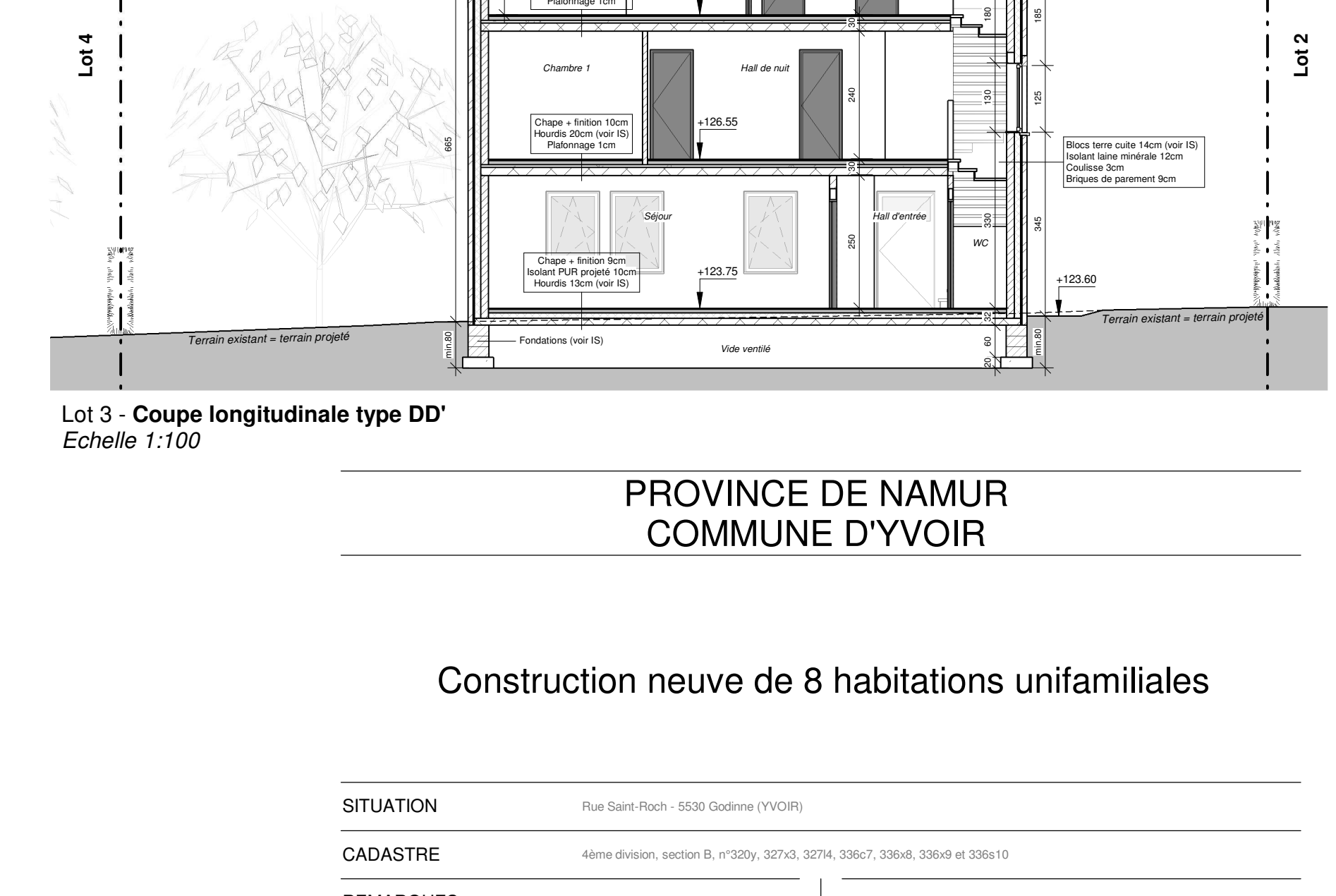

Lot 3 - Coupe longitudinale type DD'
Echelle 1:100

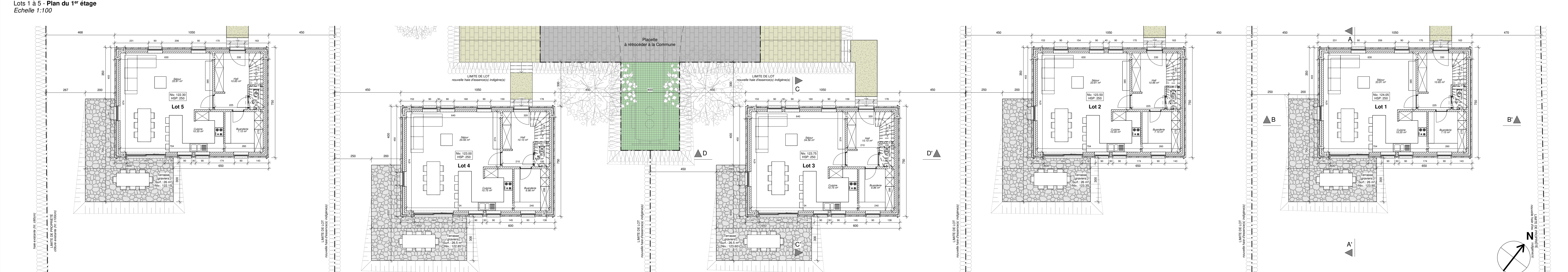

Lots 1 à 5 - Plan du rez-de-chaussée
Echelle 1:100

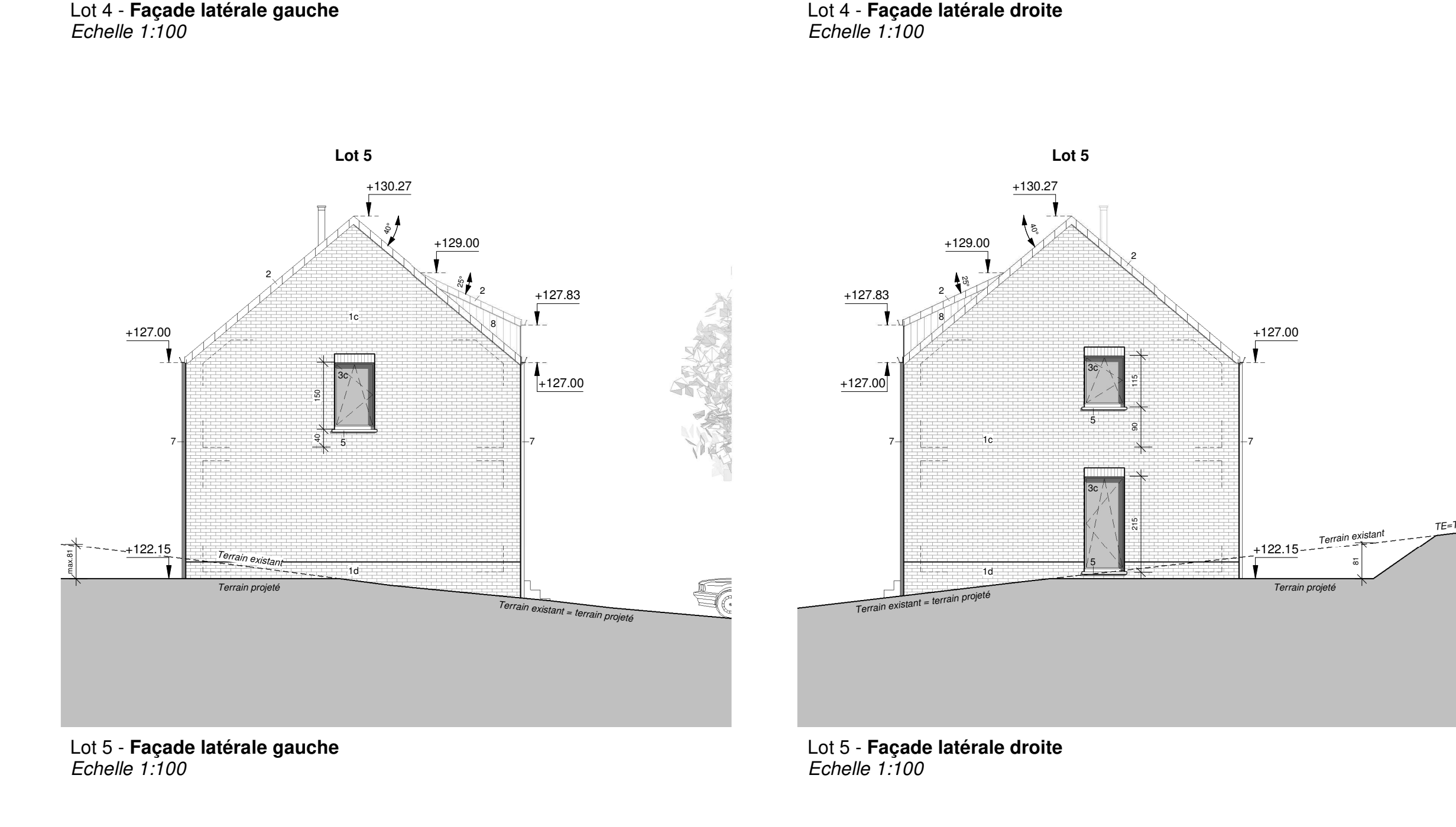

Lot 5 - Façade latérale gauche
Echelle 1:100

**PROVINCE DE NAMUR
COMMUNE D'YVOIR**

Construction neuve de 8 habitations unifamiliales

SITUATION	Rue Saint-Jacques - 1380 Gedinne (D100)
CADASTRE	Section communale n° 175/10, 175/11, 175/12, 175/13, 175/14, 175/15, 175/16, 175/17, 175/18, 175/19 et 175/20
REMARQUES:	<p>Le développement de ces habitations unifamiliales est soumis à l'avis de l'architecte en chef de la commune.</p> <p>Le plan de masse est conforme au règlement communal de police de la commune d'Yvoir.</p> <p>Tous les plans, devis, notes, dimensions générales et plans de niveau sont soumis à l'avis de l'architecte en chef de la commune.</p>
MAÎTRE D'OUVRAGE:	G&R ESTATE sprl représentée par Eric Godriabois
ARCHITECTE:	architecte Donatien Ryelandt www.architecte-ryelandt.be
Adresse:	Rue Saint-Jacques - 1380 Gedinne
Tel:	0478 71 21 21
Email:	donatien@ryelandt.be
BOITE À ADRESSER LES CORRESPONDANCES:	PROVINCE DE NAMUR - COMMUNE D'YVOIR - ARCHITECTE
TITRE:	