

BALEN, 1e Afdeling, sectie E, kadnr. 1D

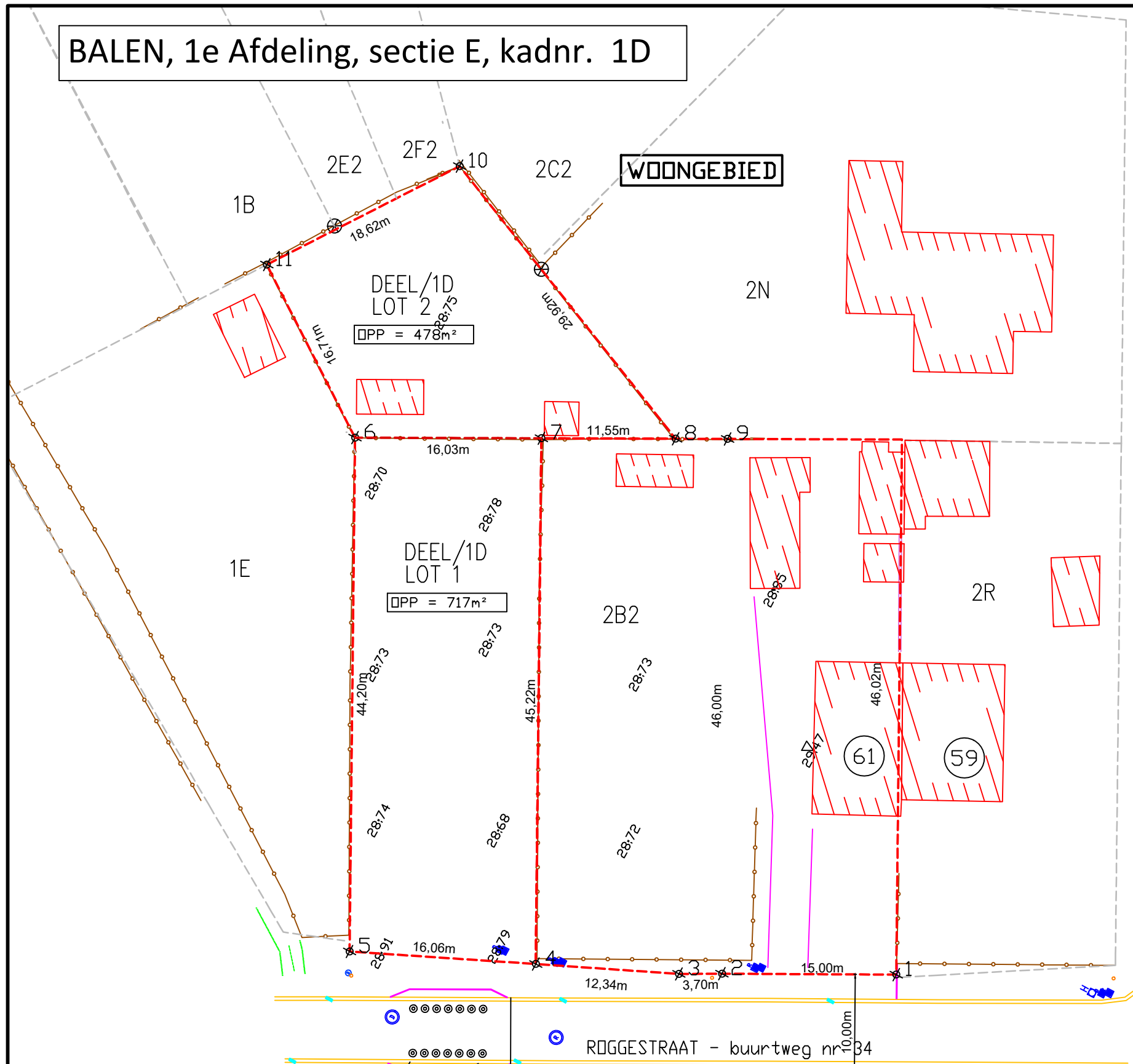

WOONGEBIED

DEEL/1D
LOT 2
□PP = 478m²

DEEL/1D
LOT 1
□PP = 717m²

ROGGESTRAAT - buurtweg nr 34

paaltjes
verkeersgeleiding

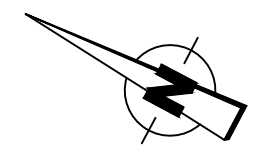

Lambert 72 coördinaten, meters

LOT	NR.		X	Y
LOT 1	4	NP	203358.74	207486.59
	5	NP	203352.19	207501.25
	6	NP	203391.47	207521.51
	7	NP	203398.92	207507.32
LOT 2	6	NP	203391.47	207521.51
	7	NP	203398.92	207507.32
	8	NG	203404.29	207497.09
	10	NG	203416.32	207524.49
	11	NG	203401.07	207535.19
	2	NP	203365.49	207472.05
	9	NP	203406.37	207493.14

NG: Niet gematerialiseerd
NP: Nieuwe grenspaal
BP: Bestaande grenspaal

Verantwoording afbakening:
grens 4-5-6-11-10-8-7-4 : grens volgens verkavelingsplan W. de Kort
199817 d.d.04-04-1998
grens 6-7: nieuwe grens

Topografische kaart 1/10.000

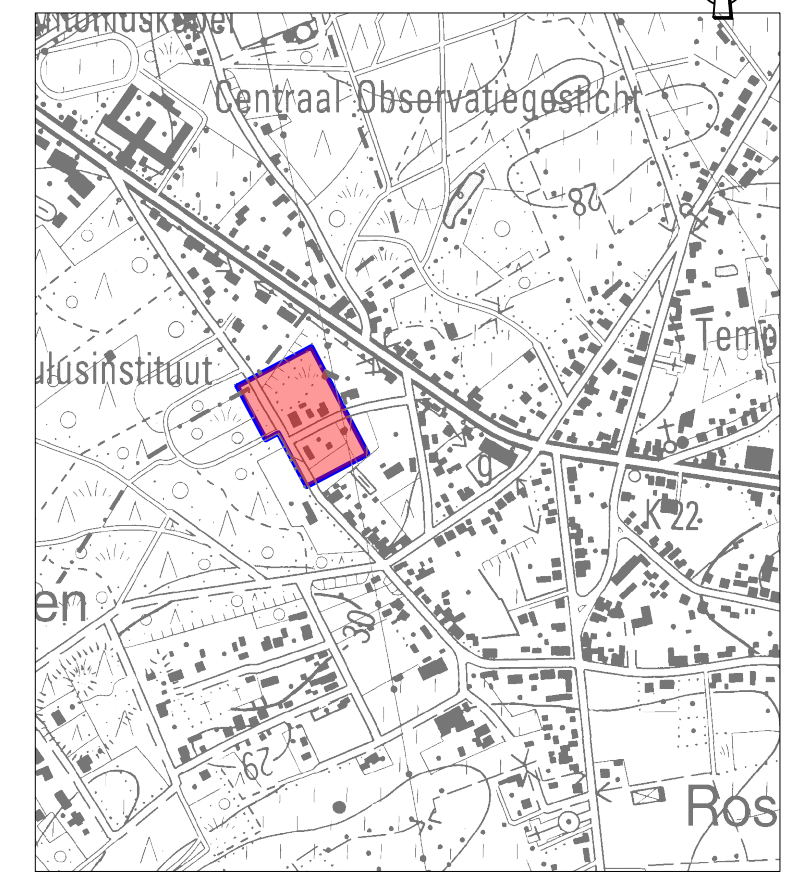

Opgemeten en in kaart gebracht door:
GERTJAN LIEKENS

Landmeter-expert, beëdigd door de
Rechtbank van Eerst Aanleg van Leuven
LAN-nummer : 21.1891
info@gertjanlandmeter.com

GJL Landmeter
Gerheide 191
2490 Balen

Schaal : 1/400
Datum : 04/03/2026
AAPD nr:
Dossier nr: 25.843