

BALEN, 1e Afdeling, sectie E, kadnr. 2B2

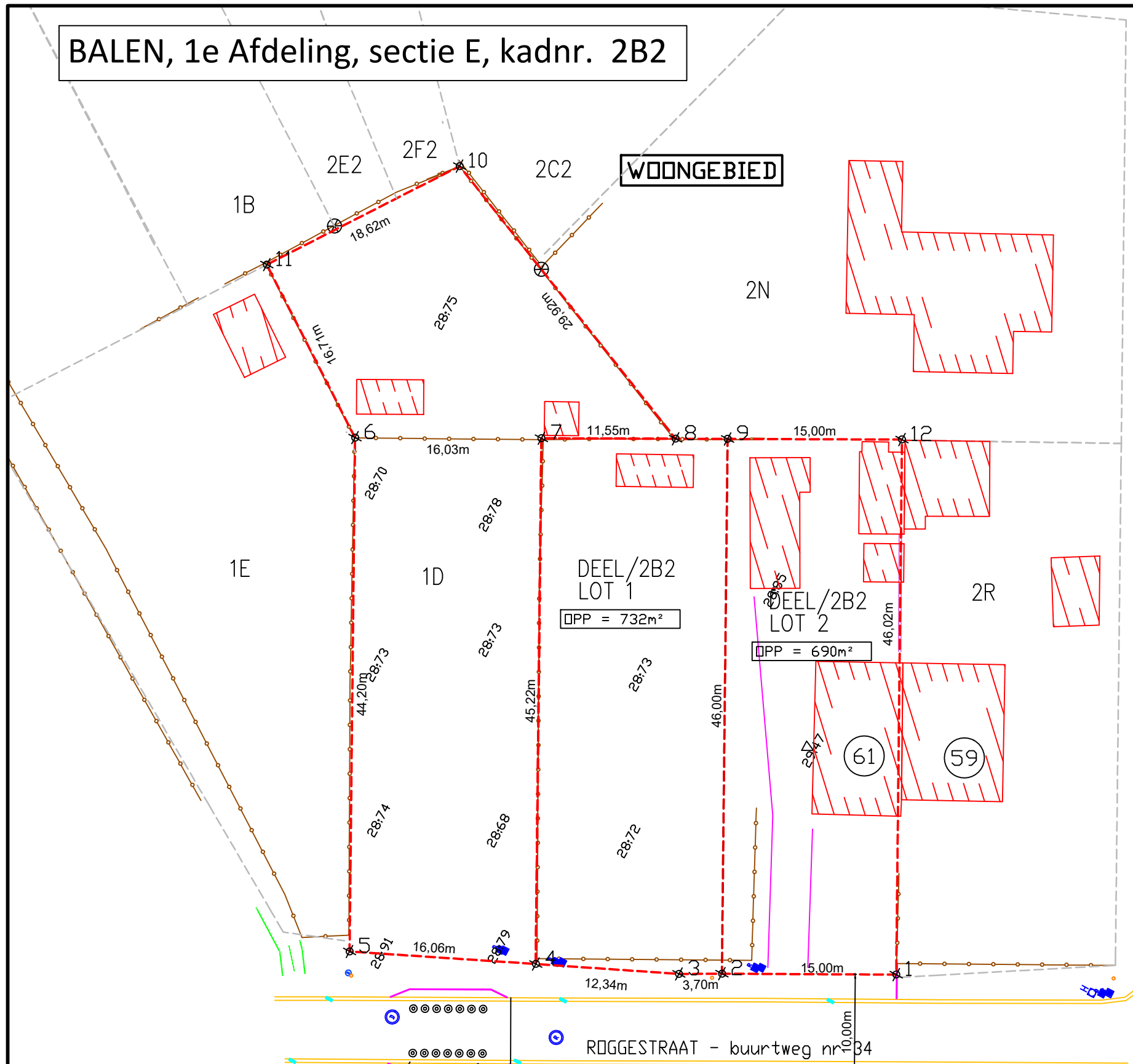

Lambert 72 coördinaten, meters

LOT	NR.		X	Y
LOT 1	2	NP	203365.49	207472.05
	3	NG	203363.74	207475.31
	4	NP	203358.74	207486.59
	7	NP	203398.92	207507.32
	8	NG	203404.29	207497.09
9	NP	203406.37	207493.14	
LOT 2	1	NG	203372.44	207458.75
	2	NP	203365.49	207472.05
	9	NP	203406.37	207493.14
	12	NG	203413.34	207479.86
5	NP	203352.19	207501.25	
6	NP	203391.47	207521.51	

NG: Niet gematerialiseerd
 NP: Nieuwe grenspaal
 BP: Bestaande grenspaal

Verantwoording afbakening:
 grens 1-2-3-4-7-8-9-12: grens volgens verkavelingsplan W. de Kort 199817 d.d.04-04-1998
 grens 2-9: nieuwe grens

Topografische kaart 1/10.000

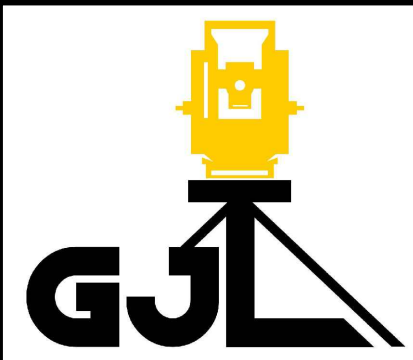
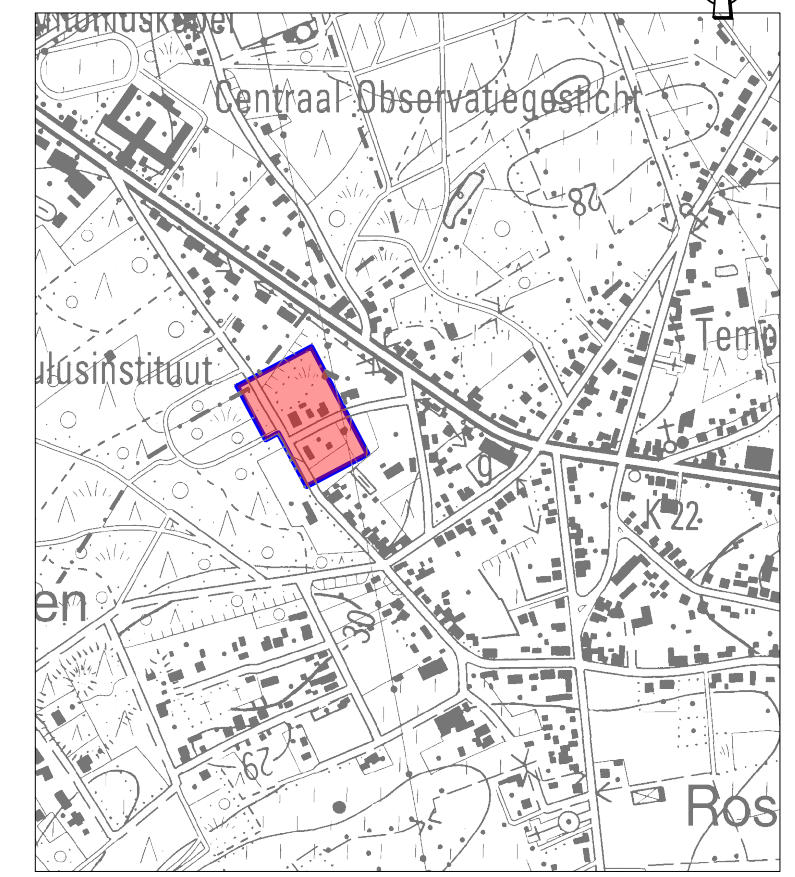

Opgemeten en in kaart gebracht door:
GERTJAN LIEKENS

Landmeter-expert, beëdigd door de
 Rechtbank van Eerst Aanleg van Leuven
 LAN-nummer : 21.1891
 info@gertjanlandmeter.com

GJL Landmeter
 Gerheide 191
 2490 Balen

Schaal : 1/400
 Datum : 04/03/2026
 AAPD nr:
 Dossiernr: 25.843