

## DE INSTALLATIE IS NIET CONFORM

**Datum(s) van controle:** 09/05/2023 **Uitgiftedatum verslag:** 09/05/2023  
**Verslagnummer:** 0307-230509-01

### Identificatie van het erkend organisme en de agent-bezoeker:

Naam: Technisch Bureau Verbruggen  
Adres: Neerveldstraat 109 bus 6, 1200 Brussel  
T: 011 42 18 34 E: limburg-btv@btvcontrol.be Ondernemingsnummer: 0406.486.616  
U/ref.: 0307  
De agent-bezoeker: nummer 0307

### Identificatie van derden:

Opdrachtgever: SAVEMAK VASTGOED  
Adres: KERKHOVENSESTEENWEG 447, 3920 LOMMEL  
Naam eigenaar, uitbater of beheerder:  
Adres: KATTENBOS 93, 3920 LOMMEL  
Verantwoordelijke voor de uitvoering van het werk: Onbekend  
Adres: ,  
BTW-nummer:

### Identificatie van de elektrische installatie:

Naam:  
Adres: KATTENBOS 93, 3920 LOMMEL  
EAN- code: 541449206000539110  
Nummer teller: 1SAG1105264576  
Index 1.8.1: 1854 kWh  
Index 1.8.2: 1186 kWh  
Index 2.8.1: 0 kWh  
Index 2.8.2: 0 kWh  
Private hoogspanningscabine: Nee  
Type installatie: Wooneenheid

### Gegevens van de controle:

VMA - 62.00



Elektrische installaties  
op lage en zeer lage  
spanning (Boek 1 - KB  
08/09/2019)

Elektrische installaties op lage en zeer lage spanning (Boek 1 - KB 08/09/2019)

Algemene Directie Energie

Type controle volgens Boek 1 - KB 08/09/2019:      Controlebezoek verkoop oude installatie (8.4.2)  
Datum uitvoering van de installatie:              Vóór 01/10/1981, Vanaf 01/10/1981 tot 01/06/2020

**Informatie inhoud controle:**                              Geen

Afwijking(en) deel 8 Boek 1 - KB 08/09/2019: toegepast

Ander(e) wettelijk(e) kader(s): n.v.t.

---

VMA - 62.00



Elektrische installaties  
op lage en zeer lage  
spanning (Boek 1 - KB  
08/09/2019)

**Maatschappelijke zetel / Siège social:**

Roderveldlaan 2  
2600 Berchem

Ondernemingsnummer / Numéro d'entreprise: 0406.486.616

RPR Antwerpen / RPM Anvers  
normecbtv.com

Elektrische installaties op lage en zeer lage spanning (Boek 1 - KB 08/09/2019)  
Algemene Directie Energie

### Gegevens van de elektrische installatie:

Spanning en aard van de stroom: Mono 230V  
Voedingsleiding hoofdbord: Type: XVB - Doorsnede: 2 x 10 mm<sup>2</sup>  
Type aardelektrode: Aardingspen  
Aantal borden: 2

Nominale waarde bescherming aansluiting: 40A  
Type algemene schakelaar: 4P 40A/300mA  
Type aardverbindingssysteem: TT  
Aantal stroombanen: 8 + 3 (reserve inbegrepen)

### BESCHRIJVING:

Geplaatste differentieelstroominrichtingen: 4P 40 A 300 mA type AC, beschermde stroombanen: Zie schema's

Geplaatste differentieelstroominrichtingen: 4P 40 A 30 mA type AC, beschermde stroombanen: Zie schema's

Zie principeschema

Ref. verslag gelijkvormigheidscontrole: zie inbreuken  
Plaatsaanduiding ondergrondse leidingen: n.v.t.

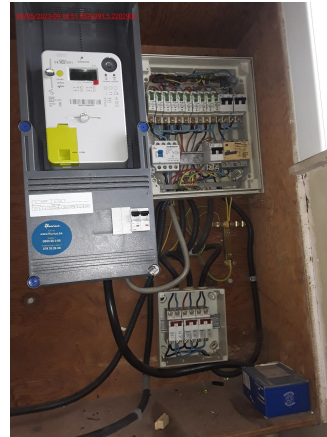

---

### Resultaten van de controle:

#### Metingen en beproevingen:

Spreidingsweerstand van de aardverbinding: 64 Ohm Waarde van de algemene isolatieweerstand: >0,5 MOhm  
Test van de differentieelstroominrichtingen via testknop: NOK  
Test van differentieelstroominrichtingen via opwekken foutlus: NOK  
Continuïteit van de beschermingsgeleiders: OK

VMA - 62.00



Elektrische installaties  
op lage en zeer lage  
spanning (Boek 1 - KB  
08/09/2019)

#### Vastgestelde inbreuken:

- 1 Het ééndraadsschema ontbreekt (Boek 1: 3.1.2.1).
- 2 De situatieplannen ontbreken (Boek 1: 3.1.2.1).
- 3 Het gebruik van geleiders van het type VOB, zonder bijkomende afscherming is niet toegestaan (Boek 1: 5.2.9.6).
- 4 De differentieelstroominrichting schakelt niet uit na indrukken van de testknop (Boek 1: 5.3.5.3).
- 5 De waarde van de spreidingsweerstand van de aardverbinding is te hoog (Boek 1: 5.4.2).
- 6 De voedingsspanning is niet op elk bord vermeld (Boek 1: 3.1.3.3).
- 7 De aanduiding van de kringen, klemmen en/of schakelapparatuur ontbreekt, is onjuist of is onvolledig (Boek 1: 3.1.3.1/5.1.6.1).
- 8 Het bord heeft niet de minimale beschermingsgraad IPXX-B in een gewone ruimte (Boek 1: 4.2.2.3).
- 9 Opbouwstopcontacten en/of -schakelaars zonder achterplaatje mogen niet rechtstreeks op een brandbare ondergrond bevestigd worden (Boek 1: 4.3.3.5).
- 10 De sectie van de leidingen voor stroombanen met stopcontacten die niet in een verdeelbord geplaatst zijn bedraagt niet tenminste 2,5 mm<sup>2</sup> (Boek 1: 5.2.1.2).

#### Opmerkingen:

- 1 Het is mogelijk dat na het voorleggen van de schema's en/of beschrijving van de kringen er bij een volgende keuring bijkomende inbreuken kunnen opgemerkt worden.

---

#### Besluit van de controle:

**4. De elektrische installatie voldoet niet aan de voorschriften van Boek 1 van het koninklijk besluit van 8 september 2019 tot vaststelling van Boek 1 betreffende de elektrische installaties op laagspanning en op zeer lage spanning, Boek 2 betreffende de elektrische installaties op hoogspanning en Boek 3 betreffende de installaties voor transmissie en distributie van elektrische energie. De koper moet een nieuw controlebezoek, om het in orde brengen van de installatie na te gaan, binnen een termijn van 18 maanden te rekenen vanaf de dag van de verkoopakte laten uitvoeren. De koper mag vrij het erkend organisme voor dit nieuwe controlebezoek kiezen.**

#### Tijdstip van afwerking:

agent-bezoeker 0307 i.o. van de technisch directeur  
09/05/23 9:47

De technisch directeur, ir. Bart van Rossum



VMA - 62.00

Elektrische installaties  
op lage en zeer lage  
spanning (Boek 1 - KB  
08/09/2019)

**Maatschappelijke zetel / Siège social:**

Roderveldlaan 2  
2600 Berchem

Ondernemingsnummer / Numéro d'entreprise: 0406.486.616  
RPR Antwerpen / RPM Anvers  
normecbtv.com

## **2. In het geval van een controlebezoek van een oude huishoudelijke elektrische installatie van een wooneenheid bij verkoop:**

### **De verkoper is ertoe gehouden:**

- a) het verslag van het controlebezoek te bewaren in het dossier van de elektrische installatie;
- b) het dossier van de installatie aan de koper bij eigendomsoverdracht te overhandigen;

### **De koper is ertoe gehouden:**

- a) zijn identiteit en de datum van de verkoopakte mee te delen aan het erkend organisme dat het controlebezoek heeft uitgevoerd;
- b) de werken, nodig om de tijdens het nieuwe controlebezoek vastgestelde inbreuken te doen verdwijnen, uit te voeren. Ze worden zonder vertraging uitgevoerd en alle gepaste maatregelen worden genomen opdat, indien de installatie in dienst blijft, deze inbreuken geen gevaar vormen voor de personen of goederen. Indien tijdens het aanvullende controlebezoek wordt vastgesteld dat er nog inbreuken overblijven of indien geen gevolg wordt gegeven aan het in orde brengen van de installatie, wordt de Federale Overheidsdienst die Energie onder zijn bevoegdheid heeft, binnen een termijn van één jaar door het erkend organisme ingelicht.

De verkoper en de koper zijn ertoe gehouden, onmiddellijk de met het toezicht belaste ambtenaar van de Federale Overheidsdienst die Energie onder zijn bevoegdheid heeft in kennis te stellen van elk ongeval waarvan personen het slachtoffer zijn en dat rechtstreeks of onrechtstreeks te wijten is aan de aanwezigheid van elektrische installaties.

In het kader van de wettelijke opdrachten van de erkende organismen, wordt een kopie van dit verslag tijdens een periode van 5 jaar door het erkend organisme bijgehouden. Deze kopie wordt ter beschikking gesteld van elke persoon die wettelijk wordt toegelaten om het te raadplegen. Voor bijkomende informatie over de reglementaire voorschriften of klachten, is de Algemene Directie Energie van de Federale Overheidsdienst Economie, KMO, Middenstand en Energie (<https://www.economie.fgov.be>) bevoegd voor de erkende organismen.

VMA - 62.00



Elektrische installaties  
op lage en zeer lage  
spanning (Boek 1 - KB  
08/09/2019)

**Maatschappelijke zetel / Siège social:**

Roderveldlaan 2  
2600 Berchem

Ondernemingsnummer / Numéro d'entreprise: 0406.486.616  
RPR Antwerpen / RPM Anvers  
normecbtv.com