

Klantverantw.:
Opdrachtn.:
Klantnr.: 59169
Cont.pers.:
Tel.: -
Fax: -
GSM: -
e-mail: info@elbelux.be



Onafhankelijk Controle Bureel v.z.w.

ProKo.: LS01
Verslagnr.: 4988216-03
Voorl. verslagnr.:
Datum: 10/04/2018

Klant / Opdrachtgever:
ELBELUX
SINT-TRUDOSTRAAT 6
3990 PEER

Afdeling: ELE

VERSLAG VAN ONDERZOEK VAN EEN ELEKTRISCHE L.S. INSTALLATIE VOOR EEN DEFINITIEVE OF RESIDENTIELE AANSLUITING
(uitgevoerd onder BELAC accreditatie volgens interne procedure QPRO/ELE/001, §7.3)

ALGEMEENHEDEN

Toestel/Install. ID: Aard installatie: vernieuwd Type lokalen: appartement
Plaats onderzoek: MOORS KERKHOVENSESTEENWEG 431/0201 LOMMEL 3920
Aard onderzoek: gelijkvormigheidsonderzoek voor indienststelling Volgens AREI Art.: 86/270
Datum onderzoek: 10/04/2018 Volgende binnen 300 maand of vóór 30/04/2043 Onderzoeker: HEYLIGEN WALTER
Eigendom van:
Installateur: -ELBELUX
B.T.W.: -0451370989 ID-kaart :- Uitgereikt te: - Datum: -

BESCHRIJVING

EAN nr.: - Teller nr.: 41878169 Stand I: Kies een item. Stand II: Kies een item.
Aansluiting: ondergronds Wachtbuis: geplaatst Isolatieplaat: aanwezig
Dienstspanning: 1 x 220V Max. beveiliging: 40A Hoofdbeveiliging: DNB Schak.: alg.diff.schak.
Meter-bordverbinding: kabeltype: VOBS aantal geleiders: 2 doorsnede: 10 mm²
Voedingsbekabeling: kabeltype: EAVB aantal geleiders: 4 doorsnede: 10 mm²
Aardelektrode: type: pennen sectie: 16 mm² spreidingswaarde: 17 Ohm
Diff. schak.: algemene: 2p 40A/300mA is verzegeld met loodje: nvt bijkomende dif.: 2X2p 40A/30mA
Werking testknop: nvt Controle foutfus: nvt Algemene isolatieweerstand: 2.24 MOhm
Installatie uitgevoerd overeenkomstig schema's: in orde Staat van het vast elektrisch materieel: in orde
Bescherming tegen elektrische schokken: rechtstreekse aanraking: in orde onrechtstreekse aanraking: in orde
Continuïteit PE- en equipotentiaal verbinding: in orde Vast opgesteld en verplaatsbaar materieel: in orde
Beschrijving installatie - toestellen: zie schema in bijlage ééndraadschema en situatieschema werd voor gezien getekend
Nog niet geplaatst: keuken badkamer C.V. gasmeter watermeter hoofd - bijkomende - equipotentiaal verbinding
Aantal borden: 2 Aantal eindstroombanen: 18

VASTSTELLINGEN - Nota (N) - Opmerking (O) - Inbreuk (I) - de nummers verwijzen naar de standaard inbreuken

BESLUIT

De installatie is conform aan het AREI. De installatie mag in dienst gesteld worden/blijven.
De installatie dient opnieuw gecontroleerd uiterlijk op hoger vermelde datum, zoals voorzien door art. 271 van het AREI, alsook voor de ingebruikname van elke belangrijke wijziging of beduidende uitbreiding, uitgevoerd voor deze datum.

Voor de Technisch Directeur,

De Agent-onderzoeker

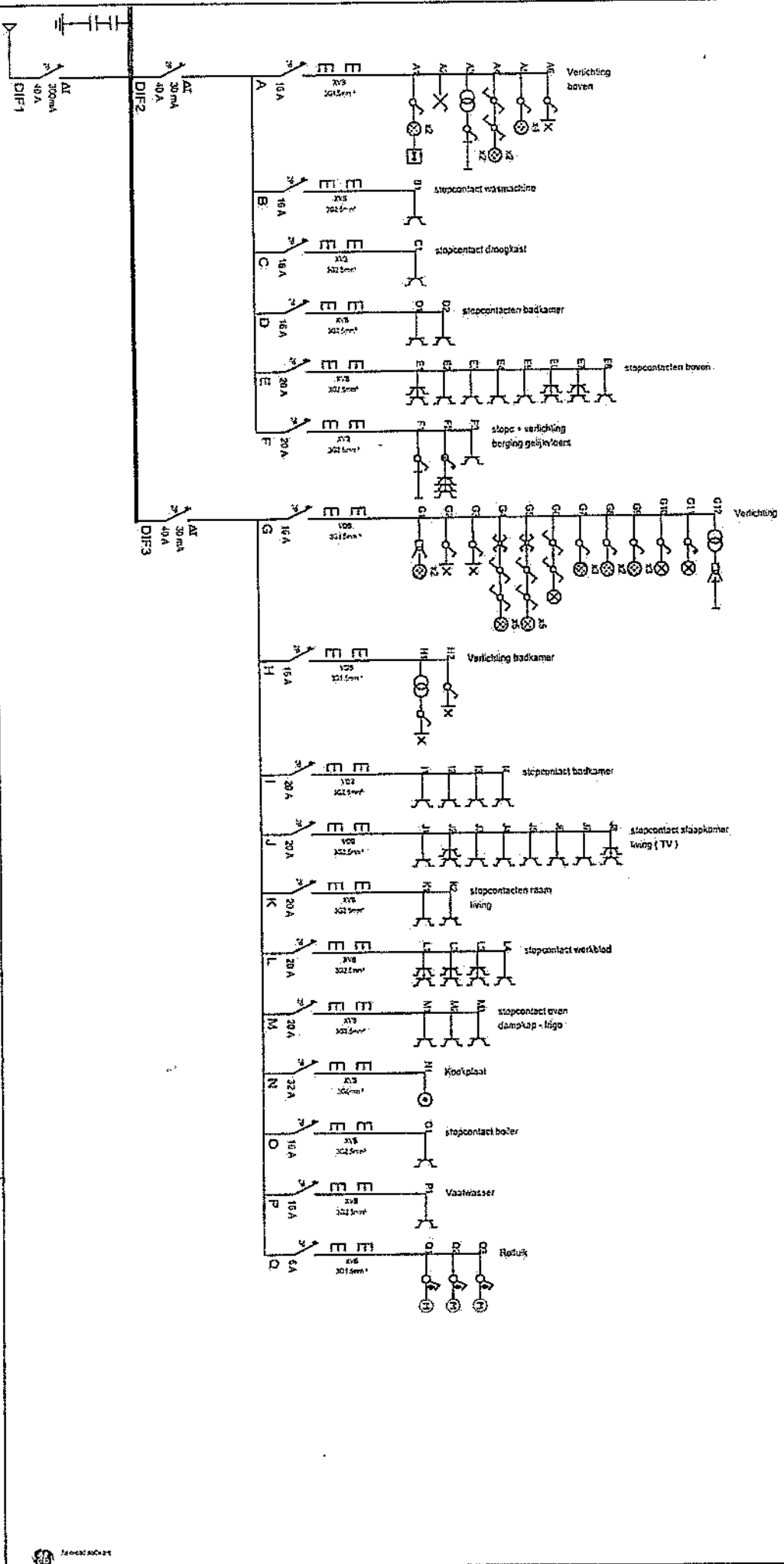

INSTALLATEUR

KEURING

WERF

Sakma/1A

3N, 400V/230V-

Naam EBR&K
BTW 0151376939
Datum 06/01/2018
Handtek EBR

ORGANIS OCB
Naam Hoogem Volter
Datum 07/06/2018
Handtek [Handwritten Signature]

Naam Maers
Straat Kerkbovenslootweg 4110001
Gemeente Lommel
Handtek [Handwritten Signature]

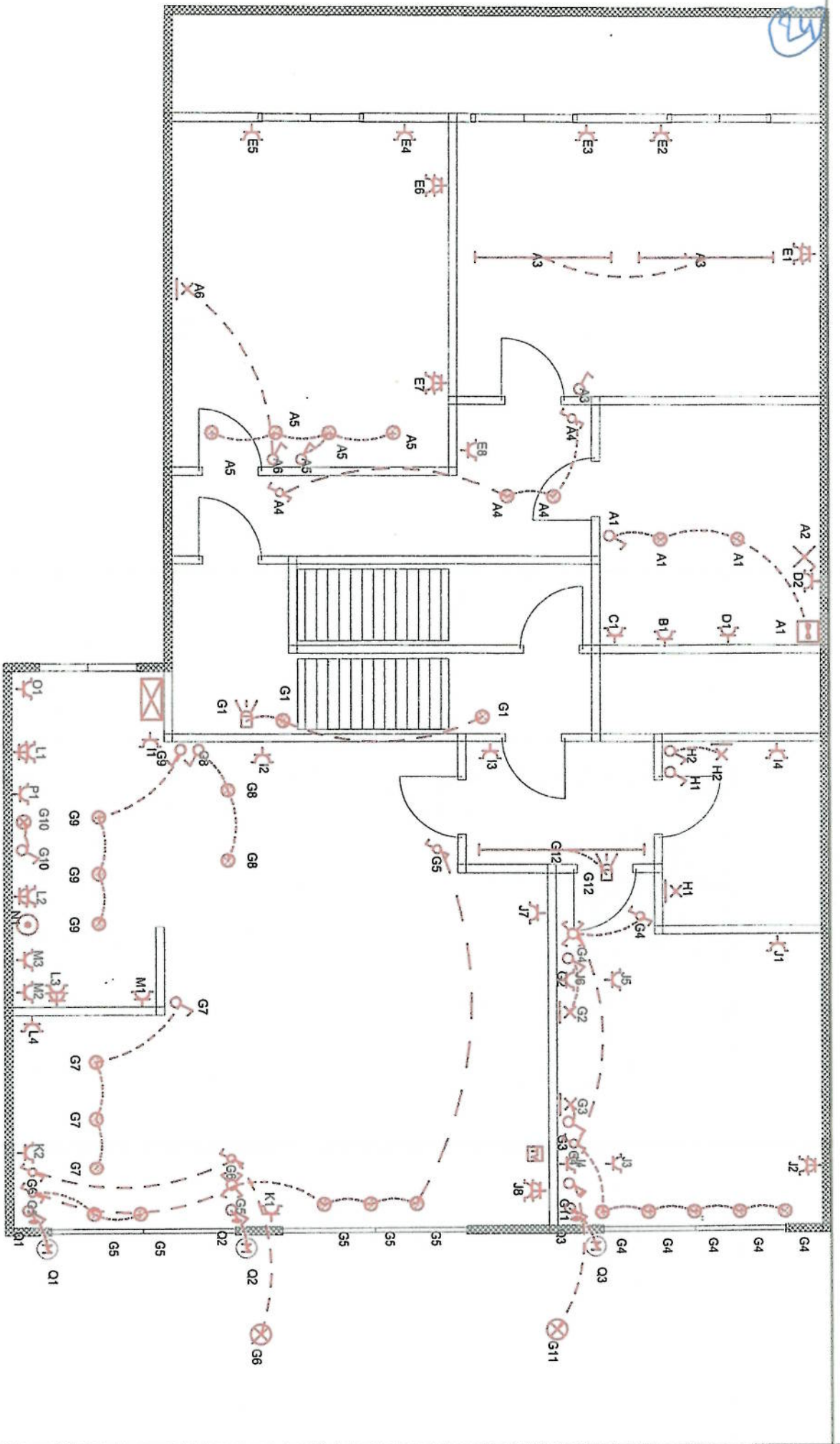

INSTALLATEUR

KEURING

WERF

Naam Eibelux
BTW 0451370989
Datum 09/04/2018
Handtek Bert

ORGANIS. OCB
Naam Heiligen Walter
Datum 10/04/2018
Handtek

Naam Moors
Straat Kerkhovenssteenweg 431/0201
Gemeen Lommel
Handtek

app 431-0201

3N, 400V/230V~



15

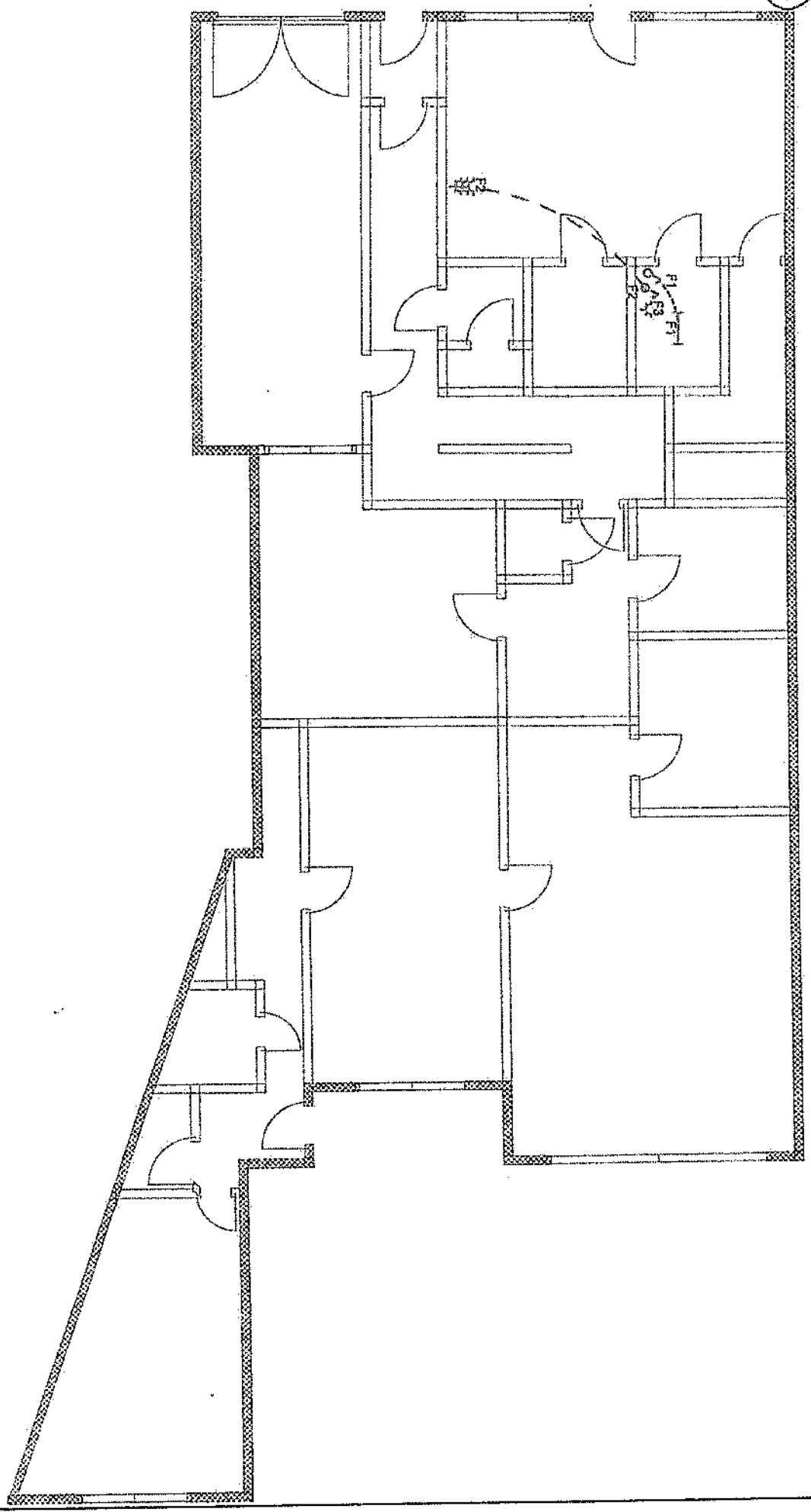

INSTALLATEUR

Naam Elbelux
 BTW 0451370989
 Datum 09/04/2018
 Handtek Bert

KEURING

ORGANIS. OCB
 Naam Heiligen Waiker
 Datum 10/04/2018
 Handtek *[Signature]*

WERF

Naam Maars
 Straat Keukhovensslepenweg 43110201
 Gemeen Lathmel
 Handtek

app 431-0201 gvl

3N, 400V/230V-

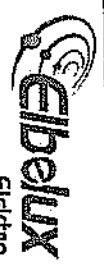

Elbelux
Elektro

Klantverantw.:
Opdrachtnr.:
Klantnr.: 59169
Cont.pers.:
Tel.: -
Fax: -
GSM: -
e-mail: info@elbelux.be

Electro
Keuring
Gemeenschap.
431 A!



Onafhankelijk Controle Bureau v.z.w.

ProKo.: LS01
Verslagnr.: 4988216-01
Voorl. verslagnr.:
Datum: 10/04/2018

Klant / Opdrachtgever:
ELBELUX
SINT-TRUDOSTRAAT 6
3990 PEER

Afdeling: ELE

VERSLAG VAN ONDERZOEK VAN EEN ELEKTRISCHE L.S. INSTALLATIE VOOR EEN DEFINITIEVE OF RESIDENTIELE AANSLUITING
(uitgevoerd onder BELAC accreditatie volgens interne procedure QPRO/ELE/001, §7.3)

ALGEMEENHEDEN

Toestel/Install. ID: Aard installatie:: vernieuwd Type lokalen: gemeenschappelijke delen
Plaats onderzoek: MOORS KERKHOVENSESTEENWEG 431 LOMMEL 3920
Aard onderzoek: gelijkvormigheidsonderzoek voor indienststelling Volgens AREI Art.: 86/270
Datum onderzoek: 10/04/2018 Volgende binnen 300 maand of vóór 30/04/2043 Onderzoeker: HEYLIGEN WALTER
Eigendom van: -MOORS
Installateur: -ELBELUX
B.T.W.: -0451370989 ID-kaart: - Uitgerikt te: - Datum: -

BESCHRIJVING

EAN nr.: - Teller nr.: 41878169 Stand I : Kies een item. Stand II Kies een item.
Aansluiting: ondergronds Wachtbuis: geplaatst Isolatieplaat: aanwezig
Dienstspanning: 1 x 220V Max. beveiliging: 40A Hoofdbeveiliging: DNB Schak.: alg.diff.schak.
Meter-bordverbinding: kabeltype: VOBs aantal geleiders: 2 doorsnede: 10 mm²
Voedingsbekabeling: kabeltype: EAVB aantal geleiders: 4 doorsnede: 10 mm²
Aardelektrode: type: pennen sectie: 16 mm² spreidingswaarde: 17 Ohm
Diff. schak.: algemene: 2p 40A/300mA is verzageld met loodje: nvt bijkomende dif.: -
Werking testknop: nvt Controle foutfus: nvt Algemene isolatieweerstand: 2.24 MOhm
Installatie uitgevoerd overeenkomstig schema's: in orde Staat van het vast elektrisch materieel: in orde
Bescherming tegen elektrische schokken: rechtstreekse aanraking: in orde onrechtstreekse aanraking: in orde
Continuïteit PE- en equipotentiaal verbinding: in orde Vast opgesteld en verplaatsbaar materieel: in orde
Beschrijving installatie - toestellen: zie schema in bijlage ééndraadschema en situatieschema werd voor gezien getekend
Nog niet geplaatst: keuken badkamer C.V. gasmeter watermeter hoofd - bijkomende - equipotentiaal verbinding
Aantal borden: 1 Aantal eindstroombanen: 5

VASTSTELLINGEN - Nota (N) - Opmerking (O) - Inbreuk (I) - de nummers verwijzen naar de standaard inbreuken

BESLUIT

De installatie is conform aan het AREI. De installatie mag in dienst gesteld worden/blijven.
De installatie dient opnieuw gecontroleerd uiterlijk op hoger vermelde datum, zoals voorzien door art. 271 van het AREI, alsook voor de ingebruikname van elke belangrijke wijziging of beduidende uitbreiding, uitgevoerd voor deze datum.

Voor de Technisch Directeur,

De Agent-onderzoeker

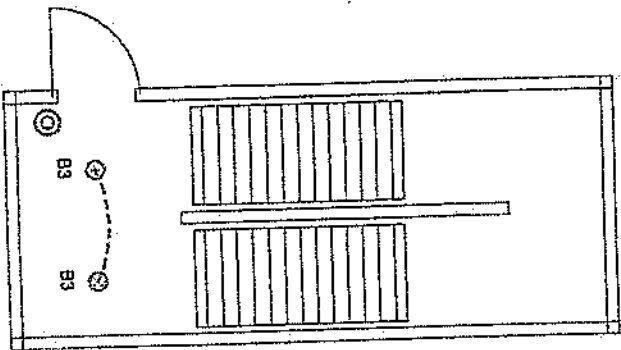

INSTALLATEUR

Naam Elbelux
 BTW 0451370989
 Datum 09/04/2018
 Handtek Bert

KEURING

ORGANIS. OCB
 Naam Heiligen Walle
 Datum 20/04/2018
 Handtek

WERF

Naam Moors
 Straat Kerkhovenssteenvweg 431
 Gemeen Lommel
 Handtek

Wissverdieping

3N, 400V/230V~



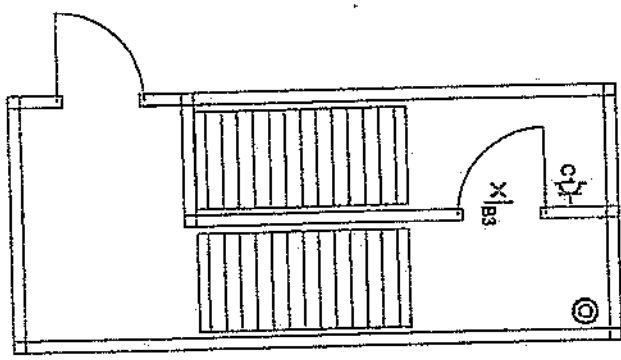

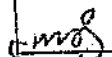
INSTALLATEUR		KEURING		WERF		1 site verdieping	3N, 400V/230V~
Naam:	Elbelux	ORGANIS.:	OCC	Naam:	Moors		
BTW:	0451370909	Naam:	Hoyjgen Walter	Straat:	Kerkhovenssteenvweg 431		
Datum:	09/04/2018	Datum:	10/04/2018	Gemeente:	Lommel		
Handtekt:	Bert	Handtekt:	<i>[Signature]</i>	Handtekt:	"		

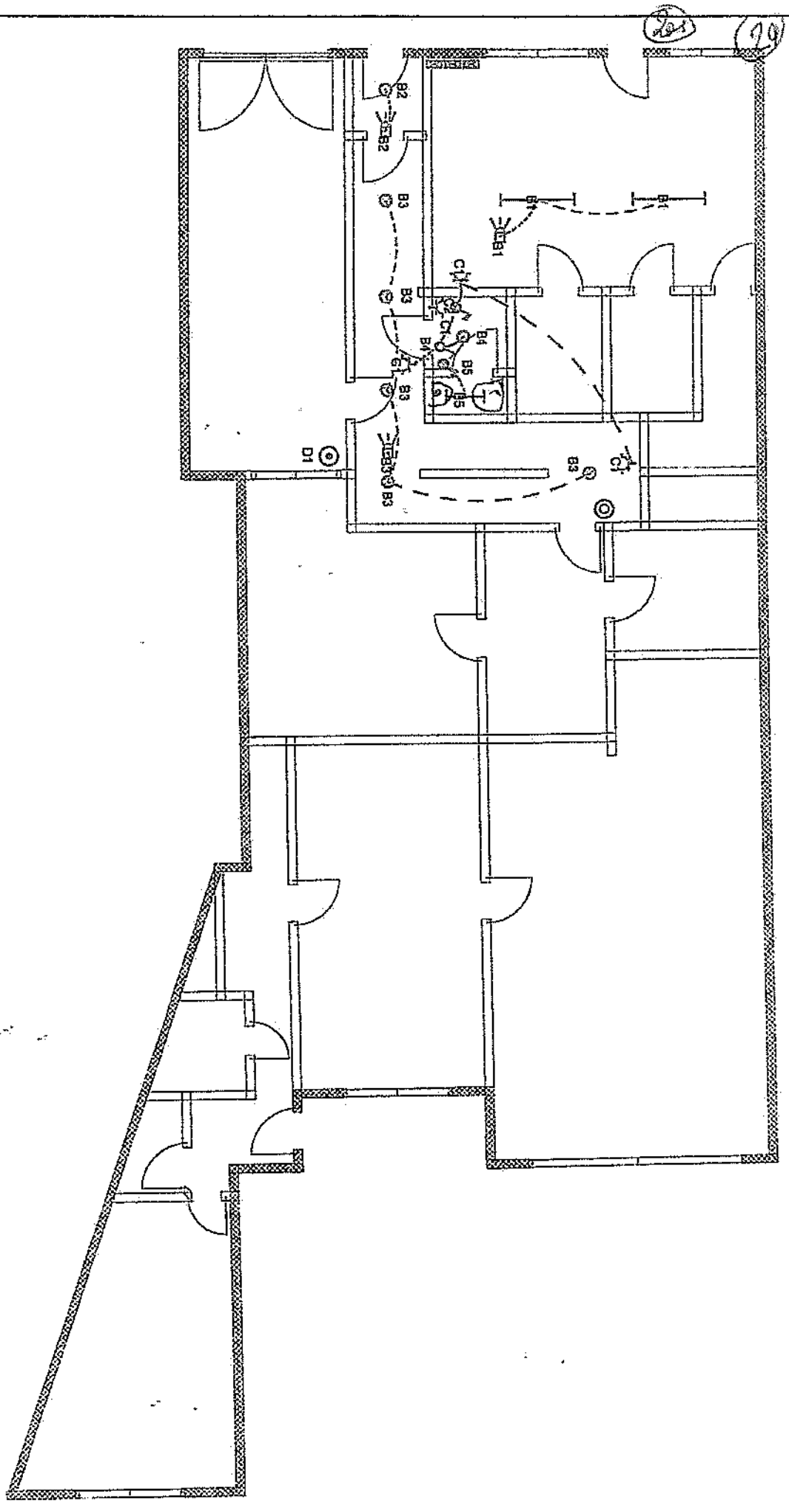

INSTALLATEUR		KEURING		WERF		grijfwiers	
Naam	Eibellux	ORGANIS.	OCB	Naam	Moors	 Eibellux Elektro	
BTW	0451370989	Naam	Heiligen Water	Straal	Kerthovenssteenveg 431		
Datum	09/04/2018	Datum	10/11/2018	Gemeen	Lommel		
Handtek	Bert	Handtek		Handtek		3N, 400V/230V~	

Sera (2)

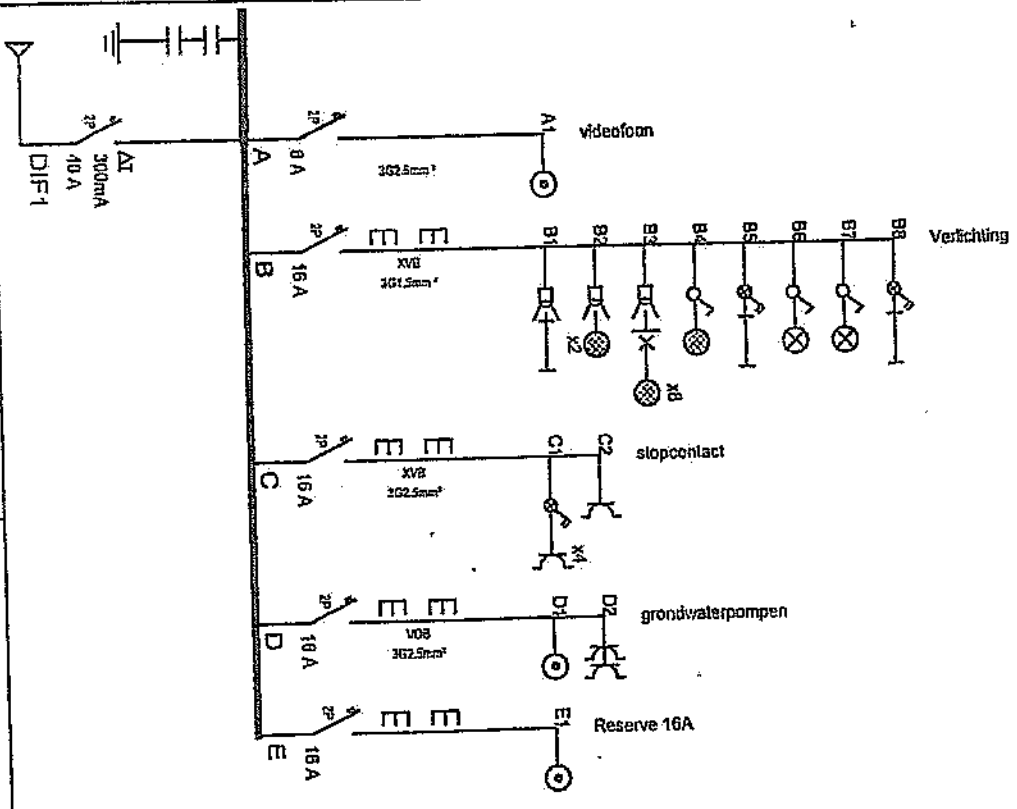

INSTALLATEUR

KEURING

WERF

Schemata

3N, 400V/230V-

Naam: Elinox
 BTW: 0451370589
 Datum: 09/04/2018
 Handtek: Bart

ORGANS: OCB
 Naam: Heiligen Walle
 Datum: 20/04/2018
 Handtek:

Naam: Straal
 Gemeen: Gemeen
 Handtek:

Naam: Moors
 Keikhovensseleweg 431
 Lomtrei:



Gegevensomgeving op 17.09.2019

dominus 078 950 210
contract

38

Aansluitobject 400733097 Lommel, Kerkhovensesteenweg 431 A

Equipment	KIV_AANSLUITING				
Equipment	ELEC_AANSLUITING		In dienst		
Verbruiksplaats	500432746 Kerkhovensesteenweg 431 A, Lommel - krantenwinkel				
Installatie	601116782	Elektriciteit, Lommel, Kerkhovensesteenweg 431 A		krantenwinkel	
ISU pod	541449200001221184				
Service (n. afrek.)	Levering	LUMINUS	17.10.2006	03.08.2009	
Service (n. afrek.)	Levering	LUMINUS	04.09.2009	07.02.2011	
Service (n. afrek.)	Levering	LUMINUS	08.02.2011	04.05.2011	
Service (n. afrek.)	Levering	EL. LEVERANCIER SOCIAAL	05.05.2011	04.07.2011	
Apparaat	41879169 *	2182EDA*	801957		2dr-10A-50A-DT
Apparaat	5280035	21R064	801958		IM-220V-1Relais-064
Installatie	601122067	KabelTV, Lommel, Kerkhovensesteenweg 431 A		krantenwinkel	
ISU pod	541449200001275671				
Techn. installatie	12595970				KIV_AANSL_DETAIL
Techn. installatie	14177075				ZI_TECHNISCHE_DAT
Apparaatlocatie	400733098				

dominus voor afspraak.

b.v. donderdag: 078 353534

midde →

431

↓
afspraken

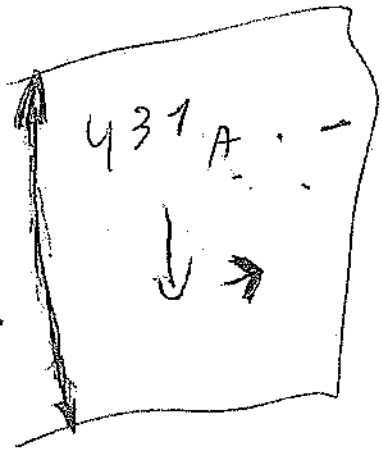

Duplex
verwarming
+ sanitair

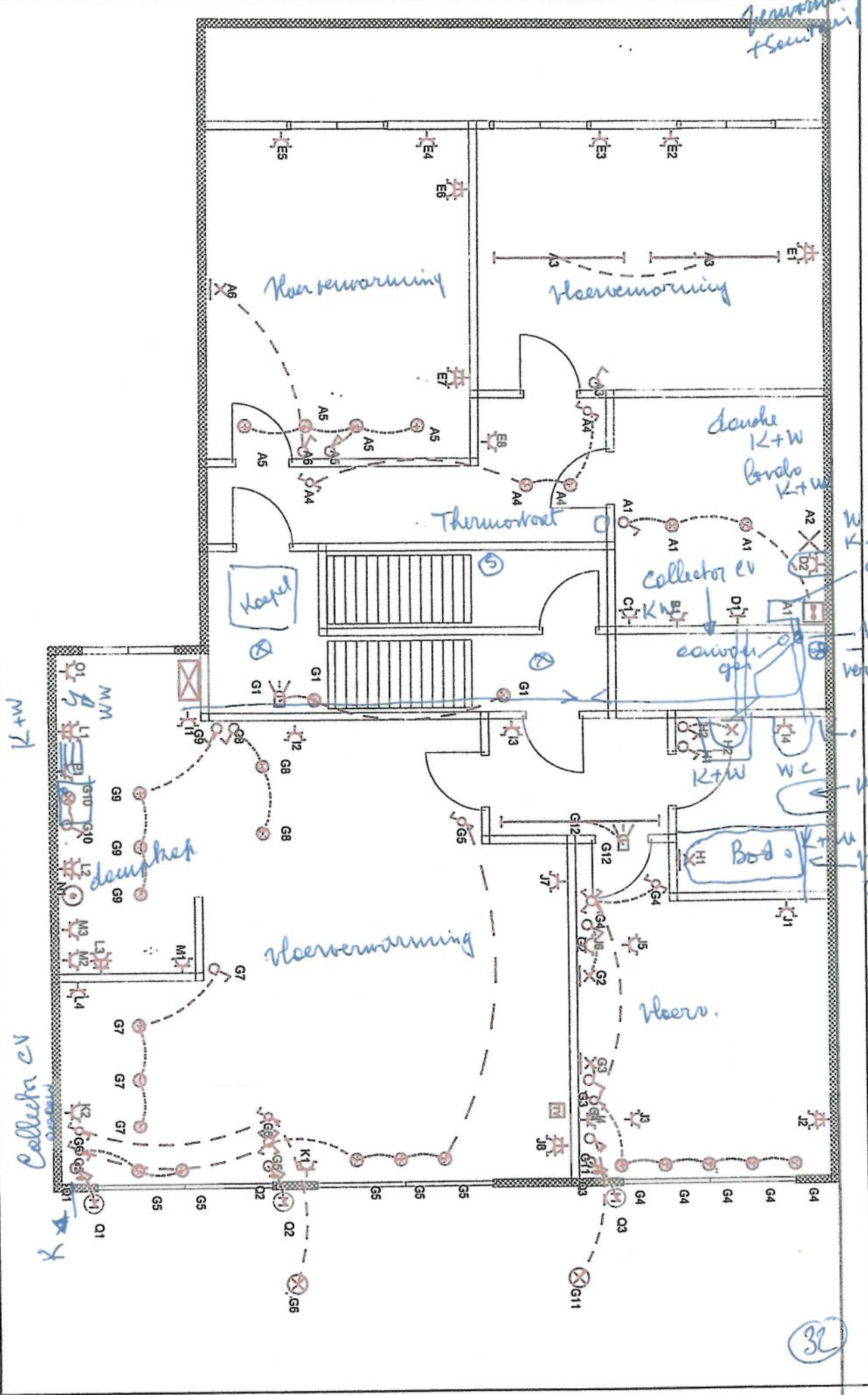

INSTALLATEUR		KEURING		WERF	
Naam	Eibelux	ORGANIS.	OCB	Naam	Moors
BTW	0451370989	Naam	Heiligen Walker	Straat	Kerkhovenssteenweg 431/0201
Datum	09/04/2018	Datum	09/04/2018	Gemeen	Lommel
Handtek	Bert	Handtek	[Signature]	Handtek	[Signature]
			app. 431-0201		
			3N, 400V/230V~		

32

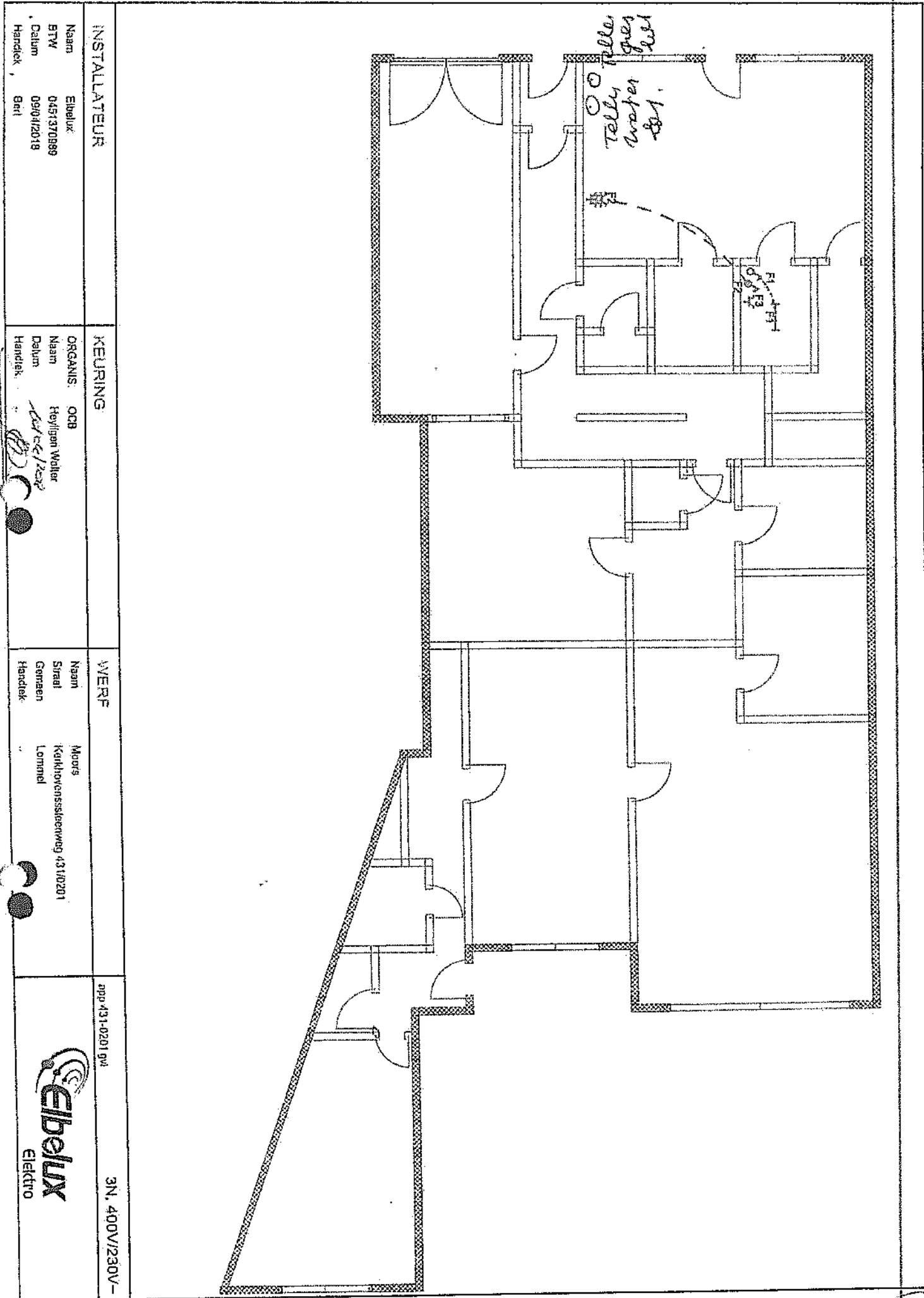

INSTALLATEUR

Nama: Elbelux
 BTW: 0451370889
 Alamat: 09/04/2018
 Handtek, Bali

KEURING

ORGANIS: OCB
 Nama: Hevilgen Muller
 Alamat: *Handtek*
 Handtek

WERF

Nama: Meurs
 Straal: Kerkhovenssleerweg 43, 10201
 Gemeen: Lommel
 Handtek

app 431-0201 gvl

3N, 400V/230V-

