inclusief

***EMS systeem**

LOT 6: Heuvelduinen 22, Balen

Woonerf

De Groene Savel

*systeem dat je elektriciteitsverbruik monitort en bijstuurt

- BEN woning
- 6 zonnepanelen
- Vloerverwarming
- Ventilatie systeem D
- E-peil <20
- Eerste 5 jaar vrijstelling van onroerende voorheffing
- Verkeersarme straat
- 3 slaapkamers
- Bewoonbare oppervlakte 147m²
- Oppervlakte perceel 302m²
- Vloerverwarming hele woning
- Vrije keuze in afwerking
- Carport

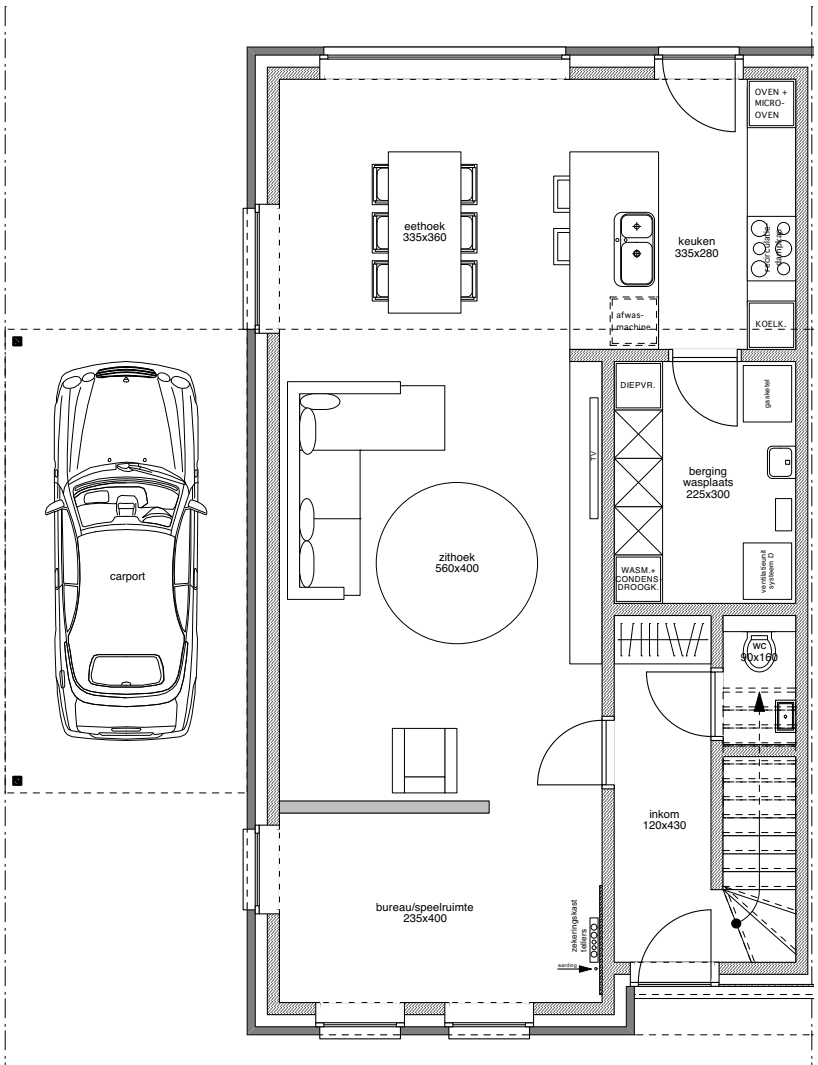

Lot 6 GELIJKVLOERS

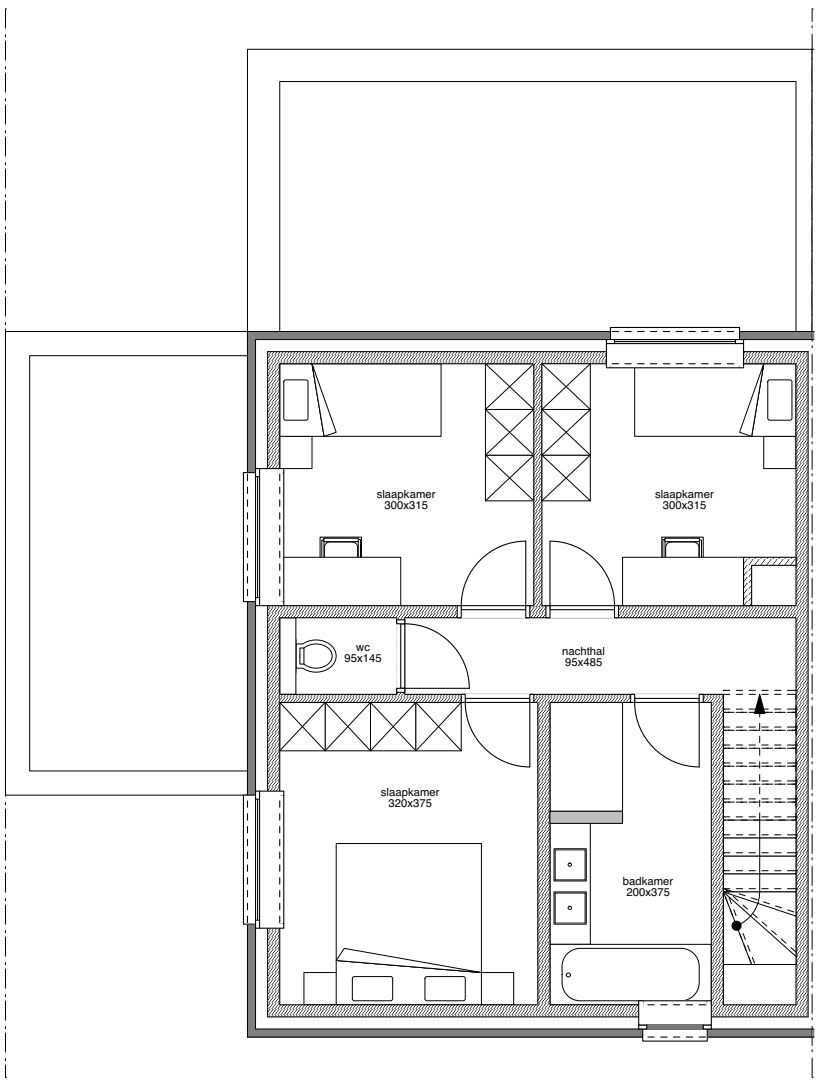

Lot 6 VERDIEPING

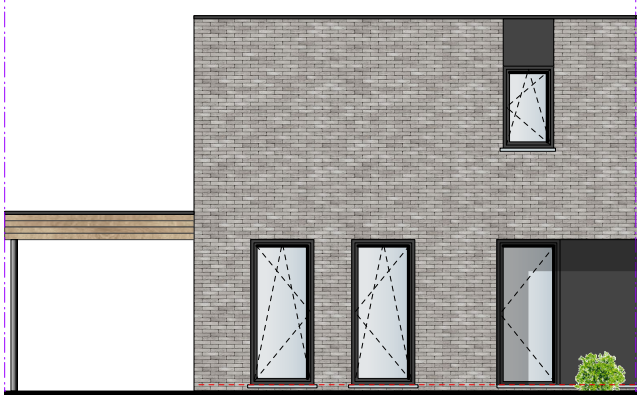

Lot 6 VOORGEVEL

Lot 6 ZIJGEVEL LINKS

ACHTERGEVEL Lot 6

Woonerf
De Groene Savel

met liefde gecreëerd door

marchetta

EST FAMILIEBOUWERS 1985

inlichtingen en verkoop

savemak

VASTGOED MEE-DENKERS

T. 011/34 34 34

LOT 6:
Heuvelduinen 22, Balen

Woonerf

De Groene Savel