

- Legende:**
- gevelsteen, nieuwe toestand
 - binnenmuur, nieuwe toestand
 - fundering
 - dragende vloerelementen
 - isolatie
 - chape
1. gevels in gevelsteen, kleur: bruin genuanceerd
 2. gevels in gevelsteen, kleur: beige - geel genuanceerd
 3. buitenschrijfwerk in PVC, kleur: licht grijs, met dubbele isolerende beglazing (kwaarde 1.1)
 4. dorpels in blauwe hardsteen
 5. afvoeren in zink
 6. gevelbekleding in hout, kleur: bruin
 7. bekleding carport in Trespa, kleur: grijs
- materiaal**

PROJECT		
Bouwen van drie geschakelde ééngesinswoningen		
INHOUD	SCHAAL	UITVOERING
<ul style="list-style-type: none"> Gevel (gevelsteen + gevel) Fundering Dakbodem Vloerbodem Gevelsteen Doorsnede Wegvoering Technische tekening Opdrachtgever Verkeersplan 	<ul style="list-style-type: none"> 1:50 1:50 1:50 1:50 1:50 1:50 1:50 1:50 1:50 1:50 	UITVOERING
BOUWPLAATS	PROVINCIE GEMEENTE STRAAT KADASTER	Limburg 3940 Hechtel - Eisel Henri Esenlaan
OPDRACHTGEVER	SA GOMA GROUP NV Marcel Hebeetsaan 30 3900 Genk	
ARCHITECT	Avri-E Architectuur bvba HEIDE STRAAT 59 3900 HEUSDEN-ZOLDER e-mail: arch.arch@avri-e.be	
INGENIEUR	dossiernr. _____ datum 19/07/2019 blad _____	1/2
Opmerkingen	wijziging 14/02/2020 uitvoering 15/07/2020	uitvoering carporten 11 cm smaller

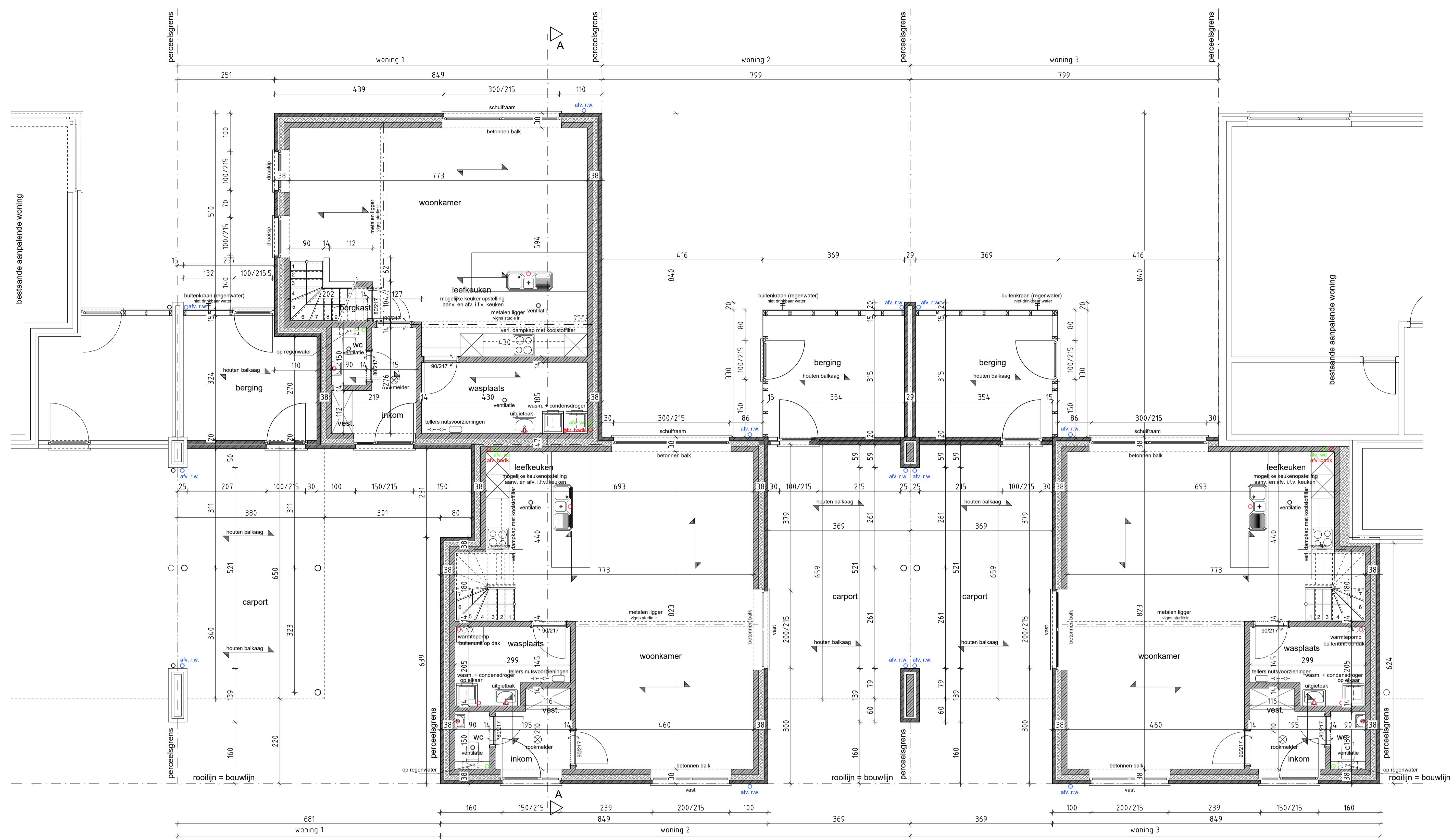

plan gelijkvloers

plan voor toegankelijkheid met afgevoerd voor WC's, toilet en buitenkraan te voorzien door bouwheer vertikaal onder alle binnendeuren

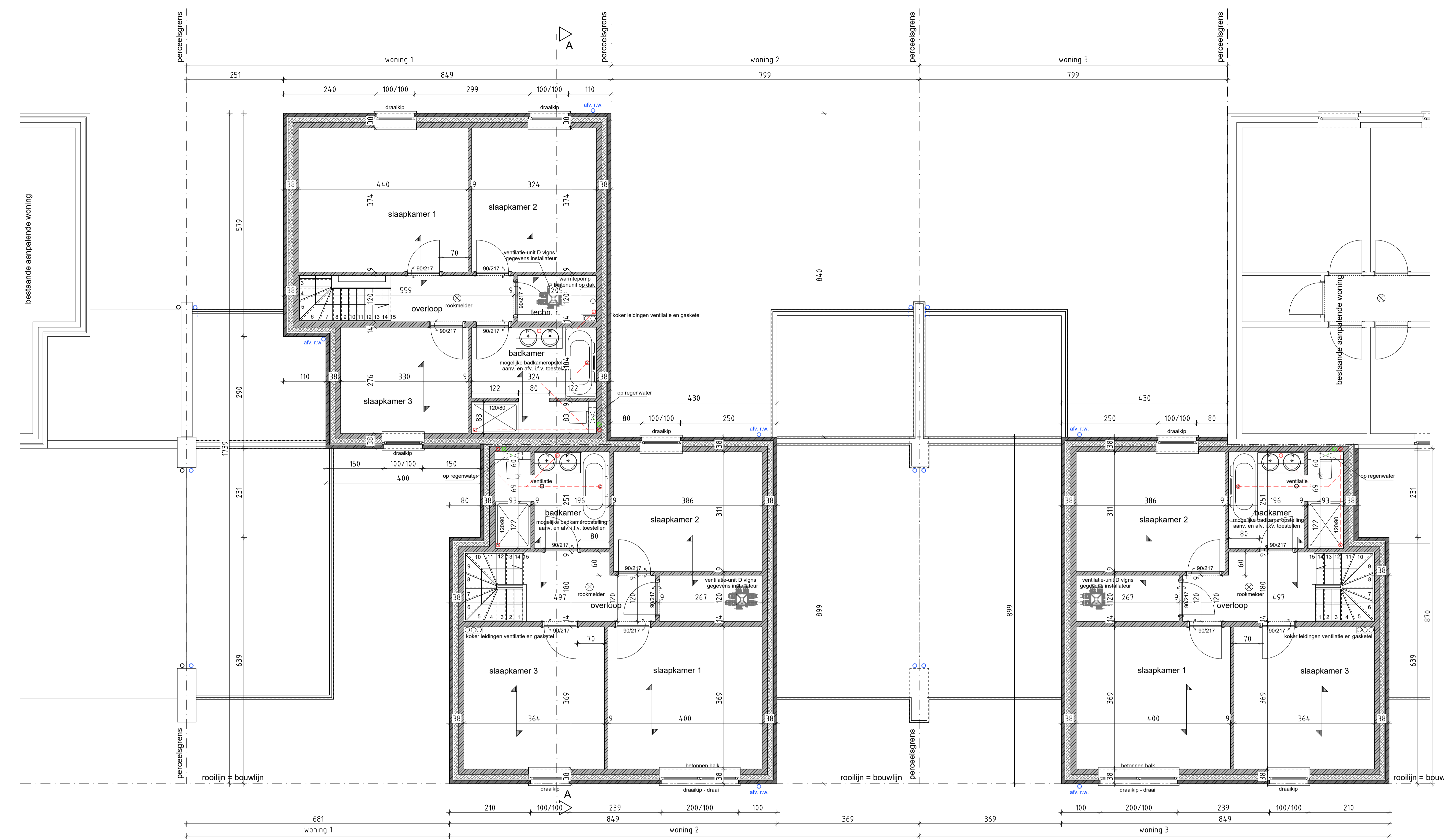

plan verdieping

vertikaal onder alle binnendeuren

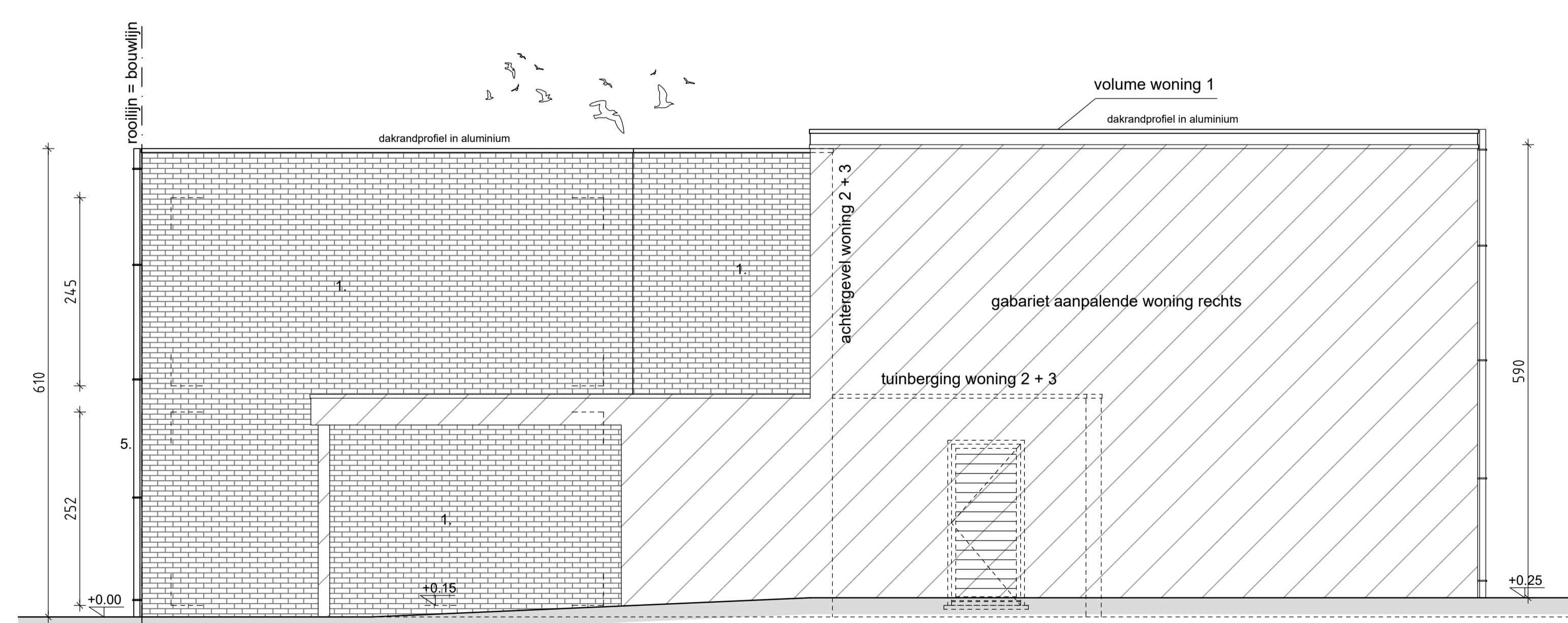

zijgevel rechts

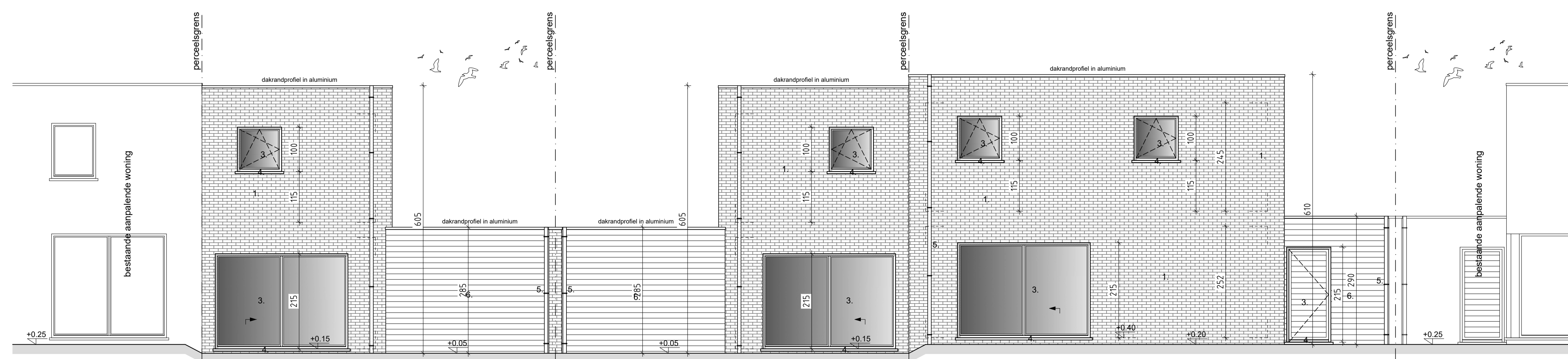

achtergevel

Legende:

- gebvelsten, nieuwe toestand
- binnensmuur, nieuwe toestand
- fundering
- dragende vloerelementen
- isolatie
- chape

materialen

- gevels in gevelsteen, kleur : bruin gemuursceerd
- gevels in gevelsteen, kleur : geel gemuursceerd
- buitenschrijfwerk in PVC, kleur : licht grijs, met dubbele isolerende beglazing (k-waarde 1,1)
- dorpels : in blauwe hardsteen
- afkormen in zink
- gevelbekleding in hout, kleur : bruin
- beglazing carport in Trespa, kleur : grijs

PROJECT		Bouwen van drie geschakelde ééngesinswoningen													
INHOUD	SCHAAL	UITVOERING													
<ul style="list-style-type: none"> Architectuurplan: 1:100, 1:150 Gevels: 1:100, 1:150 Verdieping: 1:100, 1:150 Stichting: 1:100, 1:150 Doorsnede: 1:100 Gevel: 1:100 Tuinaanleg: 1:100 Plantegroei: 1:100 Vensterprofielen: 1:100 		<table border="1"> <tr> <td>BOUWPLAATS</td> <td>PROVINCIE</td> <td>Limburg</td> </tr> <tr> <td></td> <td>GEMEENTE</td> <td>3940 Hechel - Eksel</td> </tr> <tr> <td></td> <td>STRAAT</td> <td>Henri Esserlaan</td> </tr> <tr> <td></td> <td>KADASTER</td> <td></td> </tr> </table>		BOUWPLAATS	PROVINCIE	Limburg		GEMEENTE	3940 Hechel - Eksel		STRAAT	Henri Esserlaan		KADASTER	
BOUWPLAATS	PROVINCIE	Limburg													
	GEMEENTE	3940 Hechel - Eksel													
	STRAAT	Henri Esserlaan													
	KADASTER														
OPDRACHTGEVER	SA GOMA GROUP NV Marcel Habetslaan 30 3600 Genk	MEDEWERKERS													
ARCHITECT	Arch-E Architectuur bno HEIDESTRAAT 59 3580 HEUSEN ZOLDER e-mail: arch_eme@skynet.be														
INGENIEUR	Dossiers: datum: 19/07/2019 bad: vloering: 14/02/2020	2/2 uitvoering carport 11 cm smaler													
Opmerkingen	De bouwheer dient er rekening mee te houden dat de opbouw van de woning niet geschikt is als woning met twee auto's die de afmetingen van de studie van de EPB-verstapper, de bouwtoestand ingevuld met andere bestaande partijen die deel uitmaken van het bouwwerk.														