

# Verkaveling "Savelberg"

Goedgekeurde verkaveling  
dossiernr. A2017/23 d.d. 22/11/2017

## Afpalingsplan Lot 5

Gemeente Balen, 1° afdeling, Sectie A

nr. 531G/deel

Gereserveerd perceelnummer: 1879E P0000

Groot volgens meting: 4a 71ca

Overzichtsplan Schaal 1/2.000

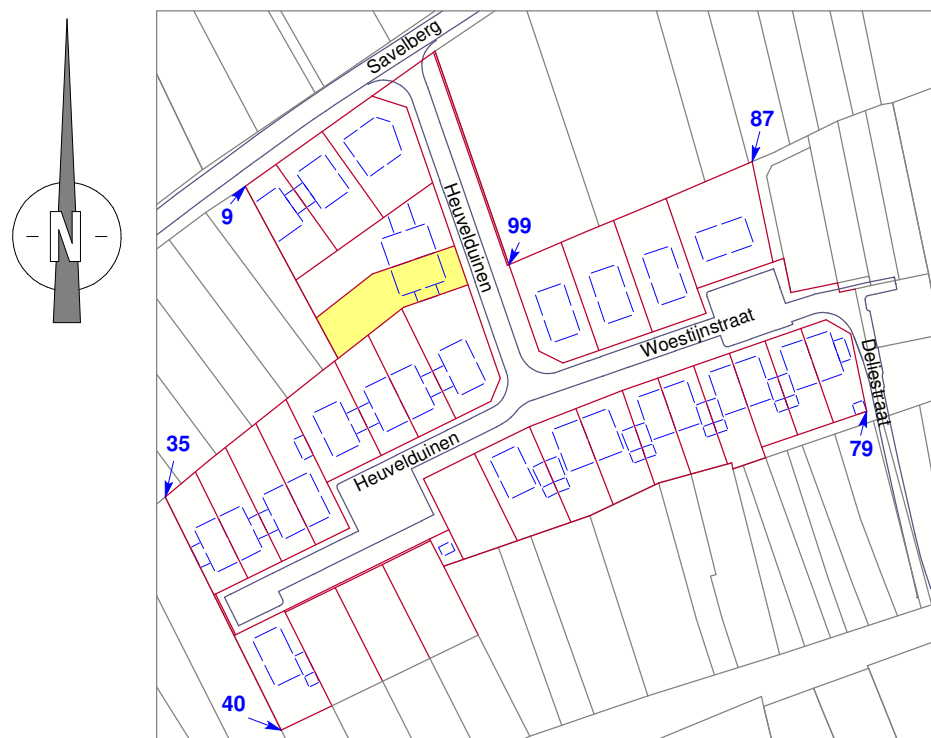

Coördinatenlijst

Nr	X	Y	Commentaar	Nr	X	Y	Commentaar
9	205852,48	207764,55	nieuwe paalsteen	79	206016,91	207705,07	nieuwe paalsteen
35	205831,33	207682,38	nieuwe paalsteen	87	205986,60	207771,06	bestaande paalsteen
40	205862,00	207620,69	nieuwe paalsteen	99	205922,27	207743,84	nieuwe paalsteen

### Legende

- boom met hoge stam
- nutskast < 50cm
- nutskast >= 50cm
- verlichtingspaal
- elektriciteitspaal
- straatkap water
- straatkap gas
- straatkap brandkraan
- straatkap divers
- huisaansluiting DWA
- huisaansluiting RWA
- straatkolk
- putdeksel DWA
- putdeksel RWA
- draadafsluiting
- houten afsluiting
- betonplaten
- perceelsgrens
- bouwzone
- bestaande paalsteen
- nieuwe paalsteen

Landmeterskantoor Houben bvba

Bochtlaan 32 B

B-3600 Genk

Tel. (+32) (0)89/30.62.63

e-mail: info@landmeterhouben.be

Opgemaakt te Genk op 15.06.2020 door

Jos Houben  
landmeter-expert

Bart Houben  
ing. landmeter-expert

Beëdigd door de Rechtbank van Eerste Aanleg te Tongeren.  
Ingeschreven op het Tableau van de Federale Raden van Landmeters-Experten  
onder het nr. LAN/040009 (Jos Houben) en het nr. LAN/121511 (Bart Houben)

Planreferentienr.: 13003/10689

Dossier: 20/6650

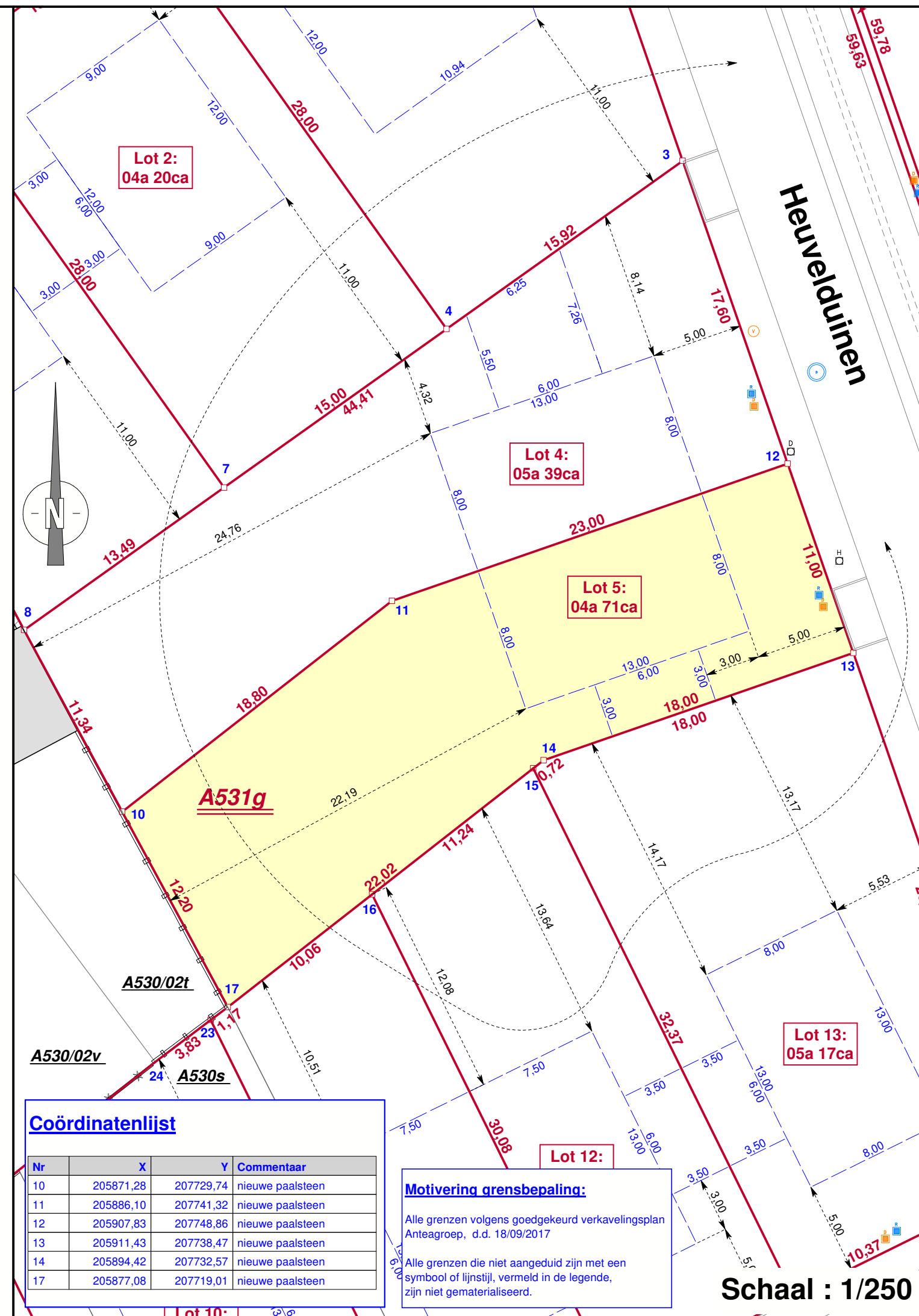

Coördinatenlijst

Nr	X	Y	Commentaar
10	205871,28	207729,74	nieuwe paalsteen
11	205886,10	207741,32	nieuwe paalsteen
12	205907,83	207748,86	nieuwe paalsteen
13	205911,43	207738,47	nieuwe paalsteen
14	205894,42	207732,57	nieuwe paalsteen
17	205877,08	207719,01	nieuwe paalsteen

### Motivering grensbepaling:

Alle grenzen volgens goedgekeurd verkavelingsplan  
Antegroep, d.d. 18/09/2017

Alle grenzen die niet aangeduid zijn met een  
symbool of lijnstijl, vermeld in de legende,  
zijn niet gematerialiseerd.

Schaal : 1/250