

# Verkaveling "Savelberg"

Goedgekeurde verkaveling  
dossiernr. A2017/23 d.d. 22/11/2017

## Afpalingsplan Lot 4

Gemeente Balen, 1° afdeling, Sectie A

nr. 531G/deel

Gereserveerd perceelnummer: 1879D P0000

Groot volgens meting: 5a 39ca

Overzichtsplan Schaal 1/2.000

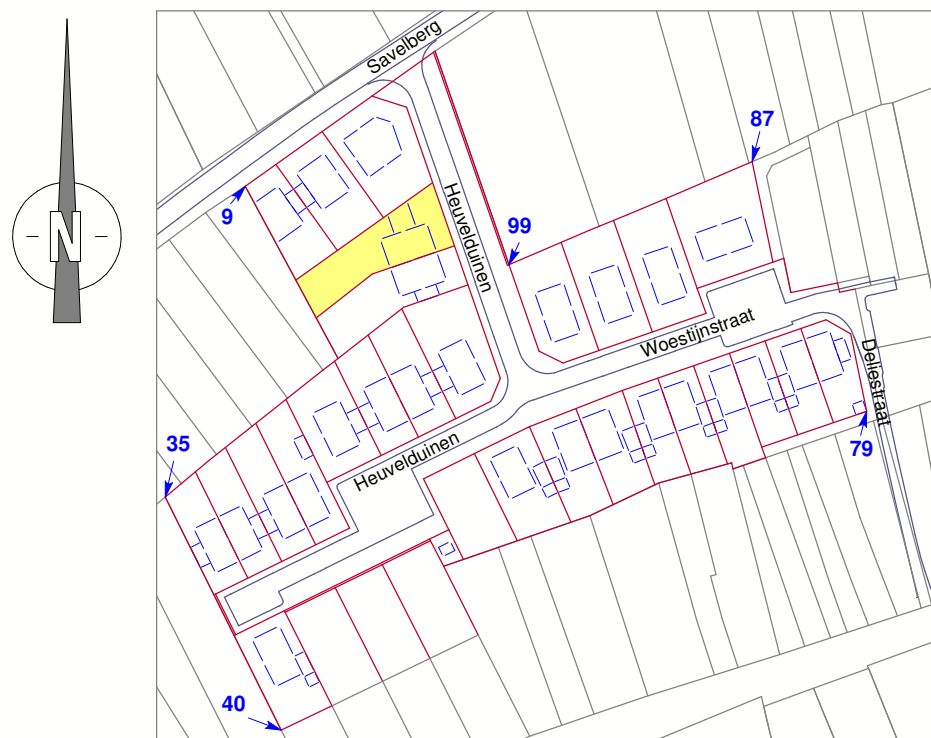

Coördinatenlijst

Nr	X	Y	Commentaar	Nr	X	Y	Commentaar
9	205852,48	207764,55	nieuwe paalsteen	79	206016,91	207705,07	nieuwe paalsteen
35	205831,33	207682,38	nieuwe paalsteen	87	205986,60	207771,06	bestaande paalsteen
40	205862,00	207620,69	nieuwe paalsteen	99	205922,27	207743,84	nieuwe paalsteen

### Legende

- boom met hoge stam
- nutskast < 50cm
- nutskast >= 50cm
- verlichtingspaal
- elektriciteitspaal
- straatkap water
- straatkap gas
- straatkap brandkraan
- straatkap divers
- huisaansluiting DWA
- huisaansluiting RWA
- straatkolk
- putdeksel DWA
- putdeksel RWA
- draadafsluiting
- houten afsluiting
- betonplaten
- perceelsgrens
- bouwzone
- bestaande paalsteen
- nieuwe paalsteen

Landmeterskantoor Houben bvba

Bochtlaan 32 B

B-3600 Genk

Tel. (+32) (0)89/30.62.63

e-mail: info@landmeterhouben.be

Opgemaakt te Genk op 15.06.2020 door

Jos Houben  
landmeter-expert

Bart Houben  
ing. landmeter-expert

Beëdigd door de Rechtbank van Eerste Aanleg te Tongeren.  
Ingeschreven op het Tableau van de Federale Raden van Landmeters-Experten  
onder het nr. LAN/040009 (Jos Houben) en het nr. LAN/121511 (Bart Houben)

Planreferentienr.: 13003/10688

Dossier: 20/6650

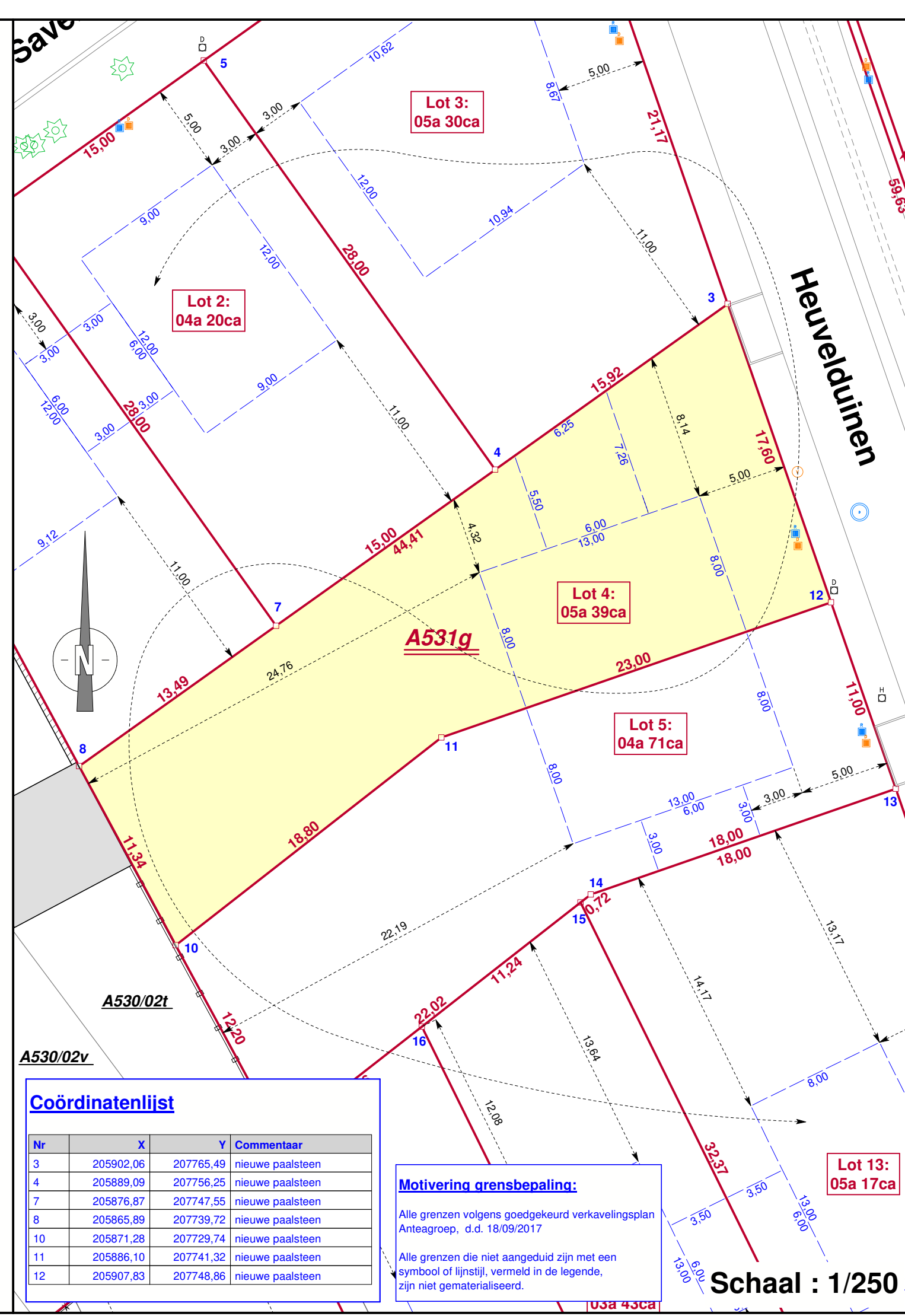

Coördinatenlijst

Nr	X	Y	Commentaar
3	205902,06	207765,49	nieuwe paalsteen
4	205889,09	207756,25	nieuwe paalsteen
7	205876,87	207747,55	nieuwe paalsteen
8	205865,89	207739,72	nieuwe paalsteen
10	205871,28	207729,74	nieuwe paalsteen
11	205886,10	207741,32	nieuwe paalsteen
12	205907,83	207748,86	nieuwe paalsteen

### Motivering grensbepaling:

Alle grenzen volgens goedgekeurd verkavelingsplan  
Anteagroep, d.d. 18/09/2017

Alle grenzen die niet aangeduid zijn met een  
symbool of lijnstijl, vermeld in de legende,  
zijn niet gematerialiseerd.

Schaal : 1/250