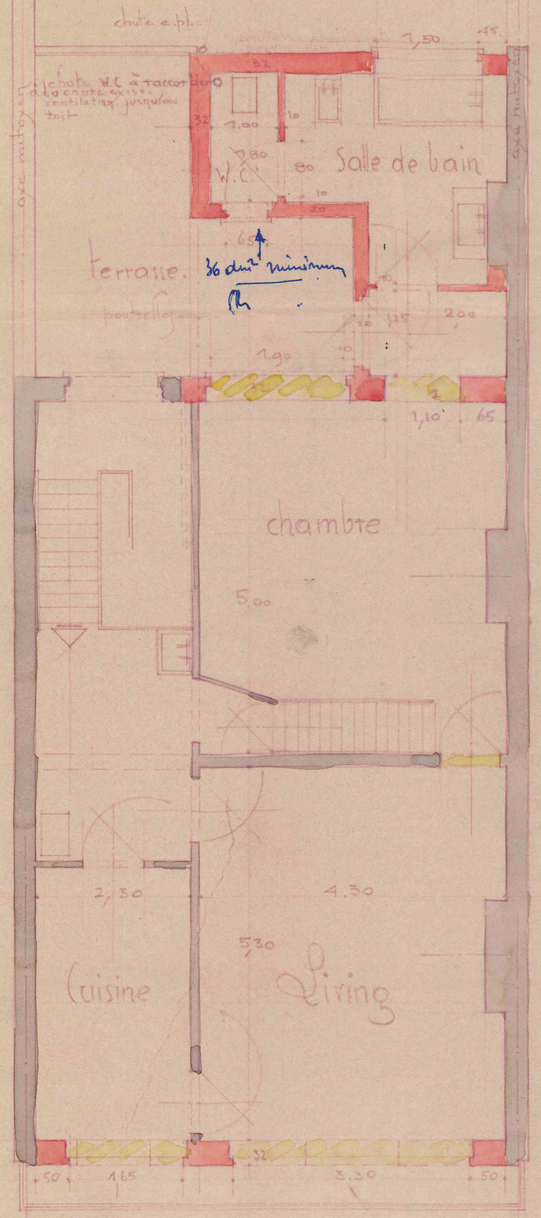

3e étage

2,32/4,80.

2,71

2,36/2,30.

5,62 à 5,32

11,14

4,04

1,70

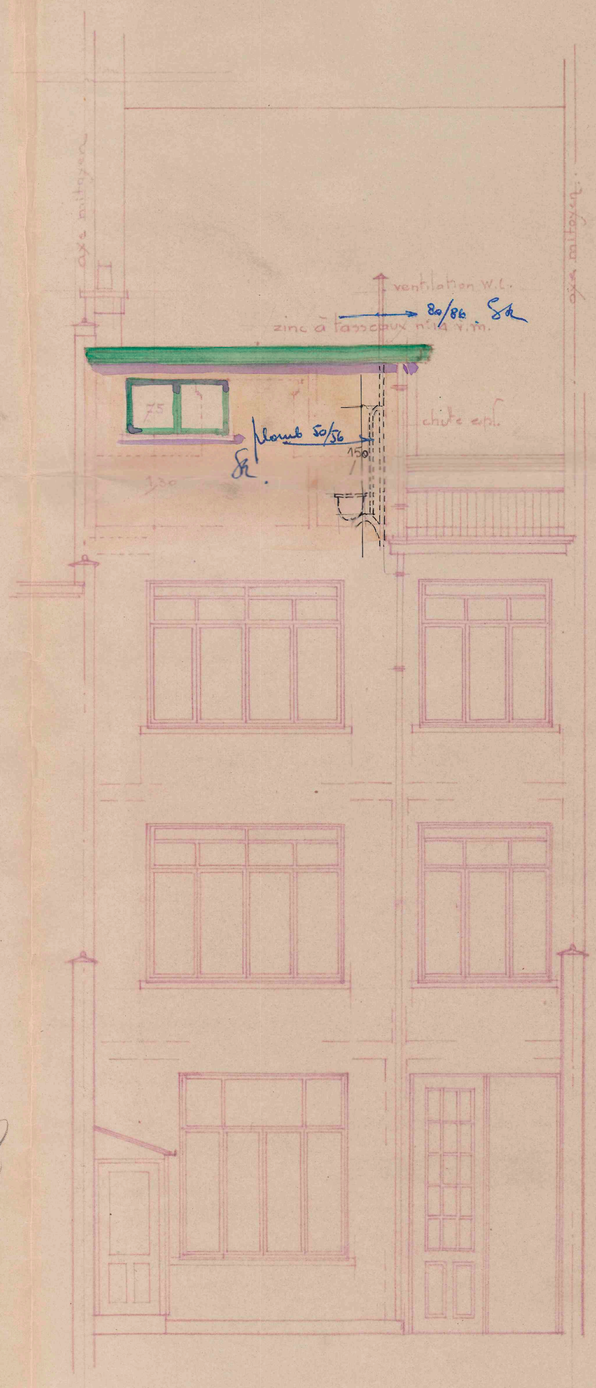

façade postérieure

Modification d'une maison d'habitation, sise, 24, rue du Mail, à Ixelles pour compte de Mlle Germaine Maréchal

plans & façade postérieure
échelle: 2cm. par mètre.

dressé par l'architecte Robert Swaelens, 6, avenue Bruçmann St. Gilles-Bruxelles: tel: 44.93.59.

joint à ma demande de bâtir en date de ce jour
le propriétaire
G. Maréchal

l'entrepreneur

dos: J: 3.

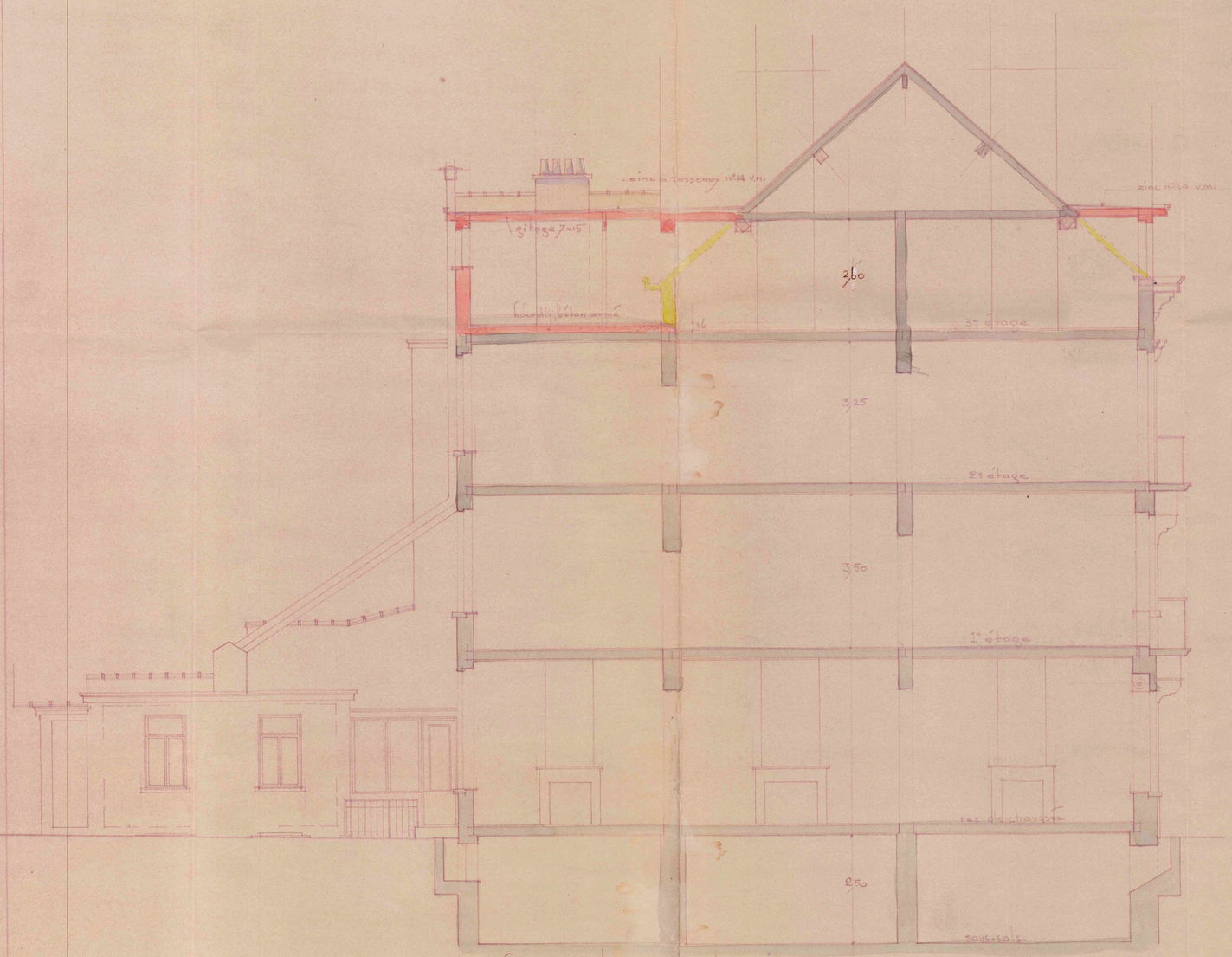

Coupe longitudinale



façade principale.

Modification d'une maison d'habitation, sise, 24, rue du mail, à Ixelles pour compte de Mlle Germaine Maréchal

Coupe & façade principale
échelle : 2 cm. par mètre

dressé par l'architecte Robert Swaelens, 6, avenue Brugmann, St. Gilles-Bruxelles tel: 44.97.59

Joint à ma demande de bâtir en date de ce jour
le propriétaire
Maréchal
l'entrepreneur

dos: f° 4.

Modification d'une maison d'habitation, sise, 24, [URBANISME] du mail, à Ixelles

pour compte de Mlle Germaine Maréchal

Relevé : échelle 2cm. par mètre

dressé par l'architecte Robert Swaelens, 6 avenue Paul Hymans St Gilles - Bruxelles tel 44.97.59

Joint à ma demande de bâtir en date de ce jour

le propriétaire

l'entrepreneur

Façade principale.

Coupe garage

Coupe

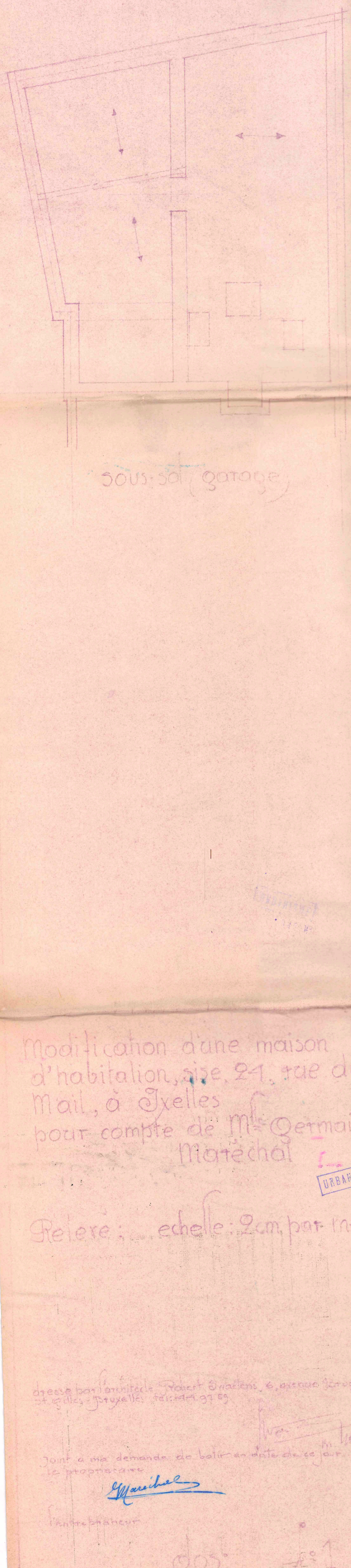

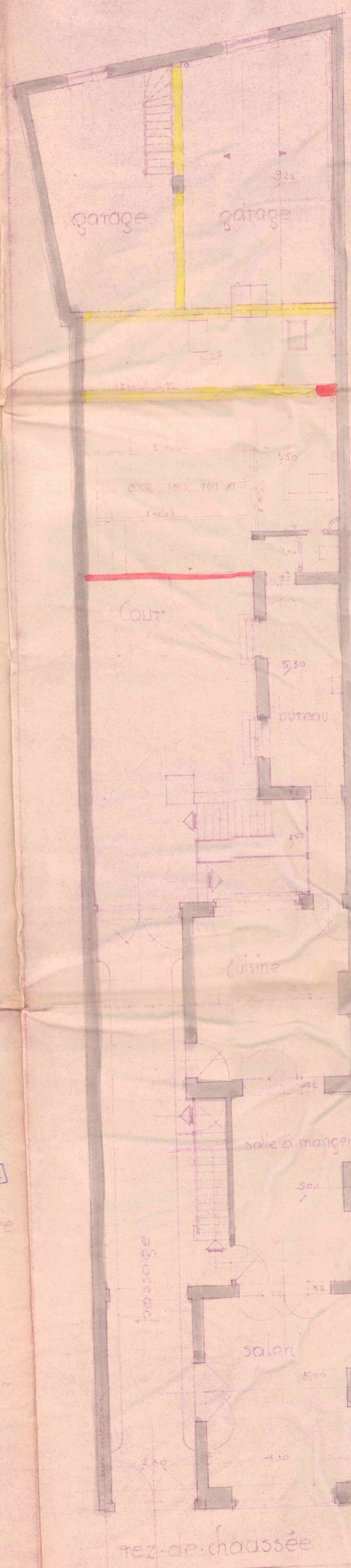

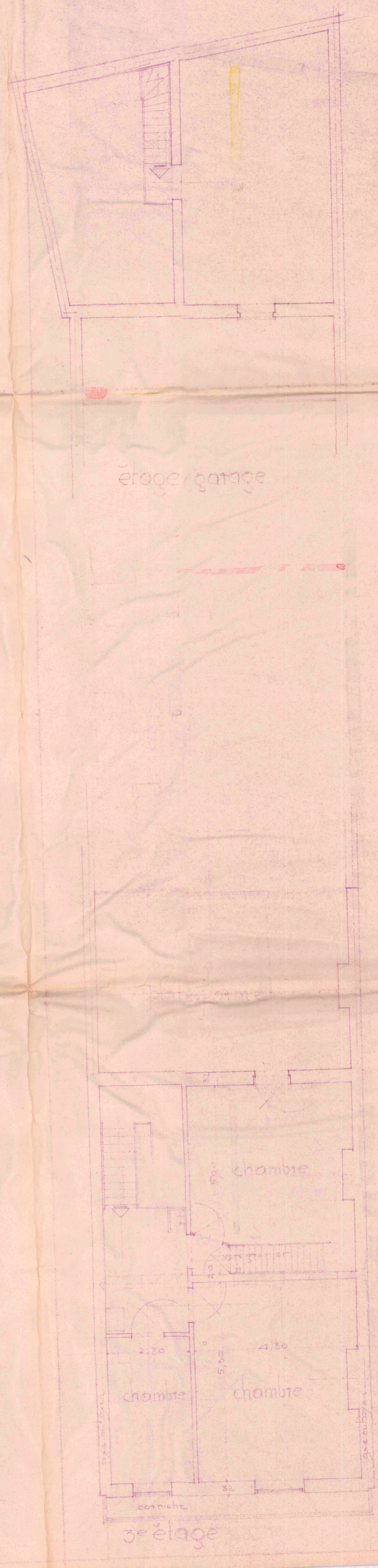

Modification d'une maison d'habitation, sise 21, rue du Mail, à Ixelles pour compte de Mme Germaine Maréchal

Relevé : échelle : 2cm par mètre

dressé par l'architecte Robert Draelens, 6, avenue Georgeman St. Gilles - Bruxelles tél. : 44.97.59

Vu pour être joint à ma demande de bâtir en date de ce jour

Le propriétaire

G. Maréchal

L'entrepreneur

dos. n° 1