façade pierre + brique existante

chassis bois existant

nouvelle porte cochère bois

FACADE RUE DU MAIL

façade existante crimentage peint

chassis existant aluminium

chassis existant bois

PROFIL TOITURE A DEMONTER

FACADE ARRIERE

nouveaux veelux en remplacement des tabatieres existantes

chassis alu existant décoré

nouveau chassis bois

FACADE ANNEXE

	date	modification	demande	
				U
				T
				S
				R
				Q
				P
				O
				N
				M
				L
				K
				J
				I
				H
				G
				F
				E
				D
				C
				B
				A

PLAN PRESENTE A LA COMMISSION DE CONCERTATION DU 15-02-1989

URBANISME

S.C. FRANÇOIS SCHILLING
ARCHITECTE
02/649.83.50
282a, Chssée de Vleurgat 1050 BXL tél. 02/649.75.61

arch. d'operation

projet
Amenagement bureaux
24 rue du MAIL BRUXELLES 1050

dossier n°
sch. 88.11.13

objet
FACADES

plan n°
2

destination
AUTORISATION DE TRANSFORMER

éch
date

maître de l'ouvrage
Schilling s.c
282 A Chaussee de Vleurgat 1050 BRUXELLES

pour accord

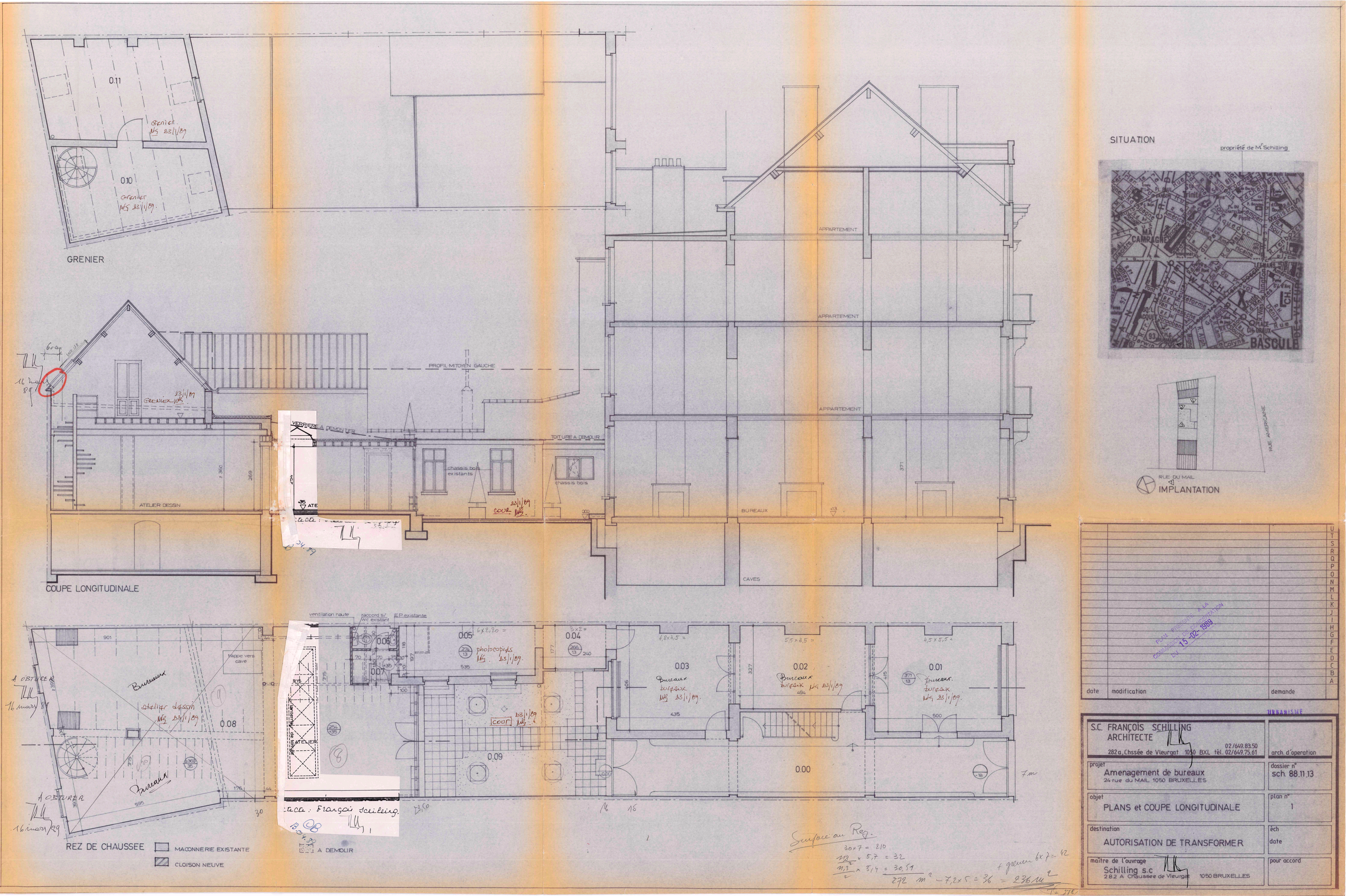
GRENIER
0.11
0.10
COUPE LONGITUDINALE
PROFIL MITOYEN GAUCHE
VERRIERE A DEMONTER
TOITURE A DEMOLIR
chassis bois existants
chassis bois
ATELIER DESSIN
APPARTEMENT
BUREAUX
CAVES
REZ DE CHAUSSEE
MACONNERIE EXISTANTE
CLOISON NEUVE
A DEMOLIR
ventilation haute
raccord s/ wc existant
E.P. existante
trappe vers cave
0.08
0.06
0.07
0.05
0.04
0.03
0.02
0.01
0.09
0.00
Bureaux
atelier dessin
photocopies
cour
A OBTURER
16 mars 89
SITUATION
propriété de Mr Schilling
MA CAMPAGNE
BASCULE
RUE AMERICAINE
RUE DU MAIL
IMPLANTATION
PLAN PRESENTE A LA COMMISSION DE CONCERTATION DU 15-02-1989
URBANISME
S.C. FRANÇOIS SCHILLING ARCHITECTE
282a, Chssée de Vleurgat 1050 BXL tél. 02/649.75.61
02/649.83.50
arch. d'operation
projet
Amenagement de bureaux
24 rue du MAIL 1050 BRUXELLES
dossier n°
sch. 88.11.13
objet
PLANS et COUPE LONGITUDINALE
plan n°
1
destination
AUTORISATION DE TRANSFORMER
éch
date
maître de l'ouvrage
Schilling s.c
282 A Chaussee de Vleurgat 1050 BRUXELLES
pour accord
Surface au Rez.
30×7 = 210
11,3/2 × 5,7 = 32
11,3/2 × 5,4 = 30,51
272 m² − 7,2×5 = 36 = 236 m²
+ grenier 6×7 = 42
T = 278

transformation par Schilling F.C.
24 rue du Hoek à 1050 Bruxelles

Coupe lanternau de toiture. 11.04.89
addendum à la demande de permis de bâtir.

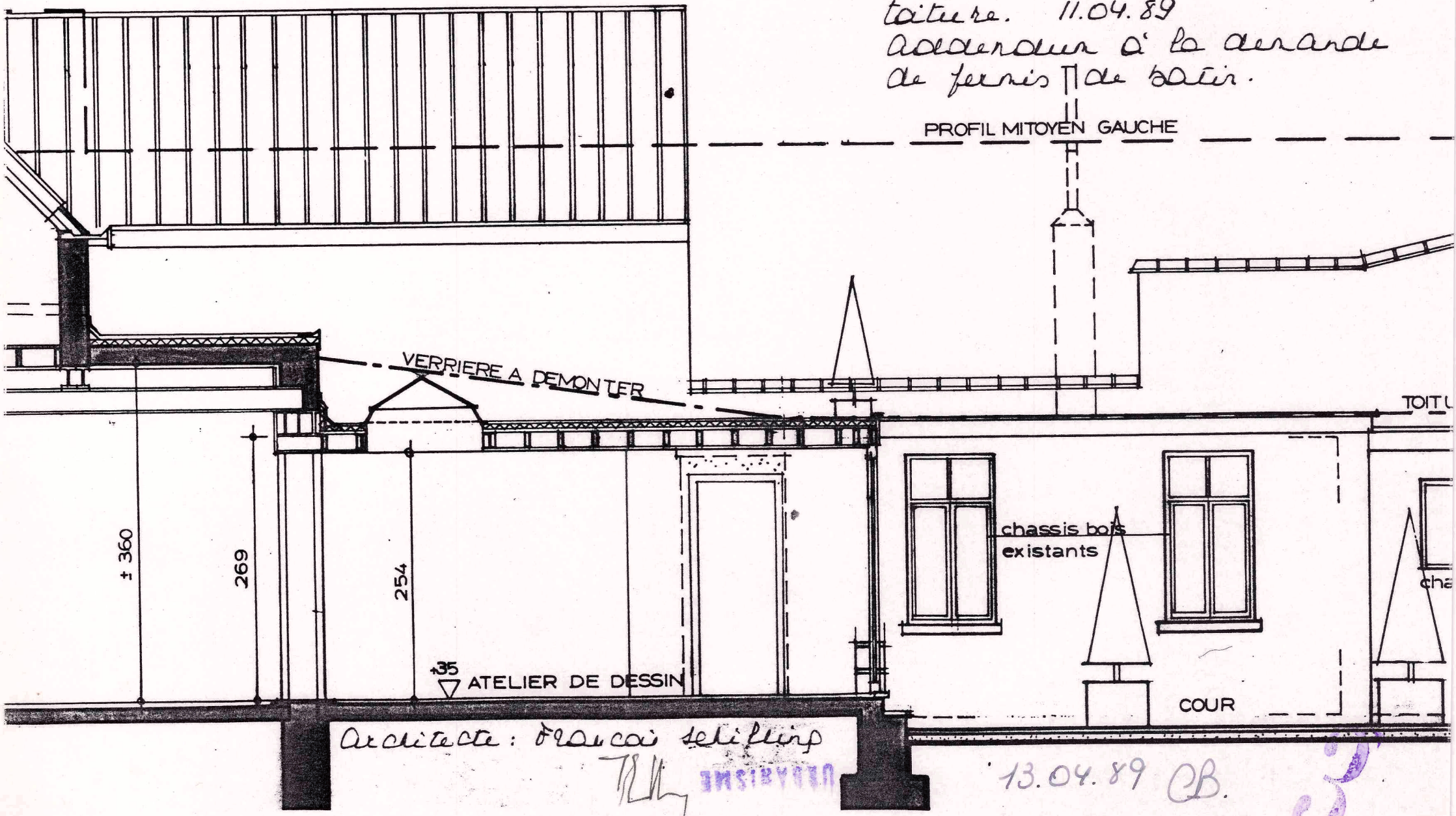

Architecte : François Schilling

13.04.89 CB.

3

Transformation four Schilling S.C.
24 rue du Hail à 1050 Bruxelles.

Plan toiture. 11.04.89
Addendum à la demande de permis de bâtir.

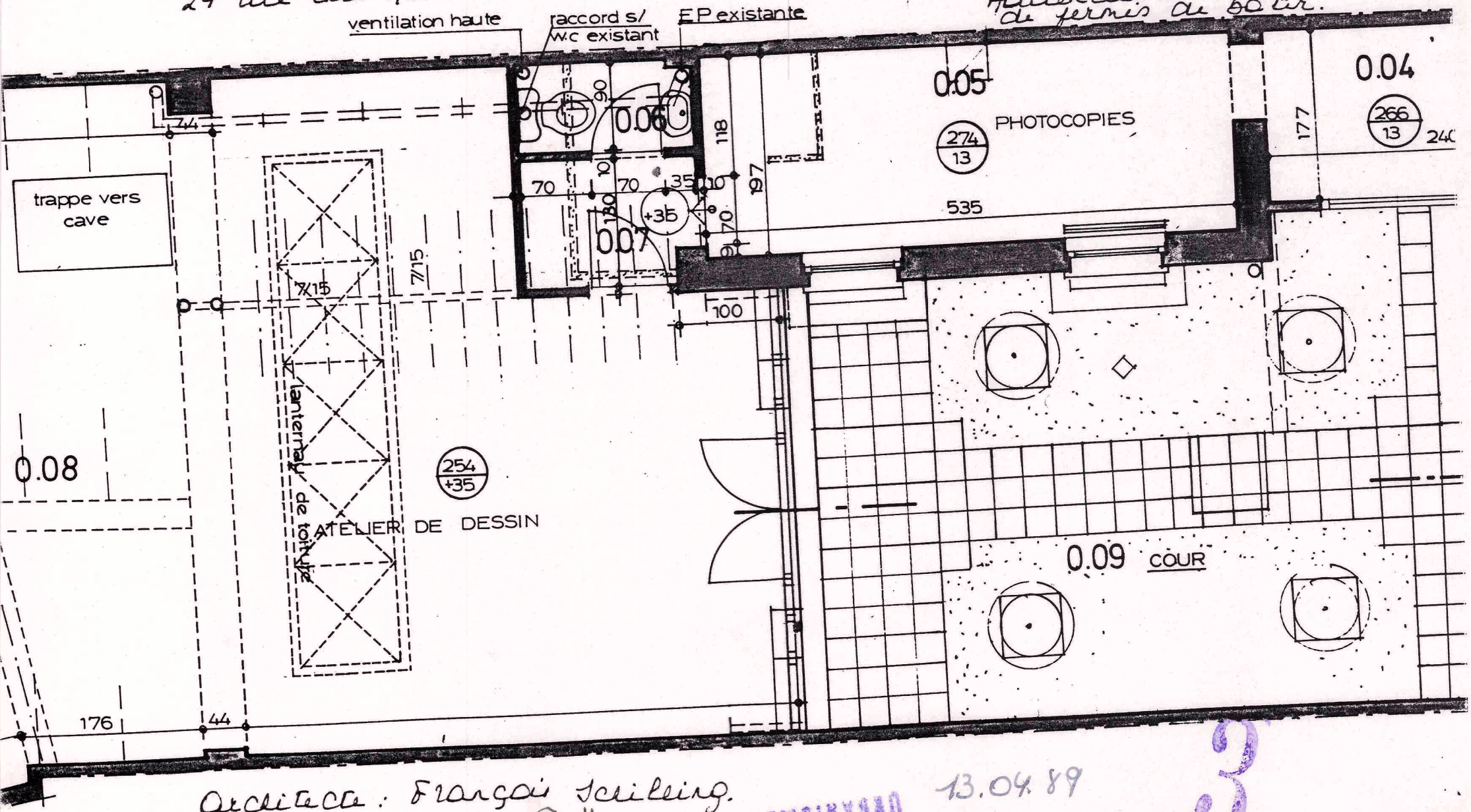

Architecte : François Schilling.

13.04.89
CB

3